Bibliotheca Nacional
Capital Federal

Correio da Manhã

Impresso nas machinas rotativas de MARINONI

Director — EDMUNDO BITTENCOURT

Impresso em papel da casa F. PRIOUX & C. Paris

ANNO XI—N. 3.858 | RIO DE JANEIRO — SABBADO, 10 DE FEVEREIRO DE 1912 | Redacção—Rua do Ouvidor, 162

Arcebispo, general e presidente

E' sabido ter sido o arcebispo da Bahia sempre adepto da candidatura do sr. Seabra a governador do Estado. E' velho amigo do ex-ministro da Viação, desde o Recife. Nem deixaria o sr. Seabra de captar aquelle proveitoso concurso para o exito das suas pretenções. Chega o mesmo sacerdote a acceitar e proclamar a candura, a benignidade, as sempre rectas intenções do sr. Luiz Vianna. Mas não tomamos a attitude que elle agora assumiu na politica da Bahia como attitude partidaria, facciosa ou de serviço ao sr. Seabra. O arcebispo conhece as disposições que animam os arruaceiros alliados á força federal, com relação a qualquer dos substitutos constitucionaes do governador da Bahia que queira assumir o cargo. Assitiu ao martyrio do dr. Aurelio Vianna; vê conservados na guarnição os mesmos máos elementos subversivos, perturbadores da ordem, capazes de novos attentados e resolvidos a perpetral-os. Naturalmente os chefes seabristas lhe asseguraram a volta do general Sotero, o que é quasi um facto. Servindo, embora, á facção que pretende guardar a conquista da Bahia, seja como fôr, até novamente bombardeando e assassinando, o primaz fez obra de caridade christã quando aconselhou o seu subordinado canonico a que não viesse expôr a sua vida na capital.

O general Vespasiano, ao chegar á Bahia, foi logo patenteando que a sua commissão era transitoria. Pouco tempo restaria ali; apenas o necessario para repôr o governador. Mas, regressando o general, a situação voltaria a ser a mesma que elle encontrou, e que determinou a sua ida. O arcebispo, á vista disso, e na perspectiva de se reproduzirem, com o seu vigario no governo, as mesmas scenas vandalicas, as conjuncturas angustiosas em que se viu o dr. Aurelio, fez bem em avisar o conego. E o aviso calou tanto no animo do sr. Galrão, que elle estabeleceu condições para assumir o governo, condições justissimas e que só não teriam sido acceitas pelo presidente da Republica, si como assoalha a gente do sr. Seabra, elle nunca pensasse *em entregar a Bahia a seus inimigos* (foi sempre a linguagem dessa gente), e si estivesse sempre tão disposto a respeitar os seus compromissos de agora com o Supremo Tribunal Federal quanto lhe respeitou e cumpriu as sentenças nos casos do Estado do Rio de Janeiro e do Districto Federal. Honestamente não podiam ter sido recusadas as medidas reclamadas pelo conego Galrão. Recusando-as, o presidente da Republica confirma as suspeitas de deslealdade e mystificação com que muitos receberam as suas deliberações, suspeitas de que nunca participámos. Ao contrario, fomos dos que piamente juraram pela sinceridade do marechal Hermes e sempre protestámos contra a enormidade do embuste que lhe era attribuido.

Agora, o general Vespasiano. Confessamos o nosso desapontamento ao ler o final do seu telegramma ao presidente da Republica, hontem publicado. O sr. Vespasiano qualificou de dubia e vacillante a resposta do conego Galrão ao offerecimento que lhe fez, em nome do presidente da Republica, de collocal-o no governo do Estado, em obediencia á sua Constituição. Ora, nada de mais franco e positivo do que aquella resposta. O general Vespasiano — é elle proprio quem o affirma e se lê no seu telegramma — offereceu ao conego Galrão amplas garantias; o conego acceitou parte dessas garantias, exigiu o minimo para se considerar seguro no governo, e o general não as deu. Nem ao menos remetteu as exigencias do conego ao presidente da Republica, para este resolver a tal respeito, e foi logo considerando o mesmo conego mais obediente ás *injuncções* ecclesiasticas do seu superior na Egreja do que attento ao representante do presidente da Republica. E logo resolveu procurar o dr. Aurelio Vianna para offerecer-lhe o governo. Mas a primeira pergunta que o dr. Aurelio deve ter feito ao general foi si o conego Galrão recusára o governo, porque anteriormente o general lhe havia dito que, obedecendo á ordem na substituição constitucional dos governadores, conforme instrucção que recebera do marechal presidente, só o reporia si o presidente do Senado não quizesse assumir o governo. Que teria respondido o general Vespasiano? Que o conego Galrão havia recusado? Não podia ter dado esta resposta, e si a deu enganou o dr. Aurelio. Não houve recusa do conego. Elle acceitava o governo com algumas das amplas garantias que lhe offereceu o governo pelo seu representante, e que, entretanto, lhe foram recusadas. O dr. Aurelio não acceitou o governo muito provavelmente porque tão pouco lhe foram dadas as mesmas garantias pedidas pelo conego Galrão. E quem o acceitaria sem essas garantias? A consequencia será o que por muitos foi previsto como predeterminado:— o reconhecimento da legalidade do governo do conselheiro Braulio Xavier, contra a julgado do Supremo Tribunal. O general Vespasiano mostrou a não deixar duvida que não tinha empenho em restituir á Bahia a ordem constitucional; que não foi á Bahia com este intuito. Foi para a encenação da comedia. Tudo que fez, por fim, faz crêr na sua obediencia ao plano de mystificação que lhe foi aqui revelado.

Mas mal, muito mal, fica o presidente da Republica. O marechal Hermes comprometteu-se solennemente a collocar no governo da Bahia o substituto do governador, a quem constitucionalmente cabe occupal-o. Pela sua promessa foi que o Supremo Tribunal não concedeu o *habeas-corpus* impetrado em favor do dr. Aurelio Vianna e conego Galrão, afim de que qualquer um delles pudesse livremente, sem constrangimento de especie alguma, exercer o governo. O procurador geral da Republica, orgão do governo, informou que o presidente da Republica tinha já ordenado a reposição do substituto legitimo do governador resignatario, offerecendo-lhe todas as garantias para se manter no governo, pelo que não tinha mais objecto o *habeas-corpus*. O ministro Epitacio, *leader* do governo, póde dizer-se, no Tribunal, asseverou solennemente, autorizado pelo presidente da Republica, que ou seria reposto o dr. Aurelio Vianna ou assegurado por todos os meios o exercicio do governo ao conego Galrão, presidente do Senado. Fiado nas communicações officiaes de um e de outro, o Tribunal julgou o *habeas-corpus* prejudicado. No accórdão lavrado, estão expressasclara e positivamente essas razões de decidir do Tribunal. Que faz, depois de tudo isso, o presidente da Republica? Resolve reconhecer hoje a legalidade do governo condemnado pelo Supremo Tribunal; e a reconheceu porque o *ultimatum* ao conego Galrão e ao dr. Aurelio para responderem, hontem mesmo, si acceitavam ou não o governo, simplesmente, sem condições, equivale a desenganal-os e dizer-lhes que não serão repostos. Fóge, assim, o marechal ao cumprimento da sua promessa. Procede de modo desairoso á sua seriedade, á sua lealdade, ao respeito para comsigo mesmo, dando razão aos que, desde o primeiro momento, gritaram que todas aquellas affirmações e providencias do marechal não passavam de uma mystificação, burla ou comedia. E' bem triste chegar-se a este conceito do chefe da nação, quando se é brasileiro e brasileiro de nascimento e coração. Pobre paiz! Que destinos lhe estão reservados?

GIL VIDAL

Topicos e Noticias

O TEMPO

O dia de hontem foi bem um dia senegalesco, rigorosamente quente, mais do que poderiamos esperar desses tempos de verão.

O thermometro andou ahi pelas alturas de 30,0, maxima, e 25,2, minima.

HONTEM

INTERIOR — O Thesouro Nacional concedeu a diversas Delegacias Fiscaes nos Estados varios creditos, solicitados pelo Ministerio da Agricultura.

* O Thesouro Nacional foi autorizado a effectuar importantes pagamentos.

* Do cargo de 3º escripturario da Recebedoria do Districto Federal tomou posse o sr. Mario das Chagas Rosas.

* O Tribunal de Contas julgou legal muitas pensões de montepio e diversas aposentadorias.

* O ministro da Fazenda mandou passar o titulo declaratorio dos vencimentos de inactividade de Antonio Theodoro da Silva Costa, sub-director aposentado da Directoria Geral dos Correios.

* O ministro da Fazenda nomeou encarregado do 3º posto fiscal do Alto Purús o sr. Aristides Libanio.

* Foi nomeado o dr. Joaquim Canuto de Figueiredo para membro da junta administrativa da Caixa de Amortização.

* Foram feitas diversas nomeações para a Delegacia Fiscal do Thesouro em Pernambuco e para a Alfandega do mesmo Estado.

* O ministro da Agricultura mandou declarar ao presidente da Congregação da Marinha Civil que resolverá, opportunamente, a respeito da creação de uma colonia de pesca no Estado de Santa Catharina.

EXTERIOR — A Camara dos Deputados argentina approvou os orçamentos para o corrente exercicio.

* O governo de Santiago resolveu crear uma fabrica de explosivos.

* Foi eleito presidente da Camara dos Deputados do Uruguay o sr. Eugenio Lagarmilla.

* Foi noticiado, em Paris, que o presidente Fallières e o rei da Hespanha encontrar-se-ão no dia 16, em Biarritz.

* Foi preso em Port-Said o coronel ottomano Niasi-Bey, que, disfarçado em arabe pobre, pretendia partir para Cyrenaica.

Conferenciaram com o presidente da Republica os ministros da Fazenda, do Interior, da Guerra e da Marinha e o chefe de policia.

Estiveram no palacio do Cattete: senadores Pedro Borges, Sá Freire, Ferreira Chaves, Tavares de Lyra e Jonathas Pedrosa; deputados Antonio Nogueira, Bezer il Fontenelle, Frederico Borges, Pereira Braga e Fonseca Hermes; generaes Drummond e Jacques Ourique; coroneis Francisco Flarys, Antonio Marques Porto, e drs. Thomaz Delfino, Virgolino de Alencar e Amarillo de Vasconcellos.

Estiveram no Ministerio do Interior: senador Arthur Lemos, dr. Brasil Machado, dr. Belisario Tavora, chefe de policia, e coronel Silva Pessoa.

Caixa de Conversão

Foi o seguinte o movimento:

Entradas: libras 152.

Saídas: libras 155.851 1/2, francos 1.020 e pesos argentinos 375.

Lastro:

Ouro em deposito	363.280:756$607
Responsabilidade do Thesouro: lei n. 2.357 e decreto n. 8.512	19.339:776$016
Total	382.620:532$623
Emissão:	
Notas em circulação	382.615:810$000
Moeda subsidiaria	4:722$623
Total	382.620:532$623

Cambio

TAXA OFFICIAL

Praças	90 d/v.	A' vista
Sobre Londres	16 3/32	15 15/16
" Paris	$593	$601
" Hamburgo	$731	$743
" Italia	—	$602
" Portugal	—	$3.7
" Nova York	—	3$107
Libra esterlina, em moeda	—	15$025
Ouro nacional em vales, por 1$	—	1$687
Bancario	16 1/16	16 1/8
Caixa matriz	16 1/16	16 1/8

Renda da Alfandega

Em ouro	183:101$535
Em papel	265:790$755
Arrecadada de 1 a 9 do corrente	3.491:826$770
Em egual periodo de 1911	2.931:606$190
Differença a maior em 1912	581:220$580

HOJE

Está de serviço na Repartição Central de Policia o delegado 1º auxiliar.

* O Correio despacha malas pelos seguintes vapores: *S. Paulo*, para os portos do norte; *Itaúba*, para Santos e mais portos do sul; *Camorus*, para Nova Orléans; *Gutremo*, para Hamburgo; *Tibagy*, para os portos do norte, e *Mucury*, para Santos.

Reuniões

Effectuam-se as seguintes, além das annunciadas na *Vida Operaria*:

Club dos Politicos, baile á fantasia, precedido de canções de Cabaret, por mme. Eugenie Buffet e sua *troupe*;

Club dos Chineres, baile commemorativo de anniversario;

Club da Gavea, récita;

Centro B. H. ao Conselheiro Augusto de Castilho, ás 7 horas;

Real Centro da Colonia Portugueza, ás 7 horas.

Secção Livre

Publicamos:

Associação dos Empregados no Commercio do Rio de Janeiro.

Procuração falsa!

Maxambomba.

A' tarde e á noite

Theatro Recreio — *A lua branca*.

Theatro S. Pedro — *Noivas irmãos*.

Palace-Theatre — Espectaculo de variedades.

Cinema-Theatro S. José — *Zé Pereira*.

Cinema-Theatro Rio Branco — *O Carnaval!*

Pavilhão Internacional — *Já te pintei!*

Cinema Paris — Imponente programma.

Cinema Avenida — Magnificas fitas.

Cinematographo Parisiense — Programma magestoso.

Cinema Odeon — Fitas de successo.

Cinema Ideal. Bellissimas fitas.

Circo Spinelli — Funcção variada.

Missas

Rezam-se as seguintes, por alma de:

Dr. Candido Barata Ribeiro, ás 10 horas, na egreja de S. Francisco de Paula;

Eliza Victorina Garcia da Silva, ás 9 horas, na egreja de S. Joaquim;

Alda Ferreira da Silva Pinto, ás 9 horas, na egreja de Nossa Senhora da Piedade;

Antonio Tito Castello Branco, ás 9 1/2 horas, na egreja do Rosario;

Joanna de Azevedo Granha, ás 9 horas, na capella de Nossa Senhora da Conceição, largo do Catumby;

Candido Baptista Antunes, ás 9 horas, na egreja de S. Francisco de Paula;

dr. Marciano Antonio de Mello, ás 9 horas, na matriz do Engenho Novo;

maestro João Pereira da Silva, ás 8 horas, na egreja do Espirito Santo;

Desiderio de Sá e Almeida, ás 8 1/2 horas, na egreja de Nossa Senhora do Parto;

Thomaz Fernandes Barbosa, ás 9 horas, na egreja da Candelaria.

O marechal Hermes telegraphou hontem ao general Vespasiano de Albuquerque dando-lhe instrucções no sentido de scientificar os srs. conego Galrão e Aurelio Vianna de que, ou um delles assume hoje o cargo de governador da Bahia, ou s. ex. entrará em relações officiaes com o dr. Braulio Xavier. No local competente os leitores pódem ver o teor do capcioso despacho do presidente da Republica; e, depois de associal-o ao que se tem dado em S. Salvador com o emissario do governo, ha de concluir fatalmente que o marechal não encarou a questão como o devia ter feito, mesmo porque não é pondo á face aos peitos dos dois primeiros substitutos legaes do governador da Bahia que essa crise constitucional encontrará a sua solução juridica.

Ora, todos nós sabemos, pelas noticias chegadas da capital bahiana, através das nossas informações e das de origem official, que o conego Galrão, levado pelas necessidades do momento, exigiu do chefe do Estado certas garantias, que não devem ser negadas, para que possa manter o prestigio da sua autoridade no governo. Das condições em que se exigiram essas garantias o presidente da Republica teve conhecimento. Isso indica pelo menos que, agindo de boa fé, o marechal teria de facultar-lh'as áquelle conego, e nesse sentido deveriam ser expedidas as suas ordens.

Pois nada disso aconteceu, e a ultima palavra do governo da Republica é esse telegramma de ordem intimativa, cujo alcance bem se comprehende: fazer acreditar que nem o sr. conego Galrão nem o dr. Aurelio Vianna querem assumir o governo. Isso positivamente não é verdade, e tanto assim que o conselheiro Ruy Barbosa recebeu hontem o seguinte telegramma:

"BAHIA, 9. (*ás 4.50 p. m.*). — Segundo telegramma de hoje, Galrão espera apenas resposta do seu officio ao Vespasiano para assumir o governo. Está firme, bem como os amigos da Camara e Senado. — *Mangabeira*."

E' bem de ver que o que resalta desse despacho é unica e exclusivamente o facto de que o conego Galrão não quer submetter-se áquelle estado de coisas do qual resultaram as deposições e reposições do dr. Aurelio Vianna pela canalha desenfreada, soldados do Exercito e marinheiros do *scout Bahia* embriagados. O que é curial nesse caso é que o governo federal dê as garantias de que precisa o substituto legal do governador da Bahia. Fóra disso, tudo é pilheria ou grossa mystificação urdida pelo presidente da Republica.

O dr. José Barbosa Gonçalves telegraphou hontem ao presidente da Republica, que pretende partir para esta capital, a bordo do *Sirio*, no dia 16 do corrente, afim de assumir a gestão da pasta da Viação e Obras Publicas.

Parece que havia sido firmada uma combinação prévia entre os diversos salvadores do norte da Republica no sentido de obedecerem, na conquista dos Estados, aos mesmos processos, á mesma maneira de desencadear nas capitaes a desordem de capangas e da força federal, afim de obrigarem as autoridades constituidas a deixarem o poder, estabelecendo depois o guante ferreo da força como a arma de melhor efficiencia politica e doutrinaria.

Por agora é o Ceará o campo de acção dos salvadores, chefiados pelo coronel Franco Rabello; e, como é de praxe em situações da ordem das que se identificarem com o norte, os governistas ali não têm liberdade de acção, não pódem fazer a propaganda do seu modo de apreciar as coisas e os homens da terra, porque logo lhes sáe pela frente a opposição revolucionaria, neutralizando pela força toda e qualquer iniciativa que desagrade á nova ordem de coisas determinada pelos arruaceiros.

Triste exemplo esse que o norte offerece ao paiz! Num tempo que não vae muito longe, aquellas regiões que se estendem da Bahia ao Amazonas offereciam um aspecto de cultura e liberdade politica e social que era um dos mais caros orgulhos nossos. Hoje, a desordem é a nota typica daquellas terras immortalizadas nos versos épicos de Gonçalves Dias, e, para não relevar a grande responsabilidade que lhes cabe na forgicação das actas falsas que deram ganho de causa ao marechal Hermes da Fonseca, na consecução dos quatrocentos mil redondos do general Pinheiro Machado, basta cogitar na profunda depressão do espirito nacional que os seus acontecimentos têm produzido, a ponto de conseguir até a desmoralização do nosso nome, acarretando uma crise do nosso credito nas praças européas.

O norte modificou-se assim radicalmente, e modificou-se para peor, fugindo á ordem natural da administração e da politica que no momento lhe convem. Quasi sempre, os movimentos deste paiz phenomenal se executam assim no inverso do que é necessario fazer; e a continuarem as coisas como vão, será bem possivel que em época não muito remota os crimes e os assassinatos do norte sejam para todos os effeitos considerados como manifestações legaes da resolução dos mais difficultosos problemas do paiz.

Aliás, isso era de esperar no governo actual, porque todos devem recordar-se de que o homem que está á testa do Estado falou na sua plataforma da reorganização das nossas forças armadas como elemento de remodelação institucional da Republica. Essa remodelação todos estão vendo o que é: a transformação do Exercito em instrumento politiqueiro e a inutilização mais completa da Marinha nacional. Infelizmente o norte é que se apresentou como o terreno propicio aos dislates desse clamoroso "acabamento de oligarchias" que se caracteriza pela desordem e pelo crime, e nessas condições muito tempo é necessario para que elle adquira a sua antiga physionomia politica e social que durante muitos periodos da nossa historia foi a affirmação positiva da nossa cultura e das nossas liberdades politicas.

Pobre norte!...

Foi nomeado o dr. Sylvio Rosa para o logar de amanuense, interino, do Archivo Publico Nacional.

A regeneração da Republica pela espada caminha a passos agigantados. Não ha Estado da Federação brasileira que não procure, si ainda o não encontrou, o seu regenerador.

Goyaz, com ser um Estado longinquo e ter por presidente um coronel do Exercito, não escapou á febre regeneradora, molestia contagiosa, peor que a febre amarella ou a peste bubonica. Para a pittoresca terra do sr. Bulhões lembraram-se do coronel Joaquim Ignacio. E houve um reboliço nos arraiaes militaristas.

Já a antiguidade não é posto? Perguntou aos seus intimos o coronel Urbano de Govêa. E ninguem foi capaz de lhe responder. As coisas andam tão mudadas!...

Mas tranquillizem-se os Bulhões. Não ha perigo de naufragio. O coronel Joaquim Ignacio repudiou publica e solennemente a terra do seu nascimento.

Um dia destes, o coronel Joaquim Ignacio encontrou-se, em plena Avenida com um amigo. Houve os abraços do estylo.

—Sabe — disse-lhe o amigo — venho da nossa terra. Lá está tudo muito bem.

—A mim pouco importa isso. A minha terra, d'ora avante é o Rio Grande do Norte. Só foi lá que se lembraram do meu nome.

Previna-se, pois, a oligarchia dos Maranhões.

Do dr. Enéas Martins, sub-secretario de Estado das Relações Exteriores, recebeu o ministro da Agricultura o seguinte telegramma:

"Emquanto não me é possivel, pelas desoladoras circumstancias de todos conhecidas, ir pessoalmente saudar v. ex. e communicar que tomei posse do cargo de sub-secretario de Estado das Relações Exteriores me permitto desobrigar-me por este meio desse dever. Muito me penhorará a benevola attenção de v. ex., cujas determinações me será grande prazer cumprir. Por ordem do sr. presidente da Republica, assumi a direcção do ministerio, no impedimento do exmo. sr. barão do Rio Branco. Envio a v. ex. as seguranças de minha alta estima e mui distincta consideração."

O sr. Seabra foi hontem ao palacio do Itamaraty, afim de visitar o barão do Rio Branco, no seu nome e no do dr. Braulio Xavier, o usurpador do governo da Bahia. O sr. Braulio, ao que dizem os jornaes, pediu esse obsequio ao ex-ministro da Viação, que, acquiescendo, se dirigiu á casa de morte do grande brasileiro para cumprir a "piedosa" missão.

Não ha em toda essa grande e verdadeira dôr por que passa o paiz, na imminencia de ver desapparecer um dos seus maiores homens, episodio de mais cruel significação do que esse da visita do sr. Seabra. Porque não póde haver a menor duvida de que os acontecimentos da Bahia, determinando o bombardeio de S. Salvador pelos canhões do general Sotero de Menezes, foram uma das maiores torturas moraes por que passou o glorioso triumphador das Missões e do Amapá.

E' um facto que, depois daquella ignominiosa tragedia, o grande estadista não occultára aos seus intimos a situação em que ficára perante o estrangeiro, perante as summidades politicas do mundo com as quaes elle mantinha relações pessoaes e de ordem diplomatica e que participaram da sua influencia na regulamentação das Convenções de Haya, asseguradoras no seu artigo 25 de que, mesmo em caso de guerra estrangeira, não seriam bombardeadas as cidades não fortificadas.

De repente, porém, sem que nenhum acontecimento o justificasse, foi o paiz de que o Barão era o mais eminente membro do governo; foi a nação que possue a maior expressão numerica de tratados de arbitragem; foi o Exercito que o poderoso chanceller queria forte para os effeitos da sua politica internacional; foi todo esse conjuncto de energia effectiva da nacionalidade a desmoralização positiva e insophismavel de tudo quanto elle fizera na Sala dos Cavalleiros, por intermedio da maravilhosa palavra de Ruy Barbosa, pelo bom nome e pelo prestigio de todos nós no Exterior.

Isso lhe causou tal impressão de nojo e aborrecimento, que s. ex., — sabe-se agora —, enviou ao marechal Hermes, logo que soube do bombardeio, uma carta pedindo a sua demissão. Foi portador da missiva o sr. Enéas Martins, e após a leitura della o marechal, afim de não ficar sem o concurso de Rio Branco no governo, não acceitou a demissão e prometteu a reposição do governador interino da Bahia. Agora, entretanto, o ministro do Exterior está á morte; estão contadas as suas horas de vida; o presidente da Republica já cogita da sua substituição; por isso mesmo a attitude do marechal em relação á crise constitucional do velho Estado *coincide* com a agonia do maravilhoso diplomata.

E para cumulo da ignominia, para suprema affronta á egregia individualidade a desapparecer, é o causador por assim dizer da tremenda crise constitucional, é o sr. Seabra que vae visital-o pessoalmente e por delegação do sr. Braulio Xavier, os dois homens a quem mais aproveitou o bombardeamento de São Salvador, esse bombardeamento que relegou o velho estadista á condição de mentiroso politico que não preza as suas palavras e os compromissos internacionaes que assume!

Differentemente do sr. Seabra não procederia a inconsciencia cruel de um barbaro que pizasse, gargalhando, o corpo inanimado da sua victima.

De quanto é capaz esse homem!

Ao presidente da Congregação da Marinha Civil mandou o ministro da Agricultura declarar que, tomando na devida consideração a representação feita pela delegacia da mesma Congregação, em Santa Catharina, resolverá opportunamente a respeito da creação de uma colonia de pesca no alludido Estado.

Sciente, por telegrammas dirigidos hontem ao senador Pedro Borges, de que alguns officiaes da guarnição do Ceará eram contrarios á candidatura do general Bezerril, imposta pelo Cattete, não inspirando confiança o commandante do districto militar, o presidente da Republica resolveu licenciar os mesmos officiaes e substituir o commandante do districto.

Ao mesmo tempo que procede dessa maneira em relação ao Ceará, o marechal conserva na Bahia toda a guarnição criminosa e consente ainda na volta do general Sotero, como um achincalhe e uma affronta aos homens de bem que confiaram na sua palavra!

Um presidente de Republica que assume uma tal attitude está definitivamente julgado na opinião, não só do Brasil, mas de todo o mundo civilizado!

Pelo ministro da Agricultura foram concedidas as seguintes licenças, para tratamento de saude: de 90 dias, a Jayme Lage e Silva, auxiliar da Directoria do Serviço de Estatistica; de 60 dias, a Torquato Rosa Moreira, auxiliar da mesma Directoria; e de 60 dias, em prorogação, a Antonio Cavalcante Albuquerque de Gusmão, 1º official da mesma Directoria.

A politicagem do governo de Minas está fazendo tudo para excluir da representação federal do Estado o nome do dr. Irineu Machado, eleito pelo 3º districto com maioria que não póde ser contestada. No intuito de manipular essa fraude, o *Minas Geraes*, orgão official do governo, pratica toda sorte de torpezas. Mas caiu, ha dois dias, numa incoherencia que o desmascara.

Com effeito, no dia 7, o *Minas Geraes* dava ao dr. Irineu Machado a somma de 13.581 votos. No dia seguinte, publicou estes resultados parciaes: Remedios, 378; Mello do Desterro, 166; Lagôa Dourada, 105. Todos aquelles que sabem sommar, juntando esses algarismos, obtêm o total de 14.030. Pois com o *Minas Geraes* não aconteceu isso: a somma delle é de 13.763!

Por ahi se vê com que inhabilidade aquella gente faz a sua tratantada. Pelos resultados conhecidos, o dr. Irineu tem 19.383 votos e o sr. Henrique Salles 8.681. Pois hão de ver mais tarde como o *Minas Geraes* arranja um mathematico para inverter a ordem desses algarismos...

Tosse? — BROMIL.

Vão ser contratados mais dois serventes para o serviço da Superintendencia do Material.

Aproveite a occasião para comprar por **19$800** um terno de brim de côr, de linho, do **valor de 40$**, preço aquelle só mantido até sabbado de Carnaval, na **Camisaria Gomes**, 36, travessa de S. Francisco junto aos Fenianos.

Illustrando o 1º volume do relatorio do ministro da Agricultura relativo ao anno de 1911, encontra-se o mappa economico do Brasil, organizado pelo engenheiro Alvaro Rodrigues, por ordem do dr. Pedro de Toledo, titular da pasta da Agricultura. Esse mappa abrange todos os Estados, e o territorio nacional do Acre, e indica com precisão e clareza a producção e cultura principaes das regiões do paiz. O mappa mostra as zonas de cultura do café, do algodão, da canna de assucar, do cacáo, do fumo, do arroz indiano, a zona de distribuição das plantas nativas que produzem a borracha, da herva matte, da ipeca, dos pinheiros, das fibras, das madeiras de construcção e das nossas principaes riquezas mineraes.

Contem tambem indicações sobre a superioridade territorial de cada um dos Estados, o coefficiente de sua população e a estatistica dos productos que exportam e importam.

Pelo Thesouro Nacional vae ser aberto o credito de 106:579$350, supplementar ás verbas 7ª, 8ª, 9ª, 10ª, 11ª, 12ª, 14ª, 17ª, 18ª e 39ª do exercicio vigente, afim de occorrer ao pagamento da gratificação addicional de 30 % de que trata o art. 94, n. V, da lei n. 2.544, de 4 de janeiro proximo findo.

Coqueluche? — BROMIL.

Ao ministro da Agricultura prestou o director do Povoamento as seguintes informações:

O paquete nacional *Saturno* levou para Paranaguá onze familias austriacas com um total de 74 immigrantes; para Florianopolis, 7 italianos, constituindo uma familia, e para Porto Alegre, 7 allemães, formando uma familia.

Todos esses immigrantes se destinam ás colonias do Paraná, Santa Catharina e Rio Grande do Sul.

Para cura da tuberculose, usem o poderoso Elixir de Mastruço.

O ministro da Guerra, em aviso que dirigiu ao seu collega da Viação, pede para ser sustado o prolongamento do ramal de Itacurussá, na E. F. Central do Brasil, na zona projectada, á vista dos inconvenientes que enumera e do parecer do chefe do grande Estado-Maior do Exercito.

Custou-nos muito acreditar e para que levassemos a certeza aos nossos leitores, primeiramente informamo-nos: realmente, porém, só até sabbado de Carnaval a Camisaria Gomes vende por **29$800 um terno de brim tussor de linho**, molhado e confeccionado a rigor

Foram nomeados escreventes juramentados: da 1ª pretoria civel, Benjamin de Andrade Figueira; da 3ª pretoria civel, Antonio Cicero Galvão; Guilherme de Souza Barbosa, Manoel Rodrigues de Carvalho, bacharel Cesar Ataliba de Oliveira Costa e Cypriano Gonçalves; e da 6ª pretoria criminal, Alvaro Moniz da Silva.

"Essencia Passos" cura eczemas.

O Thesouro Nacional para occorrer ás despesas da verba 18 do Ministerio da Agricultura, até o fim do anno, concedeu os seguintes creditos:

de 55:800$000, á Delegacia no Amazonas;
de 102:600$000, á da Bahia;
de 37:600$000, á do Espirito Santo;
de 57:600$000, á do Maranhão;
de 67:000$000, á de Matto Grosso;
de 57:000$000, á do Pará;
de 47:600$000, á de S. Paulo; e
de 27:600$000, á de Santa Catharina.

CARNAVAL

Aviso ao publico

A Empresa Commercio e Industria, fabricante do **"PERFUMADOR VLAN"**, recommenda ao publico só comprar o **"VLAN"** tendo intacta a ponta de vidro. Assim evitará a falsificação.

Na Procuradoria Geral da Fazenda Publica foi hontem lavrado e assignado o termo de aforamento do prazo de terra n. 1 da Fabrica de Polvora da Estrella, na Estrada Velha de Magé, municipio de Petropolis, a d. Maria Brito e Euclydes Brito.

Chapelaria Motta — Gonçalves Dias n. 63

O ministro da Fazenda remetteu á Delegacia Fiscal do Thesouro no Rio Grande do Sul a queixa apresentada pelo chefe da 2ª secção da delegacia especial de repressão de contrabando, Antonio de Azeredo Caminha, contra o delegado especial Menandro Perry, afim de ser cobrado o sello dos documentos e informações por aquelle delegado.

Banco Mercantil do Rio de Janeiro

67, rua Primeiro de Março 67. Presidente, João Ribeiro de Oliveira e Souza; director, Apgenor Barbosa. — Banco de Depositos e Descontos — Faz todas as operações bancarias:

Conta corrente de movimento..........

Letras a premio	3 mezes	4 o/o
	6 "	5 o/o
	9 "	6 o/o
	12 "	7 o/o
	24 "	7 1/2 o/o

As notas promissoras a prazo de um e dois annos são emittidas com *coupons* pagaveis trimestralmente, correspondentes aos juros.

Na Recebedoria do Districto Federal tomou hontem posse do cargo de 3º escripturario o sr. Mario das Chagas Rosa, que passou a servir na 1ª Sub-Directoria.

Pentes e escovas — Fabricação especial para a **Perfumaria Nunes, 25, Largo do S. Francisco 25.**

O director da Receita do Thesouro Nacional communicou ao sr. Horacio da Costa Ferreira, inspector fiscal, em commissão, tel-o incumbido da organização da estatistica dos impostos de consumo no Estado do Rio de Janeiro, referente ao anno de 1911.

A 2ª sub-directoria da Receita foi autorizada a enviar ao inspector todos os relatorios apresentados pelas estações arrecadadoras no mesmo Estado.

"Essencia Passos" cura darthros.

O ministro da Fazenda mandou passar o titulo declaratorio dos vencimentos de Antonio Theodoro da Silva Costa, sub-director aposentado da Directoria Geral dos Correios.

BREVEMENTE: Fluminense Hotel — Praça da Republica 207 e 209.—Terra, Hercules & C.

O ministro da Fazenda nomeou Aristides Libanio para o logar de encarregado do 3º posto fiscal do Alto Purús, no territorio do Acre.

Asthma? — BROMIL.

O Tribunal de Contas ordenou o registro do credito a que se refere o decreto n. 9.345, de 24 de janeiro findo, autorizando a emissão de apolices até 50.000:000$, do juro de 5 %, papel, para pagamento de prestações vencidas e por vencer dos contratos celebrados pelo governo da União para a construcção de estradas de ferro e prolongamentos.

O Tribunal de Contas julgou hontem legal muitas pensões de montepio e bem assim as aposentadorias do carteiro da agencia postal de Ouro Preto, João Teixeira da Fonseca Sobrinho; do engenheiro fiscal da Companhia City Improvements, Caetano da Silva Lara, e do inspector sanitario da Directoria Geral de Saude Publica, dr. Helvecio Monte.

Nutrogenol Granado — O tonico preferido.

O ministro da Fazenda mandou incluir em folha de pagamento as pensões de montepio de d. Luiza Machado de Miranda Ribeiro, viuva do official da secretaria de policia desta capital, Adolpho de Miranda Ribeiro, e de meio soldo de d. Leonidia Corrêa da Silva Costa, viuva do capitão da Brigada Policial, Augusto da Silva Costa.

Exigir sempre CAFE' CAMARA

O ministro da Fazenda designou o delegado fiscal do Thesouro Nacional, no Estado de Matto Grosso, Tobias Candido Rios, para presidir ao concurso que ali se vae effectuar para empregos de 2ª entrancia de Fazenda, e o 2º escripturario dessa delegacia, Joaquim Augusto de Siqueira, para secretario.

O ministro da Fazenda nomeou Henrique Franklin de Athayde para o logar de escrivão da Collectoria Federal em S. Caetano de Odivellas, no Estado do Pará, e declarou sem effeito a nomeação de Joaquim de Paulo Filho para esse logar.

Na Procuradoria Geral da Fazenda Publica vae ser lavrado e assignado o termo de aforamento do terreno de marinhas, desmembrado do n. 88, onde se acha edificado o predio n. 33, á rua Guarany, em S. João Baptista de Nictheroy, a d. Maria Belmira Ribeiro Duarte e suas filhas.

Rouquidão? BROMIL.

O ministro da Fazenda mandou adeantar a quantia de 350:000$, por conta da verba destinada á Inspectoria de Obras contra a Secca, para as despesas de prompto pagamento, sendo 200:000$ ao engenheiro Miguel Arrojado Lisboa e 150:000$ ao engenheiro José Ayres de Souza.

Bebam Antarctica

A melhor de todas as cervejas.

Para o Thesouro Nacional entraram Saboia, Albuquerque & C. com a quantia de 9:000$ para fiscalização, durante o 1º semestre do corrente anno, da Estrada de Ferro de Sobral, no trecho de Ipú a Cratheús.

DR. R. CHAPOT-PRÉVOST — Medico e cirurgião — Quitanda 15, das 2 ás 4. — Gratis aos pobres.

"Essencia Passos" cura a syphilis.

A Recebedoria do Districto Federal arrecadou do dia 1 do corrente até hontem a quantia de 1.078:432$632.

Em egual periodo do anno passado a arrecadação foi de 1.058:546$066.

ALMANACK DO "Correio da Manhã"

Para 1912 — 1º anno

contendo uma escolhida parte litteraria e copiosa secção de informações commerciaes e geraes.

A' venda neste escriptorio — Preço 3$000 — Gratis aos assignantes.

Por conta do credito de 400:000$, para material destinado á Prefeitura do Alto Juruá, vae ser concedido á Delegacia Fiscal do Thesouro Nacional, no Estado do Amazonas, o credito de 100:000$, á disposição do respectivo prefeito coronel Francisco Siqueira do Rego Barros.

Bebam vinho "Vasco"

Unicos importadores, FERRAZ, DE MACEDO & C.

Pingos e Respingos

O sr. Antonio Lemos, o celeberrimo intendente de Belém, desembarcou no Pará ás escondidas, pela madrugada, fazendo curvas e zig-zags, para chegar anteirinho aos seus penates.

— Bem razão tem o Arthurzinho, o poeta das linhas curvas, quando diz que detesta a linha recta.

***

O sr. Gilberto Amado, o venturoso afilhado do sr. Seabra, num estylo *gritante* de candidato descadeirado, narra em letra de fórma a conferencia particular que teve com o chefe de policia de Sergipe, por causa de uma conferencia publica em que atacou o sr. João de Siqueira.

O sr. Gilberto ha de concordar que mais vale ser querido do que amado.

***

Uma parede, do predio n. 268 da rua da Saúde, em demolição, desaba sobre dez operarios, causando mortes e ferimentos.

— Ahi têm os grevistas; nem sempre as *paredes* são a garantia dos operarios.

***

O sr. Pio andou hontem num verdadeiro *rodopio*. Da rua da Uruguayana á rua do Rosario, não houve jornal, revista, folheto, impresso, em summa, que escapasse á sua piedosa censura.

— Esse Pio é uma parra!...

— Parra é pouco. Uma... parreira!

***

Depois de calorosa discussão com Alfredo Gomes, vulgo *Camisa Preta*, Laura Gonçalves Soares tentou suicidar-se ingerindo um bom gole de lysol.

— Vejam só; por causa de *Camisa Preta* ia a desventurada mettendo-se em camisa de onze varas! E' que o Alfredo Gomes estava com dois dedos de... grammatica.

***

Relativamente ao caso da Bahia, diz *A Noite*, de hontem, que o sr. presidente da Republica dirigiu um *ultimatum* aos srs. Galrão e Aurelio Vianna, intimando-os de que, ou assume já um delles o governo ou será reconhecido o sr. Braulio Xavier.

— A força vae terminar, diz *A Noite*.

— E', termina, a *força* e recomeça a *forca*. O Vespasiano vem e o Sotero segue.

***

— Mas afinal quem foi que levou o Galrão a não acceitar o governo?—perguntava, hontem, um bahiano a outro.

— O nosso santo arcebispo, com um telegramma *comprid*inho para o vigario de Arcias.

***

Na Bahia, o marechal, sabendo que o conego Galrão está a dois dias da capital, deu-lhe doze horas para assumir o governo.

No Ceará, mandou licenciar os officiaes suspeitos e vae remover o commandante do districto...

E ainda ha quem ponha em duvida as bôas intenções do marechal!...

Cyrano & C.

DE S. PAULO

Mouros contra mouros...

S. PAULO, 8—2—912. — (*Do nosso correspondente*). — As eleições paulistas vão despertar grande interesse e desusada curiosidade, por occasião da verificação de poderes. Ha muito tempo que não se via um phenomeno como este: correligionarios contra correligionarios. E' o que se vae dar, com os candidatos que se apresentaram a disputar a representação da minoria, em S. Paulo, em nome do defunto Partido Republicano Conservador. Fazendo abstracção do primeiro districto, onde a luta se estabelecerá principalmente entre os srs. Carlos Garcia, independente ou hermista, e Raul Cardoso, conservador, todos os resultados até agora conhecidos admittem como definitivamente eleitos os seguintes candidatos:

Pelo segundo districto, o coronel Marcolino Barreto, que reuniu cerca de dez mil suffragios; pelo terceiro, o coronel Estevam Marcolino, que obteve approximadamente seis mil votos; pelo quarto, o sr. Fernando de Mattos, com uma votação mais ou menos egual.

Fala-se porém, que o rodolphismo, com o beneplacito do sr. Pedro de Toledo, não quer na Camara esses tres candidatos. No segundo districto, a gente do sr. Rodolpho quer collocar em primeiro logar o sr. Gama Cerqueira, parente do ministro da Agricultura e especialmente apresentado, á ultima hora, para guerrear a candidatura do coronel Marcolino, quando o sr. Raphael Sampaio prudentemente renunciou á luta.

A Tarde, que ficou como porta-voz do sr. Rodolpho e de seus interesses politicos, depois que o *São Paulo* morreu, já declarou que ha *vicios insanaveis* em muitos collegios que deram grande maioria ao coronel Marcolino. Garante aquella folha que serão *regularmente annulladas* as eleições nesses collegios, sendo subtrahidos ao referido coronel cerca de 4.000 votos. Isso feito, o candidato da minoria que mereceu a confiança do eleitorado opposicionista é o sr. Gama Cerqueira, digno parente do ministro da Agricultura!

No terceiro districto, acham os rodolphistas, o eleito não é o coronel Estevam Marcolino — velho politico, bemquisto e prestigiado na zona em que reside e por longo tempo deputado estadual — mas o menino Nicoláo Fanuele, formado um dia destes, feito secretario da commissão executiva do Partido Conservador, quando foi para o Rio, bem empregado pelo sr. Pedro de Toledo, o sr. Eurico Teixeira. O sr. Fanuele conseguiu — si merece confiança a estatistica de seus patronos — cerca de dois mil votos, contra perto de seis mil reunidos pelo coronel Estevão Marcolino. Mas o ministro da Agricultura já felicitou o sr. Fanuele pela sua *brilhante victoria*!

Pelo quarto districto foi eleito o sr. Fernando de Mattos, mas o rodolphismo não o quer na Camara, preferindo o sr. Martim Francisco. O coronel Paulo Orozimbo, patrono do candidato Martim, já publicou que é nulla a votação alcançada pelo sr. Mattos.

Eil-os, pois, como se acham de facto: mouros contra mouros... A razão do esquisito phenomeno, nós a daremos em proxima carta. — *C.*

O ministro da Fazenda prorogou por 30 dias o prazo dentro do qual devem apresentar-se á Directoria de Estatistica Commercial os quartos escripturarios recem-nomeados Renato Chaves e José Rufino de Moura.

A existencia na hospedaria da Ilha das Flores é de 75 immigrantes.

Os empregados da extincta Superintendencia de Navegação, que ficaram sem collocação com a actual reforma, foram destacados para a Superintendencia de Portos e Costas.

Esses empregados são os seguintes: archivista Alamiro Reis, amanuense Arthur d'Ascensão Ferreira, escreventes Leopoldino Guimarães, Felippe de Souza e Antonio Dias e porteiro Feliciano José da Cunha.

Os exames para matricula na Escola Agricola da Bahia deverão realizar-se na capital daquelle Estado, no proximo mez de março.

Sendo este o 2º anno de funccionamento da referida escola, todos os matriculados estão sujeitos a concurso de admissão, tenham ou não os preparatorios exigidos pelo respectivo regulamento.

O CASO DA BAHIA

O presidente da Republica declara que, si o conego Galrão ou o dr. Aurelio Vianna não assumirem o governo, reconhecerá o governo do sr. Braulio Xavier

O presidente da Republica recebeu hontem, pela manhã, o seguinte telegramma, da Bahia, do general Vespasiano de Albuquerque:

"Tendo-se realizado a conferencia que vos annunciei hontem, communico-vos que o dr. Aurelio Vianna "fez-me", em presença do dr. Pacifico Pereira, Manoel José do Conde Junior e do capitão Raymundo Rodrigues Barbosa, a seguinte declaração, assignada pelo referido doutor e pessoas presentes: O exmo. sr. dr. Aurelio Vianna declarou ao exmo. sr. general de divisão Vespasiano Gonçalves de Albuquerque e Silva, na casa de residencia do sr. Manoel José do Conde Junior, em presença do sr. dr. Pacifico Pereira, daquelle senhor e do capitão Raymundo Rodrigues Barbosa, que pela ordem de successão constitucional o exercicio do cargo de governador da Bahia cabe em primeiro logar ao sr. conego Manoel Leoncio Galrão, e que, por isso, em face das garantias offerecidas em nome do presidente da Republica, entende que se deve aguardar a declaração formal e terminante do sr. conego Galrão, affirmando, entretanto, que nas actuaes circumstancias não reassumirá o governo do Estado sem todavia ficar inhibido de fazel-o, quando, em época normal, lhe couber o exercicio do cargo, como presidente da Camara dos Deputados, em obediencia ao preceito constitucional. Respeitosas saudações. — General *Vespasiano de Albuquerque*."

Depois de haver recebido esse telegramma, s. ex. teve demorada conferencia com o sr. J. J. Seabra, finda a qual mandou chamar o sr. Rivadavia Corrêa, ministro do Interior, com quem tambem conferenciou longamente.

Em resposta ao telegramma acima, o marechal Hermes da Fonseca telegraphou ao general Vespasiano de Albuquerque, afim de que communique aos dois substitutos legaes do governo da Bahia, conego Leoncio Galrão e dr. Aurelio Vianna, que, devido á hesitação dos referidos senhores em reassumir o cargo de governador daquelle Estado, e como o governo da Bahia não póde continuar na situação em que se acha, o governo da União daria por terminada a commissão do general Vespasiano de Albuquerque naquelle Estado e, hoje, entraria em relações officiaes com o dr. Braulio Xavier, como governador da Bahia, por ser o terceiro substituto legal.

O presidente da Republica recommendou ao general Vespasiano de Albuquerque que scientificasse aquelles dois senhores que o governo federal assim procederia, si nenhum dos dois resolvesse assumir, hontem o exercicio do cargo de governador do Estado.

Esteve pela manhã no Silvestre, em conferencia com o presidente da Republica, o general Sotero de Menezes.

ILEGIVEL · MUTILADO

O DIA DE HONTEM NO PALACIO ITAMARATY

A impressão causada na cidade pelas noticias sobre o estado do illustre brasileiro

Na edição de hontem, encerrámos a nossa noticia dando conta do que occorrêra com o barão do Rio Branco e a sua doença, até ás 5 horas da manhã.

Hoje, continuamos a dolorosa narração da sequencia desses tristes acontecimentos.

UM REPRESENTANTE DO "CORREIO DA MANHÃ" VISITA O BARÃO DO RIO BRANCO NO SEU LEITO DE SOFFRIMENTOS

A cidade amanheceu na maior tristeza. Esperava-se a cada momento a desoladora noticia do fallecimento do grande brasileiro. O povo, que desde cedo passava pelas ruas, detinha-se á porta das redacções á cata de informações. Os boletins, que se succediam, eram devorados com os olhos em rapidos instantes. Uma nota dada, manhã cedinho, pelo medico assistente, dizendo que talvez nem duas horas de vida teria Rio Branco, fez com que, passadas essas duas horas, mais ainda avultasse a anciedade publica. Ali pelas onze horas, só se ouvia, por toda parte, a mesma dolorosa interrogação:

— Já morreu?

Algumas casas commerciaes chegaram mesmo, dando curso a um boato passageiro, a fechar suas portas. A' redacção de um jornal da tarde foi hasteada a bandeira a meio páo. Nessa occasião, seriam onze e meia para meio-dia, a noticia correu céleremente:

— O barão falleceu!

Os repetidos pedidos de ligação telephonica para o Itamaraty, solicitando confirmação do facto, despertaram a attenção de quantos lá se encontravam no momento; e sabido claramente em palacio que se divulgava a noticia precóce do passamento, a familia do preclaro enfermo entendeu tomar uma providencia, no sentido de demonstrar a inconsistencia do boato: pediu aos representantes da imprensa junto ao Ministerio do Exterior que delegassem um seu collega, afim de que este fosse até os aposentos particulares do barão e ahi se certificasse *de visu* da verdade.

Foi escolhido o nosso companheiro ahi destacado, que, em companhia de um amigo do illustre chanceller, se dirigiu á camara onde s. ex. se achava.

Os aposentos particulares do ministro do Exterior são dois vastos salões, cheios de mesas, repletas de livros, papeis, revistas e jornaes. Em um canto de um delles, pendente de uma armação de ferro, cáe em quasi todo o comprimento um panno verde o qual, franzido nas extremidades, dá accesso para uma recamara, mobiliada com uma cama de casal, muitos livros e papeis. Era nesse leito que o barão do Rio Branco repousava, ao tempo da nossa visita.

S. ex. achava-se recostado, descansando a cabeça sobre o regaço da sua extremosa filha, a baroneza de Werther, que, sentada, amparando-o com a mão esquerda, enxugava com a dextra o suôr que lhe banhava a fronte.

O quadro era dolorosissimo. Não se descreve a pallidez do doente; não se descreve a pallidez da sua dedicada enfermeira. Em pé, ao lado da esposa, o barão de Werther trazia a cabeça baixa, em estado de profundo abatimento.

O barão do Rio Branco passava por uma crise de convulsões uremicas.

Na cama, ajoelhado, o medico passava uma toalha, embebida em chloroformio, a pequena distancia das narinas do eminente estadista. Ajoelhado junto ao leito, o dr. Briggs tomava a mão de Rio Branco, fazendo-a segurar uma vela de cêra. Logo atraz, em pé, o conego Alvaro Cesar, devidamente paramentado, orava, espargindo agua benta sobre o corpo em coma.

Fazendo o fundo dessa tristissima téla, o dr. Raul Rio Branco chorava convulsamente, tendo ao seu lado os drs. Rivadavia Corrêa e Pedro de Toledo e o general Bento Ribeiro.

E' mister renunciar a descrever aquella scena.

O quarto modestissimo do grande diplomata; a sua figura veneranda; os carinhos que lhe dispensava a filha amantissima; a physionomia contristada de todos os presentes; a dôr profunda, estampada no semblante de todos, que seguiam os movimentos daquelle corpo querido, que as contorsões do mal sacudiam; — tudo, dava uma impressão forte, violenta de sentimento, aos que daii se acercavam. Respirava-se uma atmosphera por demais pesada. Parecia, que a nação brasileira, em peso, ali pairava, ungindo com a sua benção, dolorosa e em pranto, os soffrimentos do filho a quem deve os mais assignalados serviços.

O barão do Rio Branco, de quando em vez, abria a bocca, respirando em grandes haustos, como buscando allivio no ar. Os olhos permaneciam semicerrados, indifferentes aos osculos que nelles a baroneza de Werther depunha.

Passemos sobre o lutuoso quadro. Nem convem insistir no espectaculo da luta de uma vida preciosa que resiste á morte, nem no soffrimento dessa filha, que bem symbolizava a patria, ali debruçada, em pranto dolorido, sobre um corpo sagrado, presa de um mal que não ha remover.

A ASSISTENCIA RELIGIOSA AO BARÃO DO RIO BRANCO

Ante-hontem, a baroneza de Werther, filha do barão do Rio Branco, solicitou do sr. Alves da Fonseca, da Secretaria do Exterior, que fosse agradecer ao cardeal Arcoverde a visita que fizera a seu pae, scientificando-o do desejo que tinha de que, quando s. ex. voltasse a vel-o, sacramentasse-o.

Nesse mesmo dia, accedendo ao pedido da baroneza de Werther, esteve no Ministerio do Exterior o cardeal Arcoverde.

Pela madrugada de hontem, o barão de Werther mandou chamar um sacerdote no palacio Archiepiscopal, afim de acompanhar o barão do Rio Branco em seus ultimos momentos. Pouco depois, o sr. Alves da Fonseca entrava nos aposentos do barão, em companhia do conego João Pio dos Santos, cura da Cathedral, que foi, ás 9 e 30 da manhã, substituido pelo conego Alvaro Cesar, que esteve sempre ao lado do barão.

O POVO AGGLOMERA-SE NAS IMMEDIAÇÕES DO ITAMARATY EM BUSCA DE NOTICIAS SOBRE O ESTADO DO BARÃO

Logo que foi conhecida a gravidade do estado do barão do Rio Branco, começaram a affluir representantes de todas as classes ao Itamaraty, em busca de noticias sobre o estado de s. ex.

Os telephones entraram a funccionar, seguidamente, juntando-se na portaria e no saguão muitas pessoas, que aguardavam a saida dos medicos e representantes da imprensa afim de se certificarem do que havia.

Em pouco, nas immediações do Ministerio do Exterior era grande a massa popular. De momento a momento chegavam e partiam automoveis com representantes diplomaticos, ministros de Estado, senadores e deputados, estadistas do Imperio, alto funccionalismo publico, etc.

Tornou-se, então, preciso recorrer á policia, pedindo o director da secretaria a remessa de uma turma de guardas civis.

A's 10 1|2 da manhã, como o estado do barão se aggravasse, esperando-se a todo momento o desenlace fatal, foi terminantemente prohibido o ingresso no ministerio a outras pessoas que não fossem do corpo diplomatico, do governo e da imprensa.

Essa ordem foi rigorosamente cumprida.

O DR. HILARIO DE GOUVÊA VISITA O BARÃO E RETIRA-SE DE SEUS APOSENTOS CHORANDO

Pouco depois das 9 horas da manhã, o professor Hilario de Gouvêa visitou o barão do Rio Branco. S. s., ao ver os soffrimentos do enfermo, caiu em copioso pranto, retirando-se depois de se haver desculpado com a familia, declarando não poder assistir aos ultimos momentos do barão, tal era a sua commoção.

A FAMILIA DE RIO BRANCO CONVIDA O DR. MIGUEL COUTO A VISITAR, NOVAMENTE, O ENFERMO

Pouco depois do meio-dia, a familia do barão ouviu os medicos assistentes, drs. Petrarcha de Mesquita e Pinheiro Guimarães, resolvendo mandar chamar o professor Miguel Couto.

Meia hora depois, desembarcava de um automovel do ministerio o illustre facultativo, que foi logo introduzido nos aposentos particulares do barão.

O dr. Miguel Couto, depois de examinar o ministro do Exterior e de conferenciar com os dois medicos assistentes, reputou-o um caso perdido, tendo em conversa declarado que o estado de coma uremico podia fazer-se demorado, não se dando o desenlace ainda hontem.

O dr. Miguel Couto retirou-se da Secretaria do Exterior ás 2 horas da tarde.

OS BOLETINS MEDICOS

Assignados pelo dr. Pinheiro Guimarães, assistente do barão do Rio Branco, foram fornecidos á imprensa os seguintes boletins:

"Palacio Itamaraty, 9 de fevereiro de 1912, ás 11 horas da manhã. — O estado do sr. barão do Rio Branco continuou a aggravar-se. Durante a noite manifestaram-se novos symptomas alarmantes. A circulação não foi perfeita, assim como a respiração. Pela manhã, o illustre enfermo foi atacado de convulsões que ainda se repetem com pequenos intervallos, apezar da medicação.

Os membros superior e inferior do lado direito acham-se compromettidos.

O prognostico, como se comprehende, não póde deixar de ser severo. — Dr. *Pinheiro Guimarães.*"

A's 8 horas da noite:

"Não se modificou a gravidade do estado do exmo. sr. barão do Rio Branco. As convulsões repetiram-se durante o dia e para agora mais amiudadas.

A sua temperatura, até hoje normal, elevou-se do meio-dia para tarde.

Realizou-se uma outra conferencia com os professores Miguel Couto e Leitão da Cunha. — Dr. *Pinheiro Guimarães.*"

O NOVO MINISTRO DA VIAÇÃO MANDA VISITAR O ILLUSTRE ENFERMO

O dr. José Gonçalves Barbosa, novo ministro da Viação, telegraphou ao dr. Lengruber Filho, incumbindo-o de, em seu nome, visitar o barão do Rio Branco.

O PRESIDENTE DA REPUBLICA

O presidente da Republica, em companhia do ministro da Fazenda, visitou, ás 5,40 da tarde, o barão do Rio Branco.

Durante a permanencia de s. ex. no quarto do enfermo, não cessaram as convulsões uremicas, que desde a manhã se processavam com intervallos.

O CORPO DIPLOMATICO

Dos representantes diplomaticos acreditados juntos ao nosso paiz estiveram hontem no Itamaraty os srs. ministro da Hollanda, Belgica, Allemanha, Perú, Colombia, Paraguay, Chile; encarregado dos negocios da Argentina, consul da França, por si e pelo ministro do seu paiz.

A BARONEZA DE WERTHER TEM UMA SYNCOPE

A's 4.15 da tarde, quando as convulsões do barão se tornaram mais violentas, a baroneza de Werther, que se achava á cabeceira do seu venerando pae, teve uma syncope, sendo immediatamente soccorrida pelos medicos presentes.

O PRESIDENTE DA REPUBLICA MANDA VISITAR O BARÃO DO RIO BRANCO

A's 10 1|2 horas da noite, chegou ao Itamaraty o dr. Mauricio de Lacerda, official de gabinete da presidencia da Republica, que, em nome do marechal Hermes da Fonseca, foi indagar do estado do illustre ministro.

O dr. Mauricio de Lacerda, em companhia do dr. Theodoro Figueira de Almeida, esteve durante muito tempo conversando com o dr. Araujo Jorge, secretario do barão do Rio Branco.

O DR. PINHEIRO GUIMARÃES

O medico assistente do illustre enfermo, que se retirára para jantar depois de cessada a crise violenta das 8 horas, por que passou o barão, voltou ao Itamaraty ás 10.30. Immediatamente o dr. Pinheiro Guimarães entrou para o aposento, onde se acha o barão do Rio Branco.

CASO VENHA A FALLECER O BARÃO, QUEM SERÁ O MINISTRO?

S. Paulo, 9 — (*American Office*) — Consta aqui em circulos politicos que será nomeado ministro definitivo das Relações Exteriores o dr. Lauro Müller.

Buenos Aires, 9 — (*Americana*) — Causou optima impressão nesta capital a noticia da provavel nomeação do sr. Domicio da Gama, embaixador do Brasil em Washington, para o cargo de ministro do Exterior, no caso de vir a fallecer o sr. Rio Branco.

VISITAS

Estiveram hontem, no palacio Itamaraty, as seguintes pessoas: Aureo dos Santos D. de Mello, J. Bernardino da Camara Couto, Antenor Barreto, Benedicto Carneiro de Castro, Carlos Pinto de Miranda Montenegro, capitão de corveta Bento de Barros Machado da Silva, capitão José Pereira da Luz, dr. Ataulpho de Paiva, capitão Sotero de Menezes, 2º tenente Henrique de Castro Filho, dr. Campos da Paz, dr. Brazilio Machado, dr. Eugenio Nicoll, Juan Cy Fuerto, dr. Francisco Herboso, ministro do Chile; Dario Ovalle, secretario; Guilherme de Medina, addido; 2º tenente Eduardo G. Alcoforado, tenente Alencar Alves de Brito, José Albuquerque Hollanda Cavalcante, Augusto Girardet, tenente Oscar Nunes de Mello, dr. Leonardo H. da Costa Netto, deputado Passos de Miranda, dr. Methodio Coelho, major Liberato Bittencourt, Francisco Sá Filho, Hildebrando Accioly, Raymundo Accioly Borges, Luiz Silva, senador Francisco Glycerio, dr. Silva Nunes, dr. Luiz de Faro, Robespierre Trovão, José Alves da Silva Junior, dr. Mello Mattos, major Guilherme dos Santos, desembargador Nestor Meira, Alberto Moreira da Rocha, Manoel do Amaral Segurado, coronel Pedro de Castro Araujo, dr. Gomes Ribeiro, Leonor Roble e filho, desembargador Henrique Graça, G. Richard, Harold Riedy, Fernando Góes de Vasconcellos, tenente Jorge Hess de Mello, dr. Humberto Duarte, Galdino Pimentel Duarte, coronel José Joaquim Firmino, Candido Pinto, dr. Gofredo E. Ynmay, dr. Vicente de Ouro Preto, dr. Guedes de Miranda, dr. Alvaro Graça, dr. F. A. Monteiro de Barros, dr. João de Sinimbú, dr. Aguiar Garcez, dr. Mendonça Pinto, major Telles Pires, José de Oliveira Martins, dr. Laurindo Lengruber Filho, por si e pelo dr. José Carlos Barbosa Gonçalves; Pedro Ricardo da Silva Catão, tenente Agrippino de Campos e familia, capitão Thomaz de Andrade, dr. A. Richard, dr. Leão Velloso, dr. Elpidio de Mesquita, dr. Gustavo da Silveira, G. de Michaellis, ministro da Allemanha; Abilio Martinho, Manoel A. do Nascimento, Florence O. Driscoll, Arthur Moniz, dr. Bento Borges da Fonseca, dr. Julio Henrique Vianna, tenente Euclydes Fleury, tenente Eneas Fontes, dr. Alvaro Pinheiro, dr. Aldemar Soledade Moreira, tenente Candido Moreira, senador Thomaz Accioly, João Barbosa Leite, Thomaz Cesario, Alberto Duarte da Silva, Manoel Tavares Junior, João Tavares de Oliveira, dr. Vergne de Abreu, Alfredo de Oliveira Botelho, pelo presidente do Estado do Rio de Janeiro; Benjamin dos Reis Junior, marechal Francisco de Paula Argollo, major Arthur C. da Rocha Menezes, Alberto Nepomuceno, dr. Otto de Carvalho, monsenhor Antonio Lopes de Araujo, vigario da freguezia de Sant'Anna; capitão Ezequiel F. de Souza, Germano Boettcher, consul da Dinamarca; dr. Agenor Marques, Feliciano de Paula Freitas, barão Rondon, Alvarez da Silva, ministro da Italia; general José Ferreira Ramos, pela familia Floriano Peixoto; capitão José Balbino de Assis, dr. Alberto de Faria, Delfino Carlos de Sá, dr. Antonio de Mello, Affonso Filho, Souza Valente, coronel José Bevilacqua, Mario Barroso da Silva, pela familia almirante Barroso, major Gentil de Castro e familia, dr. Coelho Lisboa, Francisco Alfredo de Oliveira Pereira, dr. Belisario Tavora, Deolindo Lima, general Claudino de Oliveira Cruz, Augusto Malta, Joaquim de Souza Amorim, dr. Rodrigues Alves, J. Dupas, consul da França; dr. Miguel Calmon du Pin e Almeida, Laurence de Lallande, ministro da França; capitão Luiz Saltz, Domingos Lopes Fidalgo, encarregado dos negocios de Portugal; capitão Heitor de Toledo, tenente Achilles de Azevedo, dr. M. Azevedo, pelo general Pedro Bittencourt; dr. Antonio Ferrari, Luiz Antonio de Azevedo, Oscar Pires, coronel Antonio Mendes de Moraes, tenente Amaral Medeiros, Luiz Oliveira Barbosa, Hermann Reibcher, Hugo Motta, dr. Baptista da Motta, Rose Meryss, Oscar Lopes, Nourival Braga, Teixeira da Rocha, Rodrigues Dorta, dr. Jorge dos Santos e senhora, O. Gomes Ferreira, Lindolpho Xavier, alferes Roque José de Castro, capitão Erasmo de Lima, Firmino Augusto de Araujo, senador Segismundo Gonçalves, contra-almirante Baptista Franco e seu estado-maior, tenente Eleuterio Lopes Couto, pelo commandante do *Minas Geraes*; Joaquim Dias dos Santos, dr. Henrique Coelho, [illegible] Netto, major Francisco Monteiro Guimarães, Alvaro Baptista, Virgilio Varzea, Luiz Magno de Carvalho, Felicio Castro Tanajura, Alfredo Ribeiro, Fraxedes Costa, Eduardo Sucupira, tenente Eugenio de Castro, Olympio Chagas Leite Filho, Carlos Lix Klett, consul da Hespanha; Juan G. de Alandin, Garcez Palha, João Sardinha, Carlos Castro Pacheco, major Manoel Costa, addido militar da Argentina; coronel Sampaio Ribeiro, Lourival de Guillobel, almirante Joaquim Marques Baptista de Leão, deputado Irineu Machado, Caio Graccho de Lemos, Alfredo Medina, Antenor Medina, Antenor Barreto, Djalma Miranda, consul Manoel Bernardez, Erico A. Peña, Joaquim S. V. Mendes, dr. Herminio do Espirito Santo, dr. Oswaldo Passeiger, coronel Pedro Avelino, João Ramos de Almeida, A. N. da Silva, capitão Rogerio Ribeiro da Rocha, capitão José Pinto, [illegible] Pereira, Paulino Soares Pereira, Julio Belrone, Alvaro Graça, visconde de Moraes, Max Fleiss, Durval de Oliveira Campos, Jesuino da Silva Mello, dr. Manoel Francellino F. de Oliveira, Alfredo Mesquita Bastos, Manoel Franklin Moreira Almeida, Manoel R. Portilho, Frederico Rade, José Luiz Gruenwald, Tito Rosas, dr. José Luiz A. Gallo, Gaspar da Silva, Alexandrino Teixeira, Carlos Vairo, Arnaldo Pires, Pedro A. Gasparoni, J. Fogliani, Ruy da Rocha, senador Rego Barros, Baptista da Fonteira, Xavier, S. Pereira Barbosa, Arthur Paulo Figueira de Almeida, por si e pela familia Figueira de Almeida; João Sève, coronel Joaquim Brandão, por si e pelo 1º regimento de cavallaria; Vicente Torelli, dr. Pedro de Toledo, general F. M. de Souza Aguiar, dr. Lino Moreira, Thomaz Ioannini, [illegible] tamini Sobrinho, dr. Epaminondas Silveira, Guilherme Paranhos Velloso, Rodolpho Rodrigues Vieira, Attico Rocha, José Lavrador, Carlos [illegible], Agostinho Valente, Francisco da Silveira, [illegible], Domingos Pinto, Adelino Guerra Duval, dr. Francisco Chaves, ministro do Paraguay; coronel Cruz Solcinio, coronel José da Silva Pessoa, capitão Mario da Fonseca Galvão, Mario Cardoso, Vicente Amorim, Oscar Porto, [illegible] da Silva, J. A. de Vicenzo, José Pinto de Carvalho, Adriano Quartim, tenentes José Raymundo e Guimarães Padilha, pelos generaes Thaumaturgo de Azevedo e Carlos de Mendonça; dr. Alfredo M. de Souza e senhora, Antenor Joaquim Peixoto, José Pereira, João da Silva Leite, Paulino Soares Pereira, Carlos Frederico de Oliveira, Augusto Renato Lopes, José Guilherme Coelho, Campos de Medeiros, por si e pelo deputado Medeiros e Albuquerque; Antonio Barbosa da Paixão, José Liborio Gomes Teixeira, Horacio A. Costa, Santos Barbosa, Djalma Rocha, Pery Duarte, Augusto Cordovil, Christiano Freire de Carvalho, Wilson, José Machado Mendes, Antonio Silveira Carneiro, Gino Bezzi e familia, senador Lauro Müller, dr. Joaquim Carvalho, capitão Theodoro Ribeiro Penna, Silverio Barbosa, Castello Branco Jorge, Emilio Espindola, dr. Mauricio de Lacerda, dr. Theodoro Figueira de Almeida, tenente Terral, dr. Francisco Doyle, dr. Caetano de Araujo e Targino Ribeiro Sarmento.

A IMPRESSÃO NO ESTRANGEIRO E NOS ESTADOS SOBRE A ENFERMIDADE DO BARÃO DO RIO BRANCO

Buenos Aires, 9 — (*Americana*) — Continúa a grande anciedade por noticias relativas ao estado de saude do barão do Rio Branco.

Os jornaes da tarde deram hontem a noticia da molestia do barão com retratos e biographias.

La Argentina, em extenso editorial, depois de historiar a sua vida, reconhece o alto merecimento do illustre enfermo, que diz ser justissima a sua fama de estadista. Allude ao imperialismo do chanceller brasileiro e attribue ao mesmo imperialismo as alterações nas relações internacionaes.

Durante toda a tarde, ás redacções dos jornaes affluiu grande numero de pessoas que pediam noticias, notando-se na physionomia de todos o sentimento de pezar que as dominava.

A legação do Brazil nada podia adeantar ás noticias pelos jornaes.

Buenos Aires, 9 — (*Americana*) — Chegou a noticia do fallecimento do barão do Rio Branco. Esta noticia produziu por toda a cidade um profundo pezar, uma extraordinaria sensação. A multidão atropela-se pelas redacções dos jornaes, afim de conhecer os detalhes da molestia e os pormenores do passamento.

Não se tem lembrança de que a morte de um outro estrangeiro impressionasse tanto a população portenha. O mais interessante é que não ha distincção de nacionalidade na anciedade. O povo juntou-se arrastado por um só sentimento.

Buenos Aires, 9 — (*American Office*) — Os telegrammas do Rio de Janeiro, sobre o estado de saude do barão do Rio Branco, adeantam até ás 3 horas da manhã, e informam que o illustre brasileiro estava agonisante a essa hora.

Pela manhã chegaram novos telegrammas, que foram affixados ás portas dos jornaes, dizendo que o estado do barão do Rio Branco era o mesmo.

A' legação do Brasil continuam a ir muitas pessoas pedir informações sobre o estado do barão do Rio Branco.

Foi desmentida a noticia, que circulou aqui pela manhã, de que o barão do Rio Branco tinha fallecido.

Os jornaes lamentam, como nos outros dias, a enfermidade do illustre brasileiro, e fazem ardentes votos pelas suas melhoras.

Montevidéo, 9 — (*American Office*) — Prosegue ancioso o espirito publico por noticias do estado de saude do barão do Rio Branco.

Os jornaes acabam de affixar boletins dizendo o eminente brasileiro moribundo. Essa noticia causou aqui grande consternação.

Santiago, 9 — (*American Office*) — O ministro do Brasil, sr. Gomes Ferreira, acaba de communicar aos jornaes ter recebido noticias do Rio de Janeiro, dizendo que se tinha aggravado o estado de saude do barão do Rio Branco.

Santiago, 9 — (*Americana*) — Todos os jornaes publicam retratos e extensos artigos a respeito do barão do Rio Branco, cuja enfermidade tem sido muito lamentada.

Lima, 9 — (*Americana*) — Tem causado grande sentimento de pezar a noticia da enfermidade do barão do Rio Branco. Toda a imprensa publica retratos e artigos sobre a personalidade do ministro do Exterior do Brasil, tecendo-lhe grandes elogios.

Berlim, 9 — (*Havas*) — Em vista da molestia do barão do Rio Branco, foi adiado o banquete que o ministro do Brasil nesta capital, dr. Itiberê da Cunha, pretendia offerecer aos seus collegas do corpo diplomatico.

Londres, 9 — (*Havas*) — O estado de saude do barão do Rio Branco causou aqui penosa impressão, principalmente no seio da colonia brasileira.

Buenos Aires, 9 — (*Americana*) — *La Razon*, considerando o sr. Domicio da Gama, embaixador do Brasil nos Estados Unidos da America do Norte, como sendo o possivel successor do barão do Rio Branco, julga que continuará a desenvolver o mesmo programma politico.

Buenos Aires, 9 — (*Americana*) — A personalidade do barão do Rio Branco, occupa tanto a opinião da Argentina, como si fôra a de um dos seus grandes filhos.

A maioria dos jornaes exalta as qualidades do estadista e diplomata brasileiro, amigo da Argentina, pondo em relevo os dotes do seu extraordinario espirito, os feitos que praticou durante toda a sua vida, devotada ao engrandecimento da sua patria e elevo-o á altura do maior diplomata sul-americano.

Si ha nesta Republica alguma opinião em contrario, ha homens de valor que, reconhecem-lhe os grandes meritos e a difficuldade de se encontrar maior patriota e mais experimentado conhecedor dos interesses internacionaes brasileiros.

Montevidéo, 9 — (*American Office*) — Os jornaes continuam a publicar telegrammas dessa capital, dando conta da marcha da molestia do barão do Rio Branco.

A' legação do Brasil ainda hoje affluiram muitas pessoas, anciosas por noticias sobre o estado de saude do illustre enfermo.

Hoje, á tarde, correu aqui o boato, logo depois desmentido, de que o sr. Rio Branco tinha fallecido, o que levou muitos consulados a hastear a bandeira a meio páo.

E' geral a consternação que causa a doença do barão do Rio Branco.

Buenos Aires, 9 — (*American Office*) — Todos os jornaes da tarde trazem telegrammas dessa capital noticiando a molestia do barão do Rio Branco e dizendo que o seu estado aggrava-se a cada momento, esperando-se a toda a hora um desenlace fatal. Estas noticias causam aqui a maior consternação.

A legação do Brasil tem estado repleta de pessoas que ali vão saber informações sobre o estado do barão do Rio Branco.

Os jornaes tambem têm sido muito procurados, pelo mesmo motivo.

Reina grande anciedade.

S. Paulo, 9 — (*American Office*) — Circulando hoje, á uma hora da tarde, o boato do fallecimento do barão do Rio Branco, varias casas commerciaes começaram a fechar as portas, hasteando diversos consulados e jornaes bandeiras a meio páo, envoltas em crepe. A' uma e meia da tarde, porém, chegou telegramma dizendo não ser verdadeiro o boato, voltando tudo á normalidade.

Belém, 9 — (*Correspondente*) — Reina aqui grande consternação pelas noticias sobre o estado do barão do Rio Branco. O governador a todo momento pede noticias sobre o estado desse titular.

Recife, 9 — (*American Office*) — Tem havido grande preoccupação no espirito publico devido ao estado de saude do barão do Rio Branco.

Diariamente grande numero de pessoas vae ás redacções dos jornaes pedir informações sobre a saude do eminente brasileiro.

A consternação é geral, sendo voz corrente que será uma horrivel perda para o Brasil um desenlace fatal, devido á situação politica que atravessa o paiz neste momento e tambem á sua situação politica externa nesta parte do continente.

Bello Horizonte, 9 — (*American Office*) — Os jornaes acabam de affixar boletins dando o barão do Rio Branco como agonizante. A consternação é enorme.

S. Paulo, 9 — (*American Office*) — Em frente aos jornaes ha grandes grupos de populares á espera de noticias do Rio sobre o estado de saude do barão do Rio Branco.

Os jornaes dão, em ultima hora, telegrammas dessa capital dizendo que o barão está agonizante.

Fortaleza, 9 — (*American Office*) — Continúa o interesse publico pela saude do eminente barão do Rio Branco.

Hontem, á noite, houve uma verdadeira romaria aos jornaes a procura de noticias novas sobre o estado de saude do illustre enfermo.

Curityba, 9 — (*American Office*) — Telegrammas dahi expedidos esta manhã, e affixados em boletins á porta dos jornaes, dão o barão do Rio Branco como moribundo. Essa noticia causou grande pezar.

Daqui foram enviados muitos telegrammas para o Itamaraty fazendo votos pelas melhoras do illustre enfermo.

NOTAS

O sr. Thomaz Bezzi recebeu a seguinte carta:

"Ao prezado amigo velho dr. Thomaz Bezzi e sua exma. familia, affectuosamente visita A. Candido Rodrigues, e pede a fineza de apresentar á exma. familia do barão do Rio Branco os sinceros e ardentes votos que faz pelo restabelecimento da preciosa saude do illustre enfermo S. Paulo, 8—2—912. — *A. Candido Rodrigues.*"

— O Beira-Mar Club, em signal de pezar pelo estado gravissimo do eminente barão do Rio Branco, não dará hoje o baile á fantasia.

— Em virtude da aggravação dos padecimentos do illustre barão do Rio Branco o dr. Miguel de Carvalho, provedor da Santa Casa, resolveu transferir para dia ainda incerto a festa com que se faria a distribuição de premios ás alumnas do Recolhimento de Santa Thereza, que mais se distinguiram durante o anno findo.

A festa referida, cujos convites já foram expedidos, deveria realizar-se amanhã.

FABRICA DA CAMISARIA GOMES

34 TRAVESSA DE S. FRANCISCO 36

Visinho dos Fenianos

CAMISAS brancas com peito de mousselina	2$300
CAMISAS de tussor Beije-Reclame	2$900
CAMISAS de tussor Beije com peito de fantasia	3$800
CAMISAS de bom cretone peito de mousselina	3$200
CAMISAS brancas com peito de fustão de 5$000 por	3$900
CAMISAS de fina mousselina de 7$000 por	4$900
CAMISAS de tussor fino com peito musselina cor	4$900

A' TORRE EIFFEL

97 OUVIDOR 99

Secção de alfaiataria

Ternos de casaca. ... 150$000 — Ternos de fraque. ... 110$000

Ternos de sobrecasaca. 140$000 — Ternos de paletot preto. 75$000

Cartolas a 40$000

CLUB DE ROUPAS da CASA RIO TRIUMPHAL

Inscrevam-se neste utilissimo club, pois tem a grande vantagem de offerecer a seus prestamistas os mais superiores ternos de roupa, feitos sob medida, por 4$, 8$, 12$, 16$ e 20$000, ou 160$000 em mercadorias, a escolher, no barateiro estabelecimento, como sejam: chapéos do Chile, capas de borracha, guardas-chuva, roupas brancas e de cama, e mesa, roupas para meninos e muitos outros artigos.

Este club é garantido por lei, carta patente n. 12, e fiscalizado por fiscal do governo.

Acha-se em organização o 7º club.

Para S. Paulo seguem hoje no trem N. P. 1 16 familias portuguezas com 70 pessoas, destinadas ás lavouras de café daquelle Estado.

CARNAVAL

Comprar o "VLAN" é proteger a industria nacional, fazendo economia. O perfumador "VLAN" só é legitimo tendo intacta a ponta de vidro.

Antarctica

1$000 réis, garrafa, em toda a parte

Chapéos de Chile

O Rio Triumphal, conhecido e barateiro estabelecimento, recebeu novo sortimento de chapéos de Chile e vende-os aos preços de 40$ a 80$000. Muitos outros artigos serão vendidos durante este mez a preços baratissimos, como sejam: pyjamas para casa e Carnaval, de 6$ a 12$000; camisas portuguezas, de 70$ a 90$000 a duzia; chapéos de palha, francezes e italianos, de 3$500 a 9$000; chapéos Panamá, de 10$ e 12$000; protectores inglezes para panhos, a 1$500, duzia, 10$500. Todos os outros artigos serão vendidos durante o mez com descontos de 15 o|o, 20 o|o, 25 o|o e 30 o|o.

Para o logar de escripturario-archivista da Inspectoria de Saude dos Portos do Estado do Rio Grande do Sul, foi nomeado o sr. Clito Martins de Freitas.

Mobiliario elegante, com 36 peças. C. Guimarães & C. Uruguayana, 91. Casa Auler.

Bebam Vinho Carnaval

Por acto de hontem, o ministro do Interior resolveu exonerar o tenente-coronel Erico Augusto de Oliveira, do logar que exercia em commissão de engenheiro de obras do respectivo ministerio.

O perfumador "VLAN" é fabricado com chlorureto d'ethyila puro, inoffensivo e analysado pelo Laboratorio Nacional.

BONET RAMONEUR

Para senhoras e senhoritas, proprio para substituir o chapéo durante o Carnaval

DELICADA NOVIDADE DA CASA RAUNIER

Em que é consumida a renda da Prefeitura

Uma relação interessante e elucidativa

Consoladoras compensações para os contribuintes !

O amigo carioca ficou assombrado pelos algarismos que lhe apresentámos relativamente á receita e á despesa da Prefeitura Municipal, e mais ainda quando póde verificar que as ruas da cidade ficam convertidas em rios, quando chove, e os largos e as praças em lagos, porque, embora a renda orçamentada seja superior a 34 mil contos, para as obras de melhoramento material da Capital da Republica, não chegam a restar quatro mil contos de réis, depois de deduzidas as variadas despesas que referimos.

Talvez que o amigo carioca tambem não saiba mais isto: que o orçamento do Districto Federal só é excedido em todo o Brasil pelo do Estado de São Paulo. E' mesmo o dobro, approximadamente, do do Rio Grande do Sul e do do Amazonas. Todavia... é o que o bom amigo carioca tem visto.

Como já lhe dissémos, só a verba *ordenados* attinge a mais de 50 o|o da receita bruta. Convém, por isso, saber o seguinte:

A Prefeitura tem 17 directores de secretaria, que recebem annualmente...... 246:400$000, e 14 sub-directores, que vencem 126:600$000. Ora, como estas funcções são semelhantes, dellas resulta que só os cargos de directores de repartição absorvem 409 *contos* por anno. Podia ser muito peor.

Após esses vêm os chefes de secção, tambem alto funccionalismo prefeitural. São 21, e absorvem 212:400$000.

Continuando a procissão, seguem-se na comitiva os primeiros officiaes: são em numero de 22, e recebem 172:800$000. Desde que ha *primeiros officiaes*, logicamente deve haver *segundos*. E ha. Esses são em numero de 39, que se contentam com 247:200$000 por anno. Ha ainda terceiros officiaes: a verba para estes já é mais rachitica: uns innocentes 96:000$000 que são coisa de pouca monta.

Mas lá na Prefeitura ha umas classificações muito extravagantes: funccionarios que exercem, em repartições diversas, funcções identicas, têm classificações tambem diversas, talvez por influencia do ambiente da secretaria. Assim é que além daquelles primeiros, segundos e terceiros officiaes, ha ainda uma repartição que, prescindindo daquelle titulo que cheira a militarismo, adoptou outro muito mais civilista: o de escripturarios. Pois, com este titulo, a Prefeitura conta: 32 primeiros escripturarios, vencendo... 256:000$000; 20 segundos, com...... 128:000$000; 32 terceiros, com...... 153:000$000; e 15 quartos, com...... 48:000$000.

Depois de passarem todos estes andores, apparece a simples irmandade dos amanuenses, que espreitam pacientemente o momento feliz em que hão de ser agraciados com a promoção, e que sonham com a hora encantadora em que chegarão a directores com os seus doze, quinze ou dezoito contos, conforme a boa sorte, os bons padrinhos e os bons pistolões. A irmandade dos amanuenses é pequenina: apenas 45, recebendo um total de 216:000$000 por anno.

Viu, mentalmente, o amigo carioca desfilar já 267 funccionarios, todos de secretaria, ao serviço da conspicua cidade de S. Sebastião, recolhendo, todos juntos, carinhosamente, das verbas pagas pelos generosos contribuintes, a insignificancia de 1.939 CONTOS DE RÉIS.

Digamos como acima: Podia ser muito peor!

E' verdade que, em qualquer outro paiz, o numero de taes funccionarios seria reduzido a menos de metade. Mas tambem esses paizes não possuem a riqueza do nosso café, a abundancia da nossa borracha, a brancura do nosso algodão, a delicadeza do nosso cacáo, a pujança do nosso ferro, a scintillação dos nossos diamantes, e, por ultimo, a eterna bonhomia, a suave complacencia, a terna benevolencia do nosso povo, deante da energia fremente dos grandes pistolões!

E ahi tem o bom amigo carioca uma das razões plausiveis, indiscutiveis, insophismaveis, por que o general Bento Ribeiro, tendo que sustentar um grande exercito de funccionarios, que absorvem o melhor de 17 *mil contos de réis por anno*, se encheu de coragem e propoz ao Conselho... augmento de impostos! Nem o general Bento Ribeiro podia fazer outra coisa, nem o bom do amigo carioca tem mais que fazer sinão pagar.

E, si as ruas da cidade continuarem por longos annos transformadas em rios, quando chove, as praças e largos convertidos em lagos, sem peixinhos dourados ou vermelhos, mas com muita lama, amigo carioca, restar-te-á a suprema consolação de verificares que os impostos que pagas, pesadissimos, onerosissimos, se convertem num largo queijo que o Conselho Municipal retalha e distribue a seu talante!

Sempre será isso uma consolação!

LANÇA-PERFUME

30 grammas duzia 11$500 | 60 grammas duzia 17$000

16 — Rua Luiz de Camões — 16

105, Rua 7 de Setembro, 105

O ministro da Fazenda annullao acto do delegado fiscal no Ceará, expedindo carta-patente para um club de sorteios de predios e terrenos

O ministro da Fazenda decidiu que foi illegal o acto da Delegacia Fiscal no Ceará, expedindo carta patente concedendo autorização a Montenegro Martins Borges & C., de Fortaleza, para a venda de predios e terrenos mediante sorteio.

O ministro assim decidiu por não serem os bens immoveis considerados effeitos mercantis, segundo o Codigo Commercial, art. 191, 2ª parte.

De accordo com essa decisão, o Ministerio da Fazenda expedirá hoje ordem á Delegacia Fiscal no Ceará para cassar a referida carta, restituindo aos interessados a quota de fiscalização correspondente ao tempo decorrido.

Uzae a tinta Sardinha, actualmente a melhor do nosso mercado.

O ministro da Fazenda reprehende severamente o secretario particular do Director da Despeza do Thesouro Nacional

O dr. Francisco Salles, ministro da Fazenda, assignou hontem uma portaria reprehendendo severamente, por faltar com o devido respeito, quando tratando do serviço publico, ao sr. Abdenago Alves, director da Receita Publica, o 4º escripturario da Alfandega, addido ao Thesouro Nacional, Tancredo de Mesquita Lima, que foi, pela mesma portaria, mandado, como medida de boa ordem, regressar á sua repartição. Esse acto do dr. Francisco Salles foi bem recebido por parte dos funccionarios do Thesouro Nacional, dada a antipathia por que era tido o alludido escripturario.

O sr. Tancredo Lima, que serve ha tempos como secretario particular do capitão Alfredo Regulo, director da Despesa Publica, é tido como um cavalheiro *valente*, e, como tal, inquerido pelo director Abdenago sobre a mudança, da sua directoria para a da Despesa, de uma machina de escrever, respondeu desattenciosa e malcreadamente a este alto funccionario.

Ao que ouvimos, o sr. Tancredo Lima vae recorrer, ao presidente da Republica, deste acto do ministro da Fazenda.

Tapeçarias, cortinas, capachos e todos os artigos para ornamentação de salas na Casa Henrique Boiteux & C., rua Uruguayana 31.

COMPANHIA DE SEGUROS VAREGISTAS. — Rua Primeiro de Março n. 37.

O Thesouro Nacional solicita ás delegacias fiscaes nos Estados a remessa urgente dos pedidos de creditos para pagamento de Juros das Caixas Economicas

O director da Despesa do Thesouro Nacional, em telegrammas-circulares, recommendou aos delegados fiscaes nos Estados que providenciem com urgencia no sentido de serem organizados e remettidos ao Thesouro Nacional os pedidos de creditos necessarios ás delegacias, para pagamento de despesas com os juros das caixas economicas e montes de soccorro, relativamente ao anno passado.

Aos mesmos delegados aquelle director recommendou ainda que, no caso de terem deixado saldos as verbas respectivas, sejam elles annullados e transferidos ao Thesouro.

"ELIXIR DE NOGUEIRA". — Cura Inflammação dos Olhos.

Comprem o Perfumador Vlan, o unico lançador de perfume inoffensivo. Avenida Central n. 102. David & C.

Ainda algumas nomeações de funccionarios de Fazenda

Pelo ministro da Fazenda foram feitas as seguintes nomeações:

Do bacharel Joaquim Canuto de Figueiredo, para o logar de membro da junta administrativa da Caixa de Amortização;

para a Delegacia Fiscal do Thesouro Nacional no Estado de Pernambuco: 2º escripturario, o 3º da mesma repartição José Augusto Soares de Pinho; 3º escripturario, o 4º da Alfandega do mesmo Estado, Milton da Cunha Mello;

para a Alfandega do mesmo Estado: 4º escripturario, o dr. Eugenio de Figueiredo Neiva.

LOTERIA FEDERAL — 200:000$000 — Em 17 do corrente. PLANO NOVO. Só jogam 6.000 bilhetes.

DINHEIRO sob joias e cautelas do Monte de Soccorro, condições especiaes, 45 e 47, rua Luiz de Camões. Casa Gonthier, fundada em 1867.

Pela demonstração remettida ao Thesouro Nacional, verifica-se que com as nossas Legações, embaixadas e consulados a União dispende a importancia de 2.844:093$333, ouro

O Thesouro Nacional recebeu hontem do Tribunal de Contas, devidamente registradas, as tabellas de distribuições de creditos á delegacia do Thesouro em Londres, para pagamento das despesas que correm por aquella delegacia, durante o corrente anno, não só com as legações, embaixada nos Estados Unidos, mas ainda com os consulados tanto na consignação pessoal como no material.

O Thesouro Nacional, para o custeio destas despesas, vae distribuir áquella delegacia o credito de 2.844:093$333, ouro.

"ELIXIR DE NOGUEIRA". Cura Affecções Syphiliticas.

COLLEGIO S. VICENTE DE PAULO

Antigo Palacio Imperial

PETROPOLIS

Instrucção primaria — secundaria fundamental — secundaria — complementar

Dispõe de 28 lentes effectivos, extrangeiros e nacionaes e funcciona nos vastos salões do antigo palacio de Pedro II, edificado no sitio mais ameno e hygienico da bella cidade serrana. Cursos completos de musica e bellas artes. — Pedir estatutos ao director: Conego Thomaz de Aquino. Abertura dos cursos em 22 de Fevereiro.

Comprem o Perfumador Vlan, o unico lançador de perfume inoffensivo. Avenida Central n. 102. David & C.

GARAGE BERLIET

TELEPHONE N. 2.394

O novo ministro da Viação

O dr. Pedro de Toledo, ministro da Agricultura, recebeu hontem do dr. José Barbosa Gonçalves, ministro nomeado da Viação e Obras Publicas, o seguinte telegramma, datado de Pelotas:

"Passo hoje o governo do municipio ao meu substituto legal. Seguirei para essa capital no paquete *Sirio*, que deve partir no dia 16. Peço desculpar demora, consequente do cumprimento de disposição de lei municipal. Saudações."

PAPAINA DR. NIOBEY — Digestivo ideal

Foi declarado addido o amanuense da Directoria Geral de Instrucção Publica Municipal, João d Oliveira Porto.

50:000$ — Hoje, importante plano da LOTERIA FEDERAL.

MUTILADO

A situação em Portugal

OS OFFICIAES DE MARINHA E O PATRIARCHA

Lisboa, 9 — (*Directo*) — Sabe-se agora que no dia 1 de janeiro os officiaes da marinha cumprimentaram o patriarcha de Lisboa.

D. MANOEL E D. MIGUEL

Lisboa, 9 — (*Havas*) — Refere o jornal *A Nação* que o rei d. Maoenl de Bragança e a rainha d. Amelia de Orleans, serão padrinhos de baptismo do ultimo filho do infante d. Miguel de Bragança.

EM LIBERDADE

Lisboa, 9 — (*Havas*) — Por nada se provar contra elles foram postos em liberdade alguns individuos presos por occasião das ultimas gréves.

Lisboa, 9 — (*Directo*) — O dr. Camillo Castello Branco, filho do conselheiro José d'Azevedo Castello Branco, que ha mezes estava preso por ser suspeito de conspirador contra a Republica, e que se conservava no presidio da Trafaria, foi posto em liberdade por nenhuma prova haver contra elle. Seu pae, o conselheiro José d'Azevedo, ainda está no Limoeiro.

O SR. BERNARDINO MACHADO

Lisboa, 9 — (*Havas*) — O jornal *Republica* diz constar-lhe que o sr. Bernardino Machado vae, de facto, para o Rio de Janeiro.

O TEMPORAL

Lisboa, 9 — (*Havas*) — Tendo amainado o temporal, o Tejo hoje amanheceu menos bravo. Para além de Cascaes pairam uns poucos de paquetes que, chegados nas ultimas 48 horas, não se atreveram a entrar a barra, mas que é provavel que já hoje o possam fazer.

Lisboa, 9 — (*Directo*) — E' impossivel calcular o valor total dos prejuizos causados pelos ultimos temporaes, mas sabe-se que são avultadissimos.

Todos os rios subiram de seus leitos. O Sado cresceu alguns metros, e as aguas invadiram a cidade de Setubal.

Na villa de Azambuja foram destruidos pelas aguas dezoito predios, ficando seus moradores sem abrigo.

No Ribatejo continúa chovendo.

Forças de engenharia seguiram para os pontos inundados, afim de prestarem soccorros ás populações.

E' grande o numero de barcos que foram a pique.

O PRESIDENTE DO CONSELHO DE MINISTROS FALA SOBRE A SUBLEVAÇÃO DO GENTIO DE TIMOR

Lisboa, 9 — (*Havas*) — Respondendo, hoje, a uma interpellação da Camara dos Deputados, sobre a sublevação do gentio em Timor, o presidente do conselho, dr. Augusto de Vasconcellos, confirmou que nos combates havidos as forças portuguezas tiveram um tenente morto e varios soldados feridos.

"O DIA" PUBLICA UMA CARTA POLITICA DO SR. JOSE' DE AZEVEDO

Lisboa, 9 — (*Havas*) — O jornal *O Dia* publica uma carta do sr. José de Azevedo Castello Branco, desmentindo que a intervenção estrangeira houvesse sido assumpto a deliberar-se no conselho de ministros de que fez parte, sob a presidencia do sr. Teixeira de Souza.

O ex-ministro das Relações Exteriores do ultimo gabinete da monarchia accrescenta: "nunca ninguem propoz appello a qualquer potencia estrangeira para liquidar as nossas contendas domesticas."

O ministro do Interior dirigiu ao chefe de policia o seguinte aviso:

"Em referencia ao aviso de 30 de março do anno proximo findo, recommendo vos que mandeis proceder a rigoroso inquerito, não só quanto á questão havida entre os drs. Oscar de Barros, zelador dos proprios nacionaes, e Orozimbo do Nascimento, preparador do observatorio da Escola Polytechnica, mas tambem sobre o que consta das declarações feitas pelo agente Francisco Guerra, entre as quaes as de que o mesmo preparador usufrue os proventos pecuniarios provenientes do aluguel das casinhas existentes nas dependencias daquelle observatorio e suppridas, por conta da Fazenda Nacional, de agua, gaz e esgoto, como se vê da copia que remettestes com o officio n. 119, de 29 de janeiro ultimo."

A POLITICA

Como se faz uma eleição em Alagoas

Maceió, 9 — (*Correspondente*) — O *Correio de Maceió* publica hoje, na integra, as instrucções escriptas que o sr. Euclydes Malta dirigiu aos seus chefes politicos de cada municipio, dias antes de seguir, licenciado, para Pernambuco. Essas instrucções dizem respeito á eleição federal do dia 30 de janeiro. Dellas destaco, por ser importante, o seguinte trecho:

"Onde fôr possivel fazer a eleição legalmente, devem fennir as mesas com cinco mesarios, entre effectivos e supplentes, afim de elevarem as actas, com todas as formalidades, bem como os boletins. As transcripções das actas devem ser feitas pelos serventuarios designados ou, na falta destes, pelos escrivães *ad hoc* nomeados, procurando obter o maior numero de assignaturas reaes. As demais devem ser assignadas de modo a que pareçam reaes.

Si os adversarios fizerem tambem as eleições, legaes ou illegaes, pouco importa, comtanto que sigam egualmente as nossas actas, pois, nesse caso, haverá a hypothese das duplicatas, competindo ao poder verificador, no Rio, decidir a respeito.

Seja como fôr, devem ser lavradas as nossas actas, devendo, nessa ultima hypothese, dar-se o maior comparecimento possivel aos amigos, afim de envidarem esforços para que tenhamos eleições livres e legaes nos pontos em que não contarmos com elementos de victoria, para a nossa chapa. Onde isso succeder, os amigos, no intuito de evitarem conflictos e desordens possiveis, só têm como unico recurso lavrar as actas como fica acima explicado.

Temos garantias de que a nossa chapa será reconhecida. A prova disso está no telegramma do tenente Mario Hermes, de que o portador leva copia, para mostrar aos amigos.

Caso não consigam completar as mesas com mesarios e supplentes nossos, completem com adversarios, imitando a letra destes, comtanto que o escrivão reconheça as respectivas firmas, deixando logo os livros no Correio. Caso os livros estejam em poder delles, façam cadernos numerados e rubricados pelas mesas. Em todos os meus telegrammas será o nome do municipio escripto no fim, em vez da palavra saudações. O portador destas instrucções melhor explicará tudo. Ninguem se deve afastar do que vae exposto."

Ao seu collega da Fazenda solicitou o ministro da Agricultura providencias no sentido de ser o procurador fiscal do Thesouro Nacional, em Minas Geraes, autorizado a assignar, em nome do governo federal, a escriptura de doação do predio offerecido pelo governo daquelle Estado para a séde da Escola de Aprendizes Artifices que a União mantem em Bello Horizonte.

Um guarda civil atropelado por um automovel

Em vertiginosa carreira passava hontem pela praça da Republica o automovel n. 357, conduzido pelo *chauffeur* Henrique Rodrigues Felippe, quando ao chegar proximo á rua General Camara atropelou o guarda civil numero 147, de nome Julio Braga de Alcantara, deixando-o bastante contundido pelo corpo.

O desastrado *chauffeur* foi preso e autoado pela policia do 14º districto, e Alcantara foi removido para a Santa Casa, depois de ter sido soccorrido pela Assistencia.

OS NOSSOS VELHOS ESTADISTAS

Desappareceu hontem mais um dos grandes servidores do Brasil

O marquez de Paranaguá, varias vezes ministro no Imperio, falleceu ás 4 1|2 da madrugada

Traços da vida de Paranaguá — **Os seus ultimos momentos e as homenagens que lhe foram prestadas**

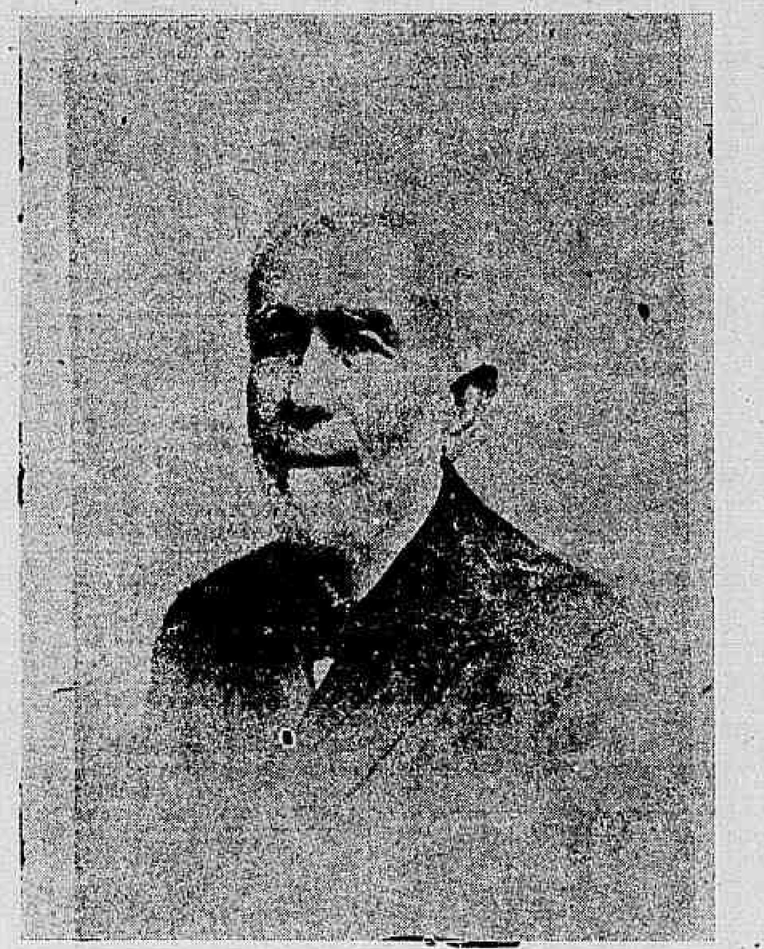

"Do passado brasileiro é v. ex. um digno representante."

Foi com esta phrase, um dos padrões de gloria de quem tão merece da sua patria, que o eminente barão do Rio Branco encerrou a sua saudação ao venerando marquez de Paranaguá, no Instituto Historico e Geographico Brasileiro, em fins de janeiro de 1908.

Ambos enfermando ao mesmo tempo, quiz o destino por esta fórma cruamente ferir o coração brasileiro.

O marquez de Paranaguá era daquelles varões excellentes que marcam todos os estadios de sua vida com um rastro de luz. Por todas as paginas que lhe registram os feitos, fulgurantes e formidaveis, os exemplos avultam, crescem, dão a esse doce velhinho dimensões cyclopicas. E foi sempre uma activa energia, até nos ultimos momentos de sua existencia. E' que no respeitavel ancião, a gente como que revia o homem que em verdes annos da mocidade emprehendeu os multiplos melhoramentos de que a sua provincia necessitava, arrancando-a do marasmo e do jugo em que jazia.

Todos viram o despontar de uma grande figura nacional, logo á sua estréa, no parlamento. Illustração, peregrinas qualidades moraes, civismo, eram estas as qualidades capitaes que o deviam levar aos mais altos postos da sua patria.

E o marquez de Paranaguá attingiu-os a todos, honrosissimamente. Elle morre como si estivesse no fastigio da sua carreira de grande homem publico, cercado da veneração de todos os brasileiros.

* * *

João Lustosa da Cunha Paranaguá nasceu na então provincia do Piauhy, em 1819, filho do coronel José da Cunha Lustosa e d. Ignacia Antonia dos Reis Lustosa. Fez os seus estudos de humanidades na capital da Bahia e formou-se em Olinda, Pernambuco. Muito moço, ainda quando cursava a Academia, foi eleito deputado pela sua provincia natal, em cujo posto serviu em tres legislaturas successivas.

O papel que fez no desempenho do seu mandato e a reputação de que gozava como homem publico, firmaram a consideração e a estima dos seus comprovincianos.

Abraçou, mais tarde, a magistratura, tendo occupado varios cargos nella, na antiga provincia da Bahia, onde se casou com uma filha do conselheiro Joaquim José Pinheiro Vasconcellos, visconde de Montserrate, egregio magistrado que presidiu o Supremo Tribunal de Justiça do Imperio.

Paranaguá foi juiz da comarca de Petropolis e depois da vara de orphãos da antiga côrte.

Foi presidente das provincias do Maranhão, Pernambuco, e Bahia. Nesta, como delegado do gabinete Saraiva, presidiu á execução da lei de 9 de janeiro de 1881 (eleição directa), com a maxima imparcialidade, o que deu logar a eleição para deputados de varios adversarios da situação.

Fez parte de varios ministerios, occupando effectivamente as pastas da Justiça, Guerra, Estrangeiros e Fazenda.

Ministro da Guerra durante a campanha do Paraguay, como membro do gabinete Zacharias, de que tambem fazia parte Affonso Celso, prestou relevantes serviços.

Presidiu o gabinete de 3 de julho de 1882 occupando a pasta da Fazenda.

O ministerio presidido pelo visconde de Paranaguá, gabinete de 3 de julho de 1882 compoz-se dos seguintes estadistas: Fazenda, Paranaguá; Imperio, Leão Velloso; Estrangeiros, Lourenço de Albuquerque; Justiça, Ferreira de Moura; Guerra, Carlos Affonso; Marinha, Meira de Vasconcellos; Agricultura, Padua Fleury.

Não sendo este reeleito deputado por Goyaz, foi substituido pelo senador Henrique de Avila.

Foi um dos principaes chefes do partido liberal do Imperio.

Pelo sr. d. Pedro II foi primeiramente agraciado com o titulo de visconde e depois com o de marquez de Paranaguá.

Na Republica, presidiu o 3º Congresso Latino Americano. Era presidente perpetuo do Instituto Historico e Geographico Brasileiro, presidente da Sociedade de Geographia do Rio de Janeiro, onde comparecia todos os dias, e membro de innumeras associações scientificas americanas e europeas.

Eis o discurso de Rio Branco, a que acima nos referimos:

"Sr. marquez — O Instituto Historico e Geographico Brasileiro não me podia dar incumbencia mais agradavel do que a de inaugurar o retrato do seu illustre presidente resignatario neste sereno e vigilante retiro da historia e geographia patria.

"Não tem sido v. ex. simplesmente um cultor da sciencia historica entre nós: por acções proprias, soube contribuir efficazmente para que se enriquecessem de factos meritorios os nossos annaes, e o traço caracteristico da longa e honrada vida de v. ex. é a perfeita identificação que ella offerece de muitos de seus actos com os acontecimentos mais notaveis do segundo reinado.

"Uma vocação admiravel o impelliu, muito novo ainda, para as carreiras publicas em que, além de preciosos dotes pessoaes, o devia favorecer a feliz longevidade que tanto festejamos. Muitos e dos maiores homens do nosso paiz foram collaboradores insignes dos fastos do Imperio liberal que tivemos, mas a poucos, a muito poucos, foi dado, como a v. ex., o raro privilegio de amanhecer sob o exemplar regimen dos austeros estadistas da regencia, viver para a Monarchia constitucional quasi todo o tempo da sua duração, e vir perante as novas gerações dar testemunho dos constantes e bem succedidos esforços que ella fez em prol da prosperidade e da grandeza do Brasil. (*Apoiados.*)

"Ainda simples estudante, quando a maioria do paiz lutava contra tendencias subversivas da união nacional e contra elementos semi-barbaros que infestavam certas comarcas do norte, v. ex., longe da sua provincia natal, soube resolutamente correr a defendel-a, batendo-se pela legalidade e pela causa da civilização.

"Apaziguadas as discordias civis, e encetando v. ex. a vida publica, abraçou a carreira judiciaria; e foi de certo o intimo sentimento da indispensavel necessidade de se firmar no paiz o regimen da lei que o determinou a fazer parte dessa honrada e gloriosa magistratura brasileira que, juntamente com o Exercito, a Armada e a Guarda Nacional de Diogo Feijó, se mostrou sempre mantenedora decidida e poderosa da unidade nacional.

"Mas a politica logo o attraiu, sr. marquez. Os eleitores do Piauhy abriram-lhe as portas do Parlamento Brasileiro e, num periodo de quarenta annos, foi v. ex. deputado, senador, presidente das provincias do Maranhão, Pernambuco e Bahia, ministro da Justiça, Guerra, Fazenda e Negocios Estrangeiros, presidente do conselho de ministros, revelando constantemente, no successivo exercicio de tão variadas funcções, um egual temperamento de rectidão e firmeza a que soube alliar sempre a graça da tolerancia e a primazia da moderação. (*Muito bem.*)

"Durante as campanhas da Triplice Alliança contra o dictador do Paraguay, culminaram os serviços de v. ex.

"O posto que, no terceiro gabinete de Zacharias de Góes, lhe foi confiado de ministro da Guerra, ao lado do então joven e diligente ministro da Marinha, — tambem honra e orgulho desta nossa associação, — (*muito bem*) era dos mais delicados e difficeis. Apenas organizado o ministerio, as dissidencias entre varios commandos em chefe trouxeram-nos, após brilhantes victorias e lamentaveis indecisões, o duro revez de Curupaity. Então, nesse lance solenne da vida publica de v. ex., revelaram-se com o mais intenso brilho os seus grandes recursos de energica e calma laboriosidade. Foi ao ministro da Guerra e ao ministro da Marinha daquelle tempo, a Paranaguá e a Affonso Celso, que felizmente coube preparar os elementos de victoria entregues ao generalissimo Caxias, em cujas mãos experientes o imperador concentrára a direcção suprema de todas as forças brasileiras em operações. (*Applausos.*) Começou depois a marcha lenta, mas segura e triumphal, das nossas armas: a expugnação do vasto quadrilatero inimigo, o forçamento da passagem de Curupaity, a de Humaytá por monitores rapidamente construidos no Rio de Janeiro, e a quéda dessas fortalezas seguida das duas gloriosas campanhas do Tebicuary e de Lomas Valentinas.

"O destino de v. ex. se accentuava nesses extraordinarios serviços em defesa da honra do Brasil e da liberdade de um povo vizinho, escravizado pela mais sangrenta das tyrannias. O Brasil era uno e forte, firmadas, desde muito, na ordem interna, as liberdades publicas, e crescia no respeito dos povos cultos pelo seu amor da paz, pelos progressos que ia realizando e pela decisão patriotica com que, sem abusar da victoria e sem pensar em conquistas, sabia defender o seu territorio e repellir affrontas á dignidade nacional. (*Bravos*).

"O suave influxo de v. ex., depois de tão arduos trabalhos, passou a ser exercido com mais autoridade ainda no seio dos partidos constitucionaes, fortalecido da crescente dedicação daquelle em que militava e prezado dos seus proprios adversarios politicos. E para exercer mais facilmente essa influencia benefica, além dos dons naturaes e adquiridos e do renome que lhe deram tantos serviços, veiu cercar a v. ex. a aureola do grande prestigio resultante da amizade pessoal do imperador, que Victor Hugo proclamára neto de Marco Aurelio, amizade nascida, sem duvida, do alto apreço em que elle tinha o nobre caracter de v. ex., cuja lealdade sabia inquebrantavel. (*Muito bem; palmas*).

"Servindo ao Imperio democratico, como os seus fundadores e partidarios afinal vencidos, v. ex. serviu ao Brasil que, no nosso affecto, deve estar sempre superior a preferencias theoricas por esta ou aquella fórma de governo, todas boas ou más, segundo as circumstancias de tempo e ambiente social a que se hajam de accommodar. Assim, depois da Revolução triumphante, retirando-se embora da politica, ferido em sentimentos que lhe eram caros, mostrou v. ex. comprehender que a patria brasileira subsistia e não duvidou prestar-lhe os serviços que ella devia esperar do amor e sabedoria de tão distincto filho. (*Muito bem*).

"A confiança que v. ex. sempre teve nos grandes destinos do Brasil, a sua intelligente devoção á ordem e á paz publica o não abandonaram, sr. marquez. (*Apoiados*) A sua gloriosa velhice, sempre verdejante, tem sido um grande estimulo e um magnifico exemplo para os nossos compatricios; e foi aqui, nesta casa principalmente, que v. ex. quiz empregar o melhor da sua actividade. Para v. ex., como para todos nós, o Instituto Historico e Geographico não é um tumulo, mas a fonte de perpetua renovação da vida nacional pela inspiração dos nobres exemplos do passado e do presente. (*Muito bem*).

"Do passado brasileiro é v. ex. um digno representante. Por isso, nesta modesta, porém, significativa manifestação de reconhecimento, o Instituto rende tambem homenagem á harmonia de tão bella vida e, com o mais profundo e cordial respeito, saúda unanime pela minha voz o seu benemerito ex-presidente" (*Prolongadas palmas*).

O marquez de Paranaguá adoeceu domingo passado. Preparava-se elle para partir no dia seguinte em viagem a S. Paulo, aonde ia servir de padrinho a um bisneto, filhinho do dr. Alfredo Paranaguá. Após um banho imprudente, o marquez se resfriara, partindo desse momento a enfermidade que o havia de prostrar.

Era uma broncho-pneumonia, que encontrou terreno facil no debilitado organismo do venerando brasileiro.

Comtudo, com ella não se chegou a impressionar o enfermo, que, ainda terça-feira, pensava na sua viagem.

Quarta-feira, seu estado de saude se aggravou, perdendo os medicos a esperança de o salvar. Foi chamado para sacramental-o frei Thomaz, do convento da Lapa. Os sacramentos, recebeu-os Paranaguá já sem sentidos.

Dahi por deante, o marquez não apresentou melhora alguma. Ante-hontem seu estado foi considerado desesperador. Hontem, ás 4 1|2 da madrugada, expirava.

O morto deixa os seguintes filhos:

Conde de Paranaguá, advogado nesta capital; dr. Joaquim Pinheiro Paranaguá, capitalista em S. Paulo; baroneza de Loreto, viuva do titular deste nome; d. Maria Argemira Paranaguá Moniz, viuva do desembargador Seraphim Moniz; marqueza de Barral e Montferrat, residente em Paris.

Seu enterro realizou-se ás 6 1|2 da tarde, no cemiterio de S. João Baptista, com enorme acompanhamento de amigos.

O corpo do marquez de Paranaguá foi collocado sobre uma eça armada na sala de visitas, transformada em camara ardente.

A's 5 1|2 da tarde foi dahi retirado para o coche funebre, que o devia conduzir á ultima morada.

Organizou-se então o prestito funebre, que se compunha de muitos carros e automoveis, dos quaes dois estavam cheios de ricas coroas mortuarias, com significativas e carinhosas dedicatorias.

Foi extraordinario o numero de pessoas que acompanharam o feretro, notando-se dentre ellas as seguintes:

Dr. Leão Velloso, director desta folha, capitão-tenente José Felix da Cunha Menezes, representando o presidente da Republica, dr. Rodovalho Leite e senhora, Alberto Couto Fernandes, pela Liga Esperantista, Benevenuto Berna, por si e por seu irmão, Heitor Berna, Pedro Cunha, J. C. Guerra, Eduardo C. Guerra, dr. Rodrigues Lima, Lindolpho Azevedo, Joaquim Catramby, Alvaro Gomes de Mattos, dr. Sancho de Barros Pimentel, Sancho de Barros Pimentel Filho, Luiz da Silva Porto, por si e representando seu pae Luiz Alves da Silva Porto, Bento de Barros Pimentel, tenente coronel José Joaquim Fermino, Charles Hue, Carlos Seri Riett, consul geral da Republica Argentina, Carlos Seri Riett, hoje Canciller, dr. Phil Maximus Niemeyer, explorador e jornalista, dr. José M. Aladro Guedes, consul da Hespanha, José Cariolano de Carvalho e Silva, Aldomar Lopes, pela secção do Serviço de Protecção nos Indios, Walta C. M. Graenkel, pela 1ª secção do Serviço de Protecção aos Indios, Henrique M. Lins de Almeida, dr. Saul Bello, pelo sr. ministro da Fazenda, coronel Muniz e sua familia, conselheiro José Sanyra e sua familia, Tobias Corrêa do Amaral, familia Paula Freitas, senador Lauro Miller, barão de Maia Monteiro, dr. Bento da Cunha Figueiredo, Pedro Leandro Lambert, general Francisco Glycerio, Guilherme Telles dos Santos, dr. Carlos Balto Guimarães, dr. Aloysio Cravo, almirante Carlos Balthasar da Silveira, d. Lili Saraiva e filhos, Eudoxia dos Santos Marques e filhos, José Marinho Marques e filhos, viscondessa da Cruz Alta, desembargador Balthasar da Silveira, Feliciano dos Santos, Rocha Pombo, dr. J. J. Seabra, P. Augusto Olympio Vieira da Costa, conselheiro João Alfredo, professor Lima Netto e Lassance Cunha, pela Escola Livre de Odonthologia, dr. Henque Franco, pelo Instituto Odonthologico, Jacob Guerreiro Bum, general Thaumaturgo de Azevedo, capitão-tenente Luiz Perdigão, mell, Paula Freitas, dr. Luiz Gofredo de Escragnolle Taunay, tenente-coronel Moreira Guimarães, Elza Moreira Guimarães, conselheiro Lourenço de Albuquerque, dr. Alcantara Furtado, U. Furtado, dr. João Pires Farinha, deputado Eloidio Mesquita, Fernando Alvares de Souza, Manoel Alves de Souza, viuva Aida Perdigão, Ondina Perdigão Candido de Araujo Vianna Figueiredo, d. Adelaide de Escragnolle Taunay Doria, dr. Gofredo de Escragnolle Taunay, Auto Torquato Fernandes de Souza, capitão Mario Fonseca Galvão, pelo ministro do Interior; dr. Humberto Auletta e senhora, mme. Carmela Auletta, tenente Souza Valente, Sebastião Martinez, pel'*O Seculo*; dr. Bricio Filho, Tobias Corrêa do Amaral, Augusto de Moura Brasil, por si e por seu pae, dr. Moura Brasil; Manoel Miranda e José Bezerra, pela directoria do Serviço de Protecção aos Indios; d. Maria Euphrasia Marques Lisboa, João Louzada, d. Emilia de Agar Cavalcanti de Albuquerque, d. Augusta de Padua Fleury, Maria Soares Brandão, Francisco de Assis P. Assumpção, d. Mercedes Paula Freitas de Castro, dr. Augusto Olympio Vieira de Castro, A. A. da Silva Porto, dr. Manoel Cicero Peregrino da Silva, Joaquim Egas Moniz, Anais Le Peltuy, conselheiro Barros Barreto, Costa Rego, desta folha; conselheiro João Alfredo, Manoel Coelho Rodrigues, por si e pelo conselheiro Coelho Rodrigues, almirante Lopes da Cruz, monsenhor Pedro Ribeiro da Silva, vigario de Santo Antonio, por si e pel'*O Lidador*, orgão official da diocese de Goyaz; dr. Celso Bayma, Joaquim Avellar Figueiredo de Mello, d. Maria Emilia Fizzho, José Ferreira Sampaio, Magdalena L. Berquó, dr. Auto Couto, Juvenal Cesar Dias, Rocha Pombo Filho, dr. Socrates Pinheiro e familia, major Braga Torres, viuva Domingos Olympio, dr. Taciano Accioly, dr. Dionysio Cerqueira, marechal Pires Ferreira, por si, e pelo governador do Piauhy; Jeronymo Mesquita Cabral, Ferreira do Amaral, pel'*O Universo*.

Entre as corôas, notámos:

"Homenagem da Sociedade Geographica Brasileira"; "Saudades dos empregados do Montepio dos Servidores do Estado"; "Homenagem de Joaquim Cruz"; "Homenagem do ministro do Chile"; "Saudades de José Vicente Cordeiro"; "Gratidão de José Teixeira Soares"; "Saudades da Amanda e Argimira"; "Saudades de seus filhos Quincas e Bellinha"; "Saudades de seus netos Luiz, Néro e Amanda"; "Saudades de seu neto Alfredo"; "Saudades da familia Amaral"; "Respeitosos Tributos da Fabrica Calçado Condor"; "Saudades de Luiz Barreto e d. Maria Soares Brandão"; "Profundas saudades de Octavio e Eulina"; "Souvenir de mme. Rosenvald"; "Saudades da familia do dr. Paulo de Frontin"; "Saudades do barão de Maia Monteiro"; "Saudades do solicitador Guilherme Telles dos Santos"; "Saudades do general Thaumaturgo de Azevedo"; "Saudades da familia Camello Lampreia"; "Saudades do dr. Telles e sua familia"; "Saudades do Congresso do Piauhy"; "Saudades do Instituto de Protecção á Infancia".

* * *

Em signal de pezar pelo fallecimento do marquez de Paranaguá, presidente da Sociedade de Geographia do Rio de Janeiro, o sr. Paulo de Frontin, presidente do Club de Engenharia, mandou cerrar o portão do seu edificio, e collocar uma corôa sobre o feretro, e nomeou uma commissão composta dos srs. Conrado de Niemeyer, José Agostinho, Carlos de Niemeyer, Floresta de Miranda e Valentim Dunham, para representar o Club no enterro do venerando brasileiro.

— O prefeito fez-se representar hontem no enterro do marquez de Paranaguá, pelo seu official de gabinete, o sr. Antonio da Silva Moutinho.

— O capitão Mario Galvão representou hontem o ministro do Interior no enterro do marquez de Paranaguá.

—O ministro da Agricultura foi representado pelo seu secretario, dr. Eduardo da Gama Cerqueira.

* * *

Buenos Aires, 9 — Causou grande pezar, nesta cidade, a nova do fallecimento do marquez de Paranaguá.

Dr. Edilberto Campos - OCULISTA com longa pratica aqui e na Europa. Hospicio, 77. Das 2 ás 4.

EM PERNAMBUCO

Grande descontentamento entre politicos e situação tensa

Recife, 9 — (*Correspondente*) — Lavra profundo desgosto entre os situacionistas, em virtude de hostilidade e exclusões de varios chefes politicos desta capital e do interior do Estado. A situação é tensa, tudo fazendo crer em grande rompimento futuro.

A commissão executiva do Partido Conservador acha-se desprestigiada, sem forças, predominando a vontade do deputado José Bezerra, capitão do Exercito Augusto Amaral.

JASPEINA COLOMBO

Liquido para limpar e dar côr ao calçado de lona branca, kaki, parda, gris, etc.

Unico preparado que não suja a roupa.

A' venda em todas as casas de calçado e de couros. Depositario: A. J. Canario, rua Senador Euzebio n. 54.

Aos sem appetite aconselhamos a casa de petisqueiras á portugueza do Braguinha. Rua General Camara n. 103 antigo 76, bons temperos, bons vinhos etc.

O conselheiro Lafayette não está gravemente enfermo

Ao contrario do que se propalava hontem, não é melindroso o estado de saude do conselheiro dr. Lafayette Rodrigues Pereira. Estivemos hontem na Gavea, á rua Marquez de S. Vicente n. 331, onde fomos saber noticias suas. Fomos recebidos pelo seu neto, que nos declarou ser lisongeiro o estado do doente.

O conselheiro Lafayette, guarda o leito, é verdade, em consequencia duma quéda levada ha seis mezes. Actualmente, porém, acha-se em convalescença, sem um unico symptoma de gravidade e sem necessidade" 665$40 392817 665$40 39 2º necessitar conferencias medicas. Está passando magnificamente.

Escola Preparatoria ás Faculdades Superiores Reconhecido corpo docente. Ensino garantido Mensalidade 3$ — todas as materias. Rua da Quitanda 51.

Companhia Edificadora — Encarrega-se de projectos e construcções em estylo moderno e em cimento armado, com hygiene, rapidez e economia.

Fiscalizações e administrações de obras.

Serraria e carpintaria a vapor, fundição serralheria, fabrica de ladrilhos e deposito de materiaes, á rua General Gurjão n. 4, Ponta do Cajú.

Escriptorio technico e deposito de ladrilhos rua da Alfandega n. 84.

O architecto-gerente Alfredo Terra é encontrado diariamente, das 2 ás 3 horas da tarde.

LAMINAS GILLETTE LEGITIMAS SO' NA CASA GUARANY

Rua dos Ourives n. 36 — Rio

Estojo de nickel com 12 laminas. . . . 4$000

Estojo de nickel com 10 laminas. . . . 3$500

Pelo Correio mais 500 réis para o porte.

Não confundir as laminas legitimas "GILLETTE", — em caixa de nickel com as de qualidade ordinaria que são vendidas em caixinhas de papelão com dez laminas.

VIUVA FONSECA RAMOS

Em sua residencia, á rua Petropolis n. 97, em Santa Thereza, falleceu hontem, ás 8 horas da manhã, d. Sophia Amelia Garcez de Araujo Ramos, viuva do general Fonseca Ramos, que com inescedivel bravura defendeu, durante a revolta de 1893, a invicta cidade de Nictheroy.

O fallecimento da estimada senhora deuse justamente no dia em que a cidade de Nictheroy commemorava o 18º anniversario dos defensores da patria que succumbiram no combate da Armação, feito este que pela sua bravura e serenidade muito se salientou o general Fonseca Ramos.

O enterramento da distincta senhora realizou-se hontem, ás 5 horas da tarde, no cemiterio de S. João Baptista, tendo a elle comparecido grande numero de pessoas.

Roupas Brancas

Para homens, senhoras e creanças, quem mais barato vende e melhor confecciona é a Fabrica Carioca.

Rua da Carioca, 22 — Rio.

Rendas de papel

para enfeitar armarios, guarda-louças, etc., na PAPELARIA MENDES. Rua do Ouvidor numero 60.

O "Tamoyo" encalhado

Buenos Aires, 9 — (*Americana*) — Communicam de San Pedro que foram dragados oitenta metros de canal, no ponto onde se acha encalhado o cruzador-torpedeiro *Tamoyo*, julgando-se possivel safal-o hoje.

Buenos Aires, 9 — (*American Office*) — Até esta manhã, as noticias chegadas de San Pedro, davam o *Tamoyo* encalhado nas proximidades daquelle porto. Os trabalhos continuavam activamente afim de o fazer safar.

Pensa-se em enviar para San Pedro mais dois rebocadores particulares para auxiliarem os serviços de desencalhe do *Tamoyo*.

Estomago dyspepsia azia, vomitos Cura em minutos, com ZALPINUS. Qualquer pharmacia. Dep., rua Quitanda 60.

Dr. Alvaro Tourinho - Ouvidos, nariz e garganta. — Com longa pratica da Europa. Hospicio 77. De 2 ás 4.

"Annuario Medico do Brasil"

I VOLUME

Temos o prazer de communicar a quem possa interessar que se acha publicado o 1º volume do ANNUARIO MEDICO DO BRASIL, obra de incontestavel utilidade a todos os medicos, pharmaceuticos, droguistas, fabricantes de productos, etc., os quaes encontrarão ahi grande numero de informações, dados e direcções, tanto do Brasil como do estrangeiro, uteis e indispensaveis para o exercicio de suas profissões. A obra compõe-se de 327 paginas do formato de 1|8 e para a grande propaganda da mesma se vende pelo preço de 3$000.

Todos os profissionistas dessa classe não se poderão privar de tal publicação, e o autor convida a todos os interessados a lembrar-lhe as modificações, dados e noticias que nella faltam, agradecendo antecipadamente esses conselhos.

Para quaesquer pedidos ou informações, dirigir-se ao proprietario sr. Antonio Maselli, caixa do Correio 1.474, ou á administração, rua da Prainha n. 20 (baixos).

II VOLUME

O compilador desta obra roga muito cordealmente a todos os medicos, pharmaceuticos droguistas, fabricantes de productos e accessorios, jornaes e revistas medicas e pharmaceuticas de todos os Estados do Brasil e do estrangeiro, de não deixar de lhe enviar todos os dados referentes ás suas profissões, endereços, catalogos, listas de especialidades com os respectivos preços, etc., para serem *publicados gratuitamente*, na proxima edição, que se comporá de 800 a 1.000 paginas mais ou menos.

O preço dessa segunda edição será de 10$000 por volume, acceitando-se assignaturas adeantadas com o abatimento de 20 °|°.

O pagamento das assignaturas nos Estados será feito por meio da Repartição Geral dos Correios.

Para quaesquer outras informações dirigir-se ao proprietario, sr. Antonio Maselli, caixa do Correio n. 1.474, ou á administração, rua da Prainha n. 29 (baixos).

MAIS UM MORTO ILLUSTRE

Falleceu hontem o conselheiro Leoncio de Carvalho

Entre os mortos de hontem, figura com destaque o conselheiro Leoncio de Carvalho, fallecido precisamente ás 6 horas da tarde, depois de longos e cruciantes padecimentos.

Não ha no Rio quem não conhecesse, ao menos de nome, o provecto professor e director da Faculdade Livre de Direito, cargo que occupava quando veiu surprehendel-o a morte.

Amigo dedicado de seus amigos, contando em cada discipulo um admirador sincero e devotado, o conselheiro Leoncio de Carvalho, desde a sua mocidade, dedicou-se de toda a sua alma ao magisterio, ao qual consagrou, por assim dizer, toda a sua actividade, toda a sua energia, toda a sua vida.

Espirito absolutamente tolerante, coração sensivel e bom, ninguem o via que não fosse sempre a sorrir, distribuindo gentilezas e amabilidades aos que com elle privavam ou lhe iam pedir um conselho ou uma opinião.

Era esse, de facto, o conceito de que gozava na sociedade carioca o illustre professor, já não falando entre os seus alumnos, que o amavam, que tinham na sua pessoa quasi um segundo pae, disposto sempre a ouvil-os, a guial-os, a dar-lhes mão forte em todas as emergencias.

Por isso mesmo, o conselheiro Leoncio de Carvalho, na direcção da Faculdade Livre de Direito, só soube grangear estima e sympathias. Estimavam-n-o todos os seus collegas do corpo docente da Escola, como todos os moços que lhe iam assistir ás aulas de Direito Civil, cadeira que leccionava e na qual era evidentemente um competente.

Como examinador, elle era, ao mesmo tempo, um justo e um bom. Um justo, porque, ajudando o examinando a fazer o seu exame, arguindo-o com habilidade e esclarecendo-o, por vezes, sabia depois dar a nota respectiva, de maneira a jámais descontentar quem quer que fosse; um bom, porque, de accordo com o seu temperamento, nunca elle examinava de máo humor ou contrariado, embora innumeros fossem os aborrecimentos que lhe torturassem a imaginação.

De tal sorte, era um gosto ver-se o conselheiro Leoncio de Carvalho galgar as escadas da escola de que era director! O bom velhinho entrava alegre, satisfeito, despreoccupado mesmo, a distribuir sorrisos e cumprimentos com aquelles com quem se encontrava, ora arriscando uma pilheria inoffensiva, ora trocando uma idéa sobre este ou sobre aquelle assumpto!

Foi, em razão disso, sentidissimo o seu passamento. O conselheiro Leoncio exhalou o ultimo suspiro cercado de sua esposa, de seus filhos, de seus amigos! Entre estes, estavam, os seus discipulos, bem como quasi todos os seus collegas da Faculdade.

Foi, então, uma scena pungentissima, que se estabeleceu! Não havia uma só pessoa que não chorasse, lastimando essa vida que a morte traiçoeira ceifava, roubando-a dos affectos de todos os seus, de todos aquelles que gozavam de suas relações, de sua leal amizade!

O conselheiro Leoncio era natural da antiga provincia do Rio de Janeiro, filho do dr. Carlos Antonio de Carvalho.

Seguindo para S. Paulo, ahi cursou os estudos de sciencias juridicas e sociaes, na Faculdade desse Estado, obtendo, depois de um tirocinio brilhante, o gráo de doutor em direito.

Em seguida, conquistou, por concurso, o logar de lente substituto da cadeira de Direito Publico e Constitucional, logar para o qual foi posteriormente nomeado lente cathedratico.

Casando-se na familia Souza Queiroz logo fixou residencia em S. Paulo, onde redigiu successivamente varios orgãos da imprensa politica do Partido Liberal, na então provincia de S. Paulo.

Em 1878, com a ascensão dos liberaes ao poder no gabinete Sinimbú, fez delle parte o conselheiro Leoncio de Carvalho, como ministro do Imperio.

Apezar de ser muito moço, a sua passagem no governo assignalou-se pelo celebre decreto de 12 de abril do mesmo anno, que estabeleceu a liberdade de frequencia, em todos os cursos superiores. Divergindo do presidente do conselho de ministros em assumptos que se ligavam á politica daquelle tempo, abandonou Leoncio de Carvalho a sua situação ministerial, demittindo-se de membro do gabinete.

Ainda no regimen passado representou a provincia de S. Paulo como deputado geral.

Sob a Republica, foi nomeado director da Faculdade de Direito de S. Paulo sendo que agora a morte veiu surprehendel-o na direcção da Faculdade Livre de Direito desta capital, logar este em que substituira seu irmão dr. França Carvalho, fundador da mesma Faculdade.

O conselheiro Leoncio de Carvalho, que alliava ao seu talento uma grande illustração, dedicou-se especialmente aos estudos de instrucção publica, escrevendo a este respeito varios tarbalhos.

* * *

A's 6 horas da tarde, quando estivemos na residencia do conselheiro Leoncio de Carvalho, na rua dos Ourives, o illustre professor agonizava lentamente.

Viam-se á sua cabeceira, por essa occasião, as seguintes pessoas:

Dr. Dalmo Silva, sua filha mme. Ferreida de Almeida; drs. Didimo da Veiga, Mario Vianna, conselheiro Augusto Silva, dr. Victor da Cunha, conselheiro Candido de Oliveira, dr. Irurá Vianna, dr. Frederico Borges, dr. Joaquim Abilio Borges, dr. Bento Esteves, dr. Eugenio Catta Preta, dr. Oswaldo Jacintho dos Santos, Alfredo Sergio Ferreira Filho, dr. Ferreira de Almeida, dr. João Augusto da Costa Carvalho, viuva Brasil Silvado e muitos outros amigos e collegas do enfermo e grande numero de alumnos da Faculdade Livre de Direito.

* * *

Em signal de pesar pelo fallecimento do conselheiro Leoncio de Carvalho, a directoria do Lyceu de Artes e Officios resolveu hastear o pavilhão social, em funeral, cerrando as portas do edificio, e tomar lucto por 8 dias.

* * *

O corpo do dr. Leoncio de Carvalho foi transportado hontem, ás 8 horas da noite, para a Faculdade Livre de Direito, á praça da Republica n. 54.

* * *

Os alumnos daquella Faculdade reunir-se-ão hoje, ás 10 horas da manhã, para tratarem das homenagens ao seu saudoso mestre.

* * *

O enterro effectuar-se-á hoje, ás 5 horas da tarde.

Joias a prestações semanaes de 2$, com direito a 3 sorteios; acceitam-se socios. Joalheiria Soares & Filho r. Andradas 15 fronte Largo da Sé

CASA NIPPON

Especialidade em artigos japonezes

Recebemos um grande sortimento de LEQUES DE SANDALO.

168 - RUA URUGUAYANA - 168

Sómente até o dia 15 do corrente

Extraordinaria liquidação de calçados, chapéos, bengalas, guardas-chuvas, etc., com grandes abatimentos de preços; por motivo de terminação de negocio.

Outrosim, vendem-se tambem as vitrines, armações e demais moveis e utensilios. Largo da Carioca, esquina da rua S. José, Casa Coelho.

As relações anglo-allemãs

Londres, 9 — (*Havas*) — O *Daily Telegraph* diz que o Foring Office autoriza a declarar que o visconde Haldane, ministro da Guerra, foi a Berlim inquerir do ensino scientifico militar, mas estando relacionado com as notabilidades politicas da Allemanha, terá, sem duvida, conversações de caracter geral sobre a situação politica, na parte referente ás relações da Inglaterra com aquella nação.

Londres, 9 — (*Havas*) — Toda a imprensa européa, nomeadamente a franceza, se occupa em longos artigos, cheios de considerações, da visita a Berlim do visconde Haldane, ministro da Guerra, attribuindo-lhe grande importancia politica.

Londres, 9 — (*Havas*) — O *Times*, referindo-se á visita do visconde Haldane a Berlim, diz que ella contribuirá para melhorar as relações anglo-allemãs, mas manifesta receios de que venha a surgir mal-entendidos sobre a attitude da Inglaterra.

Berlim, 9 — (*Havas*) — O jornal *Taglische Rundschau*, diz poder assegurar, por sabel-o de fonte diplomatica, que actualmente importantes negociações estão entaboladas entre as nações allemã e ingleza, tendentes a concluir uma *entente*, tendo, provavelmente, por objectivo regular todas as questões relativas a colonias, marinha e estradas de ferro.

Os diplomatas dos dois paizes, accrescenta a mesma folha, procuram determinar os pontos do mundo inteiro, aonde interesses communs possam vir a estabelecer conflicto.

Restaurant-Bar da Antarctica

Cozinha de 1ª ordem. Aberto até 1 hora da noite. Preços modicos. Concertos todas as noites — AVENIDA CENTRAL, 134.

Massa de tomate — A melhor é a da Companhia Manufactora de Conservas Alimenticias.

Gottas Virtuosas DE ERNESTO SOUZA

Curam: hemorrhoides, males do utero, ovarios, urinas e as proprias Cystites.

PROMOÇÕES NO EXERCITO

Sob a presidencia do sr. general José Christino, reuniu-se hontem a commissão de promoções no exercito.

Aberta a sessão e approvada a acta anterior e feita a leitura do expediente, o sr. general Thaumaturgo de Azevedo propoz que, em alteração aos serviços relevantes prestados pelo exmo. marquez de Paranaguá nos differentes cargos que occupou, no decorrer de sua vida publica, especialmente como ministro da guerra durante a campanha do Paraguay e tambem pelo estado de agonia do benemerito brasileiro barão do Rio Branco, fosse lançado em acta um voto de pesar e adiadas para segunda-feira proxima os trabalhos da mesma commissão.

Anemia - Cura-se com as gottas do arseniato ferro do dr. Zambelletti—á venda nas drogarias e pharmacias. R. General Camara 165 sobrado.

Bordados !

Rico e colossal sortimento de rendas, para enfeitar armarios e guarda-louças.

NA PAPELARIA MODERNA

Rua Marechal Floriano n. 21

O Thesouro Nacional vae effectuar importantes pagamentos ordenados pelo Tribunal de Contas

Na 2ª pagadoria do Thesouro Nacional vão ser effectuados os seguintes pagamentos:

De 252:900$, á Companhia Mogyana de Estradas de ferro, de juros de capital;

de 2:986$800, a Gonçalves Castro & C., de fornecimentos á E. de F. Central do Brasil, em julho ultimo;

de 30:000$, ao 2º tenente Francisco Jaguaribe Genny da Motta, de fornecimento ao Ministerio da Agricultura, em 1911;

de 4:932$, ouro, ao dr. Abdon Felinto Milanez, de ajuda de custo;

de 157:245$550, 1:007$500, 10:033$210, 1:220$660, 4:027$040, 7:657$125 e .... 2:606$643, a diversos, de fornecimentos, á varias dependencias do Ministerio da Justiça, durante o anno proximo passado; e

de 43:805$ e 76:899$291, idem, idem, ao da Guerra, idem.

Bezerros

A diarrhéa dos bezerros cura-se em tres dias com BEZERRINO.

Mallet & C.—Frei Caneca 52.

Ao director do Instituto Nacional dos Surdos-Mudos, o ministro do Interior recommendou que providencie no sentido de se não usarem explosivos na exploração da carreira existente nos fundos do terreno, onde funcciona aquelle estabelecimento, afim de não ser infringida uma postura municipal em vigor.

CASEOBACILLINA Farinha alimenticia com base do fermento lacteo do dr. Zamberletti. (Nome da marca registrada) Rua General Camara 165, 1º andar.

Obtiveram licenças de tres mezes o dr. José Carmo da Silva Pereira, inspector de saude dos portos do Estado de Matto Grosso, e o auxiliar academico da prophylaxia da febre amarella, Agostinho Menezes Monteiro.

THEATROS • SPORTS • SOCIAES

Varias noticias, nacionaes e estrangeiras

RECREIO — Das peças representadas no Rio de Janeiro, pela companhia do Apollo, de Lisboa, a que maior successo alcançou foi, positivamente, a famosa revista portugueza *Agulha em Palheiro*. Haverá, hoje, uma unica representação dessa hilariante e importante revista, que sóbe á scena com duas palpitantes novidades: O difficil e impagavel papel do *Policia 123*, será hoje desempenhado pelo intelligente e applaudido actor Alberto Ghira e o de *Cabrito*, pelo sympathico actor Raul Soares. Isto deve despertar no publico uma certa curiosidade, dadas as sympathias que gozam da nossa platéa os dois novos actores. Demais á mais será esta irrevogavelmente a ultima representação da famosa revista, visto ter de ser desmontada para seguir para o Rio Grande do Sul, para onde parte a companhia a 17 do corrente.

ZÉ PEREIRA — O theatro S. José repetirá hoje, em todas as sessões a opereta *Zé Pereira*, hontem alli estreada.

Certamente ficará á cunha o elegante theatro.

JÁ TE PINTEI! — Decididamente a revista *Já te pintei!* não sáe mais do cartaz do Pavilhão Internacional.

O quadro novo *Os festejos de outubro* deu-lhe nova vida e leval-a-á ao centenario com facilidade.

O CARNAVAL! — Mais tres sessões com essa revista burleta dará o cinema Rio Branco hoje. Registre-se pois, que o popular cinema-theatro vae apanhar mais tres enchentes.

NOIVOS IRMÃOS — A companhia Christiano dará hoje em todas as sessões do S. Pedro o "vaudeville" *Noivos Irmãos*, o seu ultimo successo naquelle theatro.

THEATRO CARLOS GOMES — Em vista do estado melindrosissimo do sr. barão do Rio Branco, o qual momentaneamente, póde determinar a suspensão de todos os espectaculos pede-nos o actor Alberto Silva para communicar que: o espectaculo a realizar-se hoje em seu beneficio, fica transferido para depois do Carnaval no dia que será annunciado, ficando validos os bilhetes passados.

PALACE-THEATRE — As estréas realizadas ante-hontem com brilhante successo, chamaram, hontem, enorme concorrencia ao Palace-Theatre. A *great sensaction* do espectaculo é, no entanto o perigoso "Corculo da Morte" pelo trio Davies, em motocycletas e que vae, como é natural, despertando especial interesse nos frequentadores daquella aprazivel casa de diversões.

"A ESTAÇÃO THEATRAL" — O n. 8 é incontestavelmente um dos melhores do semanario de arte que se publica nesta capital.

Traz o numero que será distribuido hoje *clichés* de Angela Pinto, de Emile Fabre e outros, e um esculhido trecho musical — *Le Epithalame*, da ultima opera de Saint-Saens, *Déjanira*, que alcançou grande successo.

Do texto ha a destacar o que nome, Catulle Mendès disse do Brasil, um conto do nosso companheiro Osorio Duque e interessantes secções sobre theatro, musica e pintura.

O que vae pelos cinemas e outras casas de diversões

CINEMA PARISIENSE — Foi mais um successo para o Parisiense a estréa do seu novo programma feita hontem.

Cada um dos films, á medida que se iam succedendo na tela os que compunham o bello grupo de belleza e arte cinematographica, despertava novos applausos do publico que manteve cheios todo o dia os vastos e luxuosos salões do afamado cinema Parisiense.

Hoje repete-se o mesmo programma.

CINEMA ODEON — O programma novo que o Odeon fez estrear hontem em nada desmereceu dos anteriores, si os não ultrapassou em belleza artistica e em interesse para o publico.

Nenhum dos films deixou de agradar. O publico que ali compareceu *au grand complet* manifestou bem a sua satisfação de ter gozado deliciosamente o espectaculo que lhe foi proporcionado. Para hoje annunciam os mesmos films.

CINEMA AVENIDA — Accentua-se dia a dia o successo do prodigioso Kinemacolor que o Avenida adoptou ás suas projecções. Nos films estreados hontem manifestou-se de novo o enthusiasmo do publico em cada um que ia sendo exhibido.

Hoje o Avenida repetirá o mesmo programma.

CINEMA PARIS — O Paris, o popular cinema do largo do Rocio, fez hontem estréa de um conjunto de films que veio pôr mais em evidencia a boa organização que preside aos programmas do Paris. Foi, enfim, um successo que hoje terá continuação, visto que serão exhibidos de novo os mesmos films nas sessões de hoje.

CINEMA IDEAL — No concorrido cinema Ideal, á rua da Carioca, foi estreado hontem o seu segundo programma desta semana que constituiria mais um triumpho para a bella casa de diversões.

Quem, pela extraordinaria concorrencia hontem alli havida, não pôde ver as ultimas novidades do Ideal aproveite as sessões de hoje em que ellas se repetem.

SOCIAES

Datas intimas

Faz annos hoje a senhorita Jandyra da Gama Pinheiro, filha do capitão Placido Pinheiro.

——Vê hoje passar a sua data natalicia a gentil senhorita Iracema Florianita Terra Passos, filha do sr. Joaquim Antonio Terra Passos, estimado funccionario publico.

Por esse alegre e auspicioso motivo, a graciosa anniversariante receberá muitas felicitações de suas numerosas amiguinhas e das pessoas que têm a felicidade de cultivar a sua amizade.

——Faz annos hoje a galante menina Judith Malaguti de Souza, interessante filhinha do nosso companheiro Souza Laurindo e estudiosa alumna da Escola Rodrigues Alves.

——Passa hoje a data natalicia do coronel Raul Macedo, deputado á Assembléa Fluminense e conceituado lavrador no municipio de Capivary.

——Completa hoje mais um anniversario natalicio a senhorita Beatriz Rodrigues Corrêa, filha do sr. Manoel Rodrigues Corrêa, velho funccionario da nossa Policia.

——Passa hoje a data natalicia de d. Julieta M. M. Fonseca, esposa do dr. Carlos E. Fonseca.

——Completa mais um anniversario natalicio o pharmaceutico José D. Guimarães Padilha.

——Está em festas hoje o lar do major João Alberto, digno chefe da officina typographica da Guarda Civil.

——Completa hoje mais um anniversario natalicio d. Esther de Oliveira, filha do coronel Pedro José de Oliveira, conhecido politico e fiscal de inflammaveis desta capital.

——Faz annos hoje o menino Hernani, filho do capitão Oscar de Oliveira Nelvrer, 1º official da Directoria Geral de Obras e Viação da Prefeitura Municipal.

——Faz annos hoje d. Emiliana Eugenia Amorim do Valle.

——Faz annos hoje d. Rosa Guimarães, esposa do capitão Theodorico Guimarães, commerciante da nossa praça.

* * *

Casamentos

Effectua-se hoje, ás 6 horas da tarde, na bella vivenda do illustre general Pedro Ivo, o enlace matrimonial de sua dilecta filha senhorita Hebe Ivo, com o distincto capitão Silvino Moreira Lima, digno ajudante do Arsenal de Guerra, desta capital.

Os actos civil e religioso realizar-se-ão na residencia do general Pedro Ivo, servindo de padrinhos por parte da noiva o major João Maria Xavier de Brito Junior e sua esposa d. Abigahyl Ivo Xavier de Brito e o negociante desta praça sr. Luiz Eduardo Silva Araujo e sua esposa d. Julia Araujo, e por parte do noivo, o general Pedro Ivo da Silva Henriques e sua consorte d. Salauge Ivo da Silva Henriques.

——Realiza-se, hoje, ao meio-dia, na 8ª pretoria, o casamento do sr. Aldo Cunha, com a graciosa senhorita Iracema da Nobrega, filha dilecta do estimado funccionario da E. F. Central do Brasil Lauro Augusto Reis Nobrega.

——Realiza-se hoje o enlace matrimonial do estimado guarda-marinha engenheiro machinista Augusto Lopes Sampaio, irmão do nosso collega de imprensa Lopes Sampaio, com a graciosa mlle. Isaura Alves Pereira Rocha, distincta professora diplomada e filha do sr. Henrique Pereira Rocha, funccionario aposentado do Thesouro Nacional e d. Emilia Alves do Nascimento Rocha.

O acto civil realizar-se-á á 1 hora da tarde na 3ª pretoria, sendo testemunhas: da noiva, o sr. Alberto Maggioli, funccionario do Arsenal de Guerra e sua esposa, d. Cornelia Gomes Maggioli e do noivo, o dr. Benjamin Guedes de Mello, funccionario do Tribunal de Contas. Ao acto religioso que se effectuará na egreja de Santo Antonio dos Pobres, ás 5 1/2 da tarde servirão de testemunhas: da noiva, o sr. Antonio de Carvalho Aranha, chefe de secção da Alfandega e sua esposa, e do noivo, o capitão de mar e guerra engenheiro machinista João Germano Pereira Gomes.

——Perante o juiz da 6ª pretoria, casa-se hoje o capitão Francisco de Queiroz Pereira, escripturario da Contadoria da E. F. Central do Brasil com a senhorita Arminda Guimarães Werneck Franco.

São testemunhas do acto: por parte do noivo, o capitão Alvaro de Castro, official da secretaria do Conselho Municipal, e por parte da noiva, seu irmão sr. Alberto de Carvalho Guimarães, do commercio desta praça.

* * *

Nascimentos

O sr. Gaspar José Vieira e sua esposa, d. Elvira Thompson Vieira, têm o seu lar em festas pelo nascimento de sua primogenita, Aristotelina, a 7 do corrente.

* * *

Viajantes

Parte hoje para S. Paulo, pelo nocturno paulista, o dr. Oscar Drummond Costa.

——Hospedaram-se hontem no Hotel Avenida:

A. L. Castro Menezes, senador Sá Freire e familia, Paulino Botelho de A. Sampaio e senhora, Fuasto Fiorovanti, Adamiro Fazzi, dr. Ayres do Amaral e senhora, Alcaeo Macedo e senhora, Eric Bomau, Mr. e mme. Lucien Sagie.

——Hospedaram-se na Pensão Nogueira, os srs.:

Lysandro de Albuquerque, F. de Andrade capitão João Vasconcellos, Antonio Paulino da Silva Alfredo R. Ferreira, Joaquim F. Menezes, A. Dias de Avellar, Arnaldo Guimarães e senhora, Alberto H. Campos, Domingos A. Ferreira, Thomé F. Machado, Francisco F. de Carvalho, major José Theodoro e Moacyr Amaral e senhora.

* * *

Fallecimentos

Sepultou-se ante-hontem, no cemiterio de São Francisco Xavier, a senhorita Olga Magnolia Jackson alumna da escola Affonso Penna e filha do agrimensor Alberto A. Jackson, funccionario da E. F. Oeste de Minas.

——Falleceu hontem na residencia dos seus avós, á rua Conde Bomfim n. 563, a galante menina Aurelina, filhinha do nosso companheiro de imprensa Raymundo Abreu e de d. Aurelina Ramos de Azevedo Abreu.

O saimento funebre terá logar hoje, ás 4 horas da tarde para o cemiterio do Caju.

——Finou-se hontem a sra. d. Theodolinda Couto, avó do sr. João Couto de Oliveira empregado na Repartição dos Telegraphos.

O enterro terá logar hoje, sahindo o feretro ás 5 horas da tarde da rua da Paz n. 119 para o cemiterio de S. Francisco Xavier.

POLITICA DOS ESTADOS

CEARA'

O coronel Franco Rabello, candidato dos opposicionistas cearenses ao cargo de presidente do Estado, recebeu hontem estes telegrammas de Fortaleza:

"Correram boatos de que o marechal Hermes apoiará a candidatura Bezerril que é detestado pelo povo cearense. Seria [illegible] não significa a dissolução [illegible]. A legião libertadora, composta da mocidade [illegible] O povo persiste no seu posto de honra [illegible] Desatinamos que haja quem faça [illegible] *meetings* de propaganda [illegible] *Dignos Botão, Antonio Bezerra, Lindolpho Barbosa, Rodrigues Andrade.*"

"O partido conserva-se intransigente com a sua candidatura. Telegraphe. — *Adonias Lima.*"

"O senador Pedro Borges telegraphou a [illegible] Nogueira Accioly, motivada por circumstancias do momento. Diz que isso não significa a dissolução do partido, que [illegible] marechal [illegible]. Consta que o sr. Bezerril tambem telegraphou dizendo contar com o apoio do marechal para sua candidatura. Aqui todos estão firmes. [illegible] — *Liga Pro-Rabello.*"

AO CAVAQUINHO DE OURO — Grande fabrica de instrumentos de corda. Rua da Alfandega n. 188 A.

Uma simples questão de um terreno, foi hontem, á noite, causa de uma dupla tentativa de morte.

Felix Felippe de Albuquerque, ex-praça do 15º regimento de cavallaria do Exercito, possue um terreno á rua Visconde de Niotheroy [illegible]

[illegible]

SALDOS de luvas a 500 1$000, 1$500 e 2$000 o par. Unica casa [illegible] NELLAS-Ouvidor 178

Cortinas tapetes, tecidos, reposteiros, capachos, oleados, moveis e tudo concernente á ornamentação de casas. Quitanda 29—31, D. Monteiro & C.

As eleições nos Estados

PARA'

Belém, 9 (Correspondente) — No dia 30 de janeiro, [illegible]

MINAS GERAES

Bello Horizonte, 9 — (American Office) — [illegible]

[illegible]

UMA CONTESTAÇÃO DE DIPLOMA

S. Paulo, 9 — Consta que o candidato [illegible] dr. Bruno de Andrade, eleito deputado.

POLITICA RIO-GRANDENSE

"O Correio do Povo" sustenta ser verdadeira a entrevista com o senador Pinheiro Machado

Porto Alegre, 9 — (American Office) — O *Correio do Povo* publicou hoje a seguinte nota:

"O senador Pinheiro Machado, que se acha em S. Luiz, telegraphou ao sr. Oscar de Carvalho Azevedo, administrador da Agencia Americana, no Rio, declarando áquelle cavalheiro que não concedera entrevista alguma ao *Correio do Povo* e que o que este jornal publicára fôra simplesmente phrases ouvidas em palestra de caracter geral e publicadas sem sciencia sua.

"Lamentando profundamente termos de contradictar s. ex., somos obrigados, entretanto, a restabelecer a verdade do facto, o que faremos com poucas palavras, porque com poucas palavras se prova exuberantemente que tudo quanto o *Correio* publicou é a expressão real da palestra mantida entre o senador Pinheiro Machado e o nosso companheiro destacado para entrevistal-o em Pelotas.

"Esse nosso companheiro, representante do *Correio do Povo*, que daqui partiu quarta-feira, 24 de janeiro findo, chegou a Pelotas no dia seguinte, pela manhã. Sabendo, então, que já se achava naquella cidade o senador Pinheiro Machado, que estava em casa do coronel Pedro Osorio, onde lhe seria offerecido um almoço intimo, dirigiu-se á residencia do chefe do Partido Republicano de Pelotas, em companhia do sr. Povoas Junior, da redacção do *Diario Popular* daquella cidade, e depois de dizer ao coronel Pedro Osorio que desejava ouvir o senador Pinheiro Machado sobre a actualidade politica, foi immediatamente introduzido numa pequena sala de palestra, ao lado do salão de visitas, onde se achava o senador Pinheiro Machado conversando com um grupo de amigos.

"Ahi s. ex. recebeu, com o cavalheirismo que lhe é peculiar, o nosso companheiro, e depois de dizer que não podia responder ao questionario que lhe apresentámos, accrescentou:

"— Mas, venha cá; sentemo-nos aqui e conversemos um pouco."

"Dizendo isso, s. ex. sentou-se junto a uma pequena secretária, collocada perto de uma janella que deita para uma grande área, e o nosso companheiro fez o mesmo, ficando ao lado do senador Pinheiro Machado. Immediatamente, o coronel Pedro Osorio e outras pessoas que estavam na pequena sala, se retiraram para o salão de visitas, deixando assim, delicadamente, que os dois interlocutores conversassem á vontade. Então, entre o nosso representante e o senador rio-grandense estabeleceu-se o dialogo que o *Correio* publicou em sua edição de 27 do passado.

"No salão de visitas do coronel Pedro Osorio estavam, além de s. ex., os srs. José Barbosa Gonçalves, dr. Joaquim Osorio, Povoas Junior, senador Cassiano do Nascimento e muitos outros cavalheiros.

"Conforme consta da propria reportagem publicada por esta folha, a palestra foi interrompida por ter soado a hora marcada para o almoço.

"O nosso companheiro foi felicitado pelas pessoas presentes por haver conseguido essa palestra sobre a actualidade politica com o *leader* da politica nacional, e, acceitando o convite que insistente e delicadamente lhe fazia o coronel Pedro Osorio, afim de tomar parte no almoço, pediu licença para ir á estação telegraphica transmittir um despacho a este jornal, o que fez, resumindo alguns topicos da conversa, e voltando, depois, no dia seguinte, sexta-feira, 26 do passado, pela manhã muito cedo, conforme disse na reportagem em questão, póde elle de novo abordar o senador Pinheiro Machado, no convez do *Itaúba*.

"S. ex. e o nosso companheiro sentaram-se num banco de madeira, e ahi conversaram uma meia hora segura, proseguindo no dialogo que na vespera haviam encetado em casa do coronel Pedro Osorio.

"A bordo do *Itaúba* poucos passageiros sabiam que o nosso companheiro estava tendo com o senador Pinheiro Machado, sobre a situação politica do paiz, uma entrevista que seria publicada nesta folha. A s. ex. dissemos que as suas declarações seriam publicadas, fazendo-nos então o senador Pinheiro algumas recommendações que foram respeitadas.

"Foi isto, em resumo, o passou entre o representante do *Correio* e o senador rio-grandense.

E, agora, passemos ao ponto principal do facto: — A entrevista foi publicada na edição de 27 de janeiro ultimo do *Correio do Povo*. O senador Pinheiro Machado estava em Porto Alegre, leu-a, e, no entanto não protestou contra a sua authenticidade nem perante a redacção desa folha, nem o fazendo pelas columnas do orgão official do Partido Republicano, a *Federação*, o que daria ensejo aos correspondentes dos jornaes do Rio de Janeiro nesta capital de telegrapharem para os seus diarios, pondo-os de sobreaviso quanto á veracidade da entrevista. Mais ainda: a entrevista foi passada na integra para os jornaes cariocas e da capital da União vieram telegrammas dando conta dos commentarios que ella ahi despertou. O senador Pinheiro Machado não se apressou em contestal-a pelo orgão official do seu partido neste Estado, nem pelos jornaes do Rio.

"Na tarde do dia em que foi publicada a entrevista, o nosso companheiro, que com s. ex. estivera em Pelotas e a bordo do *Itaúba*, foi ao Grande Hotel, onde o senador Pinheiro Machado se hospedára, pedir para acompanhal-o no dia seguinte até Santa Maria. S. ex. recebeu gentilmente o nosso companheiro e não teve uma phrase de reprovação para a publicidade da entrevista, e acceden immediatamente áquelle pedido. Em companhia de s. ex. estavam os drs. Borges de Medeiros, Homero Baptista, Octavio Rocha, Diogo Fortuna, Alcides Cruz e Lima Brandão, e qualquer destes cavalheiros poderá dizer si s. ex. censurou siquer o nosso companheiro por haber publicado a entrevista.

"No dia seguinte, domingo, o representante do *Correio do Povo* seguiu em companhia de s. ex. para Santa Maria, e durante toda a viagem, á vista de toda a gente, o senador Pinheiro Machado só teve phrases amaveis para o nosso companheiro.

"Depois de mais de uma semana da publicação da entrevista, e dos commentarios que as declarações de s. ex. sobre a actualidade politica despertaram, é que apparece o seu telegramma, não desmentindo, aliás, as asserções por nós publicadas, mas dizendo apenas que ellas foram proferidas em caracter de palestra geral. Em conclusão: o *Correio do Povo* mandou a Pelotas um representante entrevistar o senador Pinheiro Machado; esse nosso companheiro ouviu s. ex. na residencia do coronel Pedro Osorio e a bordo do *Itaúba*. O senador Pinheiro Machado sabia que as suas declarações iam ser publicadas, tanto que recommendou silencio sobre algumas de caracter mais intimo, no que foi obedecido. Publicadas taes declarações, s. ex., que aqui se achava e que as leu, não protestou. A veracidade de taes declarações não fica prejudicada de modo algum com o se dizer que ellas foram feitas em palestra e não em entrevista, o que tudo, afinal, vem a dar na mesma coisa."

H. ROSA & FILHOS

FUNDIÇÃO DE TYPOS

Deposito de machinas para artes graphicas

SECÇÃO DE PAPELARIA

Grande deposito de toda a qualidade de papeis, objectos de escriptorio e phantasia

Esta casa é a que maior vantagens offerece aos srs. varegistas

VENDAS POR ATACADO

Edificio proprio

CASA MATRIZ—Lavradio, 67

Rio de Janeiro

Na Livraria Quaresma acha-se á venda

O COZINHEIRO POPULAR

OU

Manual Completissimo da Arte de Cozinha

verdadeira encyclopedia culinaria, onde ha receitas para todos os gostos, todos os paladares. Além das comidas estrangeiras como *franceza, portugueza, ingleza, allemã, chineza, poluca, turca* e *russa*, de todos os paizes da terra, com as suas especialidades ha tambem a cozinha verdadeiramente nacional; **guizados mineiros, quitutes bahianos, genero paulista, iguarias do norte, manjares do sul; principalmente do Rio Grande**, tudo quanto se quizer!!

Muquecas, carurús, angús, feijoadas á bahiana com leite de côco, e o celebre prato bahiano—frigideira, etc., etc.

Ainda mais. Esse preciosissimo livro ensina tambem tudo quanto diz respeito á pastelaria—empadas, tortas, pasteis, etc. e contém um **Manual do Copeiro**, que é a arte de servir e pôr a mesa, segundo a etiqueta com todos os **FF e RR**, o que nem todos sabem!

Trazendo mais ainda uma **collecção de menus para banquetes, em portuguez e francez**, de fórma a facilitar aos **maitres d'hôtel** a organizar qualquer banquete só com o auxilio deste precioso livro.

Um grosso volume encadernado de mais de 300 paginas, 5$000.

AVISO

A Livraria Quaresma remette para o interior com a maxima brevidade possivel e livre de despesa do Correio, bastando tão sómente enviar os 5$000 (em dinheiro) em carta registrada com valor declarado, dirigida a **Pedro da Silva Quaresma**, rua de S. José, 71 e 73, Rio de Janeiro.

E. F. Central do Brasil

Pela estação de S. Diogo foram importados hontem 5.667 volumes de mercadorias e encommendas, pesando 283.228 kilogrammos, e exportados 23.741, tambem de mercadorias, materiaes, carnes verdes e encommendas, pesando 476.452 kilogrammos.

A renda arrecadada importou em 2:757$160.

——Pela sub-directoria do trafego foram dadas as seguintes informações sobre o movimento de gado, hontem:

Santa Cruz — Recebidas, 308 rezes.
Matadouro — Abatidas, 526 rezes.
Bemfica — *Stock*, 900 rezes.
Sitio — *Stock*, 572 rezes.

——Com o dr. Paulo de Frontin estiveram conferenciando hontem varios chefes de serviço no interior, sobre a marcha dos serviços que lhes estão affectos.

——Tiveram ordem de servir: em Entre-Rios, o praticante Orlando da Silva Dias; na Barra, o telegraphista Carlos Sebastião de Andrade; em Sobragy, o praticante Ivo Gonçalves; em Ewbank, o praticante Silvino da Cunha Henriques; em Serraria, o praticante Garibaldino M. Sant'Anna Filho; em Alliança, o praticante Renato Maira; em Buarque, o telegraphista Rodolpho Pereira de Carvalho; em Barão de Vassouras, o praticante Carlos Clemente Pinto; em Matadouro, o telegraphista Hunscar Barata Mancebo; em Santa Cruz, o praticante Antonio A. Castilho Guerra.

——Reassumiu o exercicio de seu cargo em Matadouro o telegraphista Leopoldo Alves Azevedo.

——Apresentaram parte de doente o telegraphista de Barão de Vassouras, Alipio Gomes de Oliveira, e o praticante Mario de Castro Moreira, de Alliança.

——Foram servir: na estação do Norte, o praticante Francisco de Paula Guimarães; na de Rio das Pedras, o praticante Francisco Pereira Junior; na de Cruzeiro, o conferente Manoel Pacheco; na de Paty do Alferes, o praticante Octilio Moura Neves, na de S. João de Merity, o conferente Oswaldo Brito Fernandes, e na de Barra Mansa, o praticante Duarte Lima.

——Foram estes os requerimentos hontem despachados pelo director:

Alvaro José Rodrigues — Certifique-se;
Amelia de Azevedo Coutinho — Satisfaça o exigido na informação da thesouraria;
Affonso Moreira de Almeida — Acceito o fiador;
Alvaro Teixeira Alves — Idem;
Cyro de la Vega — Concedo 30 dias com 2/3 da diaria, a contar de 19 de janeiro;
Cypriano Adelino Pinto — Concedo 30 dias com 2/3 da diaria, a contar de 4 de janeiro;
Cardoso Cerqueira & C. — Deferido, de accôrdo com a informação da 6ª divisão;
Carlos Candido de Lacomdar — Deferido;
Domingos Neiva Bandeira — Indeferido;
Esther Coimbra Nogueira da Gama — Pague-se;
Franklin P. Fonseca — Acceito o fiador;
Guimarães Irmão & C. — Satisfaça o exigido na informação da thesouraria;
Guilherme Augusto Faria — Indeferido.

Annuario Medico do Brasil

PRECISA-SE de habeis representantes em todas as localidades do Brasil, para a venda, annuncios e indicações do ANNUARIO MEDICO DO BRASIL.

Offerecem-se optimas condições, sendo, porém inutil apresentar-se quem não poder dar de si optimas referencias nesta capital.

Dirigir-se, por cartas, ao sr. Antonio Maselli, caixa do Correio n. 1.474 — Rio.

Mais bellezas da Central do Brasil

Reclamações mais reclamações!

Decididamente esta nossa primeira via ferrea é um primor!

A's muitas reclamações feitas pelas constantes irregularidades verificadas, juntamos mais esta, que, pela sua importancia, bem merece da alta administração da Central serias e urgentes providencias, visto tratar-se do desapparecimento, sem motivo justificado, de um volume que vale algum dinheiro.

Assim é que, de S. Paulo, foi despachada no dia 26 de janeiro (!!), destinada ao sr. Alberto Antonio de Araujo, proprietario da "Bota Fluminense", uma caixa contendo calçados, (aqui é que está o gato); o sr. Araujo, munido do despacho que tem o n. 42, tem ido constantes vezes á Central afim de retirar o seu volume, mas, como na primeira vez, nada conseguiu e nem conseguirá, por isso que o volume não apparece, nem aqui, nem na Conchinchina!

Como o nosso reclamante não possa ser prejudicado com o extravio da alludida caixa, pedimos aos altos governantes dessa importante via ferrea serias providencias a respeito.

VISITEM

A Popular Casa do Paz

7 SETEMBRO, 193

Formas para creanças, de 3$ a 8$, ditas para senhoras, de 4$ a 15$. Chapéos enfeitados para creanças de 8$ a 20$. Ditos para senhoras de 12$ a 50$000. Tudo pela metade do seu valor.

Para liquidar

(Reformam-se chapéos com perfeição.) Telephone 2170.

ESMERALDA

Importação directa de joias e relogios

O maior sortimento! Os preços mais baratos!

50 o|o mais barato do que noutra parte

Vejam os preços marcados e comparem!!!

8 - 10 TRAVESSA DE S. FRANCISCO 8 - 10

PELO TELEGRAPHO

O "JORNAL DA MANHÃ" ENTREVISTA O GENERAL OSORIO DE PAIVA SOBRE A POLITICA DO CEARA'

Fortaleza, 9 — (American Office) — O *Jornal da Manhã* entrevistou o general Osorio de Paiva sobre a candidatura do general Bezerril Fontenelle, ao cargo de presidente deste Estado.

O sr. Osorio de Paiva disse que "achava impossivel tal candidatura, pois o general Bezerril Fontenelle não conta nenhum elemento de victoria."

Interrogado como deveriam ser explicados os boatos correntes de que o marechal Hermes apoiaria essa candidatura, respondeu o general Osorio de Paiva:

—"Para mim, não têm fundamento esses boatos. Quem conhece o marechal Hermes como eu, e sabe o seu programma de não intervir na vida interna dos Estados, julgará ser isso um expediente adoptado, em desespero de causa, pela oligarchia decaida. Tanto mais que é conhecida do paiz inteiro a sua affirmação de governar com a soberania popular. O coronel Franco Rabello é candidato do povo cearense. O marechal estará necessariamente ao lado do povo, porque sendo o marechal impolluto e obediente á opinião nacional, traçando a marcha do seu fecundo governo na larga e serena estrada da justiça, outro procedimento não é de esperar delle".

— O mesmo jornal diz ter circulado a noticia de que os srs. Pedro Borges e Bezerril Fontenelle telegrapharam aos seus amigos deste Estado dizendo contarem com o apoio do marechal Hermes, presidente da Republica, em favor da candidatura Bezerril á presidencia do Estado. E accrescenta que o povo cearense continúa a victoriar o coronel Franco Rabello, não admittindo outro candidato.

— O dr. João da Rocha Moreira recusou prestigiar, segundo dizem os jornaes, a candidatura do general Bezerril Fontenelle á presidencia do Estado. Os seus amigos pretendiam fazer-lhe hontem uma manifestação de sympathia por esse motivo, desistindo, porém, a pedido do sr. Rocha Moreira.

UMA IMPORTANTE QUESTÃO JUDICIAL EM JUNDIAHY

S. Paulo, 9 — (American Office) — Noticiam os jornaes que, em Jundiahy, será em bréve agitada uma importante questão judicial a proposito da posse e dominio das terras do capitão Manoel Soares Ferraz, que as deixou em testamento aos seus ex-escravos.

FALLECIMENTOS EM S. PAULO

S. Paulo, 9 — (American Office) — Falleceram:

Em Amparo, o fazendeiro João Pedro de Deus, com 84 annos.

Em S. Roque, os antigos negociantes Hypolito Teixeira da Veiga e Zeferino Francisco de Oliveira.

Em Jundiahy, a senhorita Marcia Siqueira de Moraes.

Em S. José dos Campos, o fazendeiro José Agostinho da Silva.

Em Itatinga, a viuva Maria Braudolesi.

CONSTRUIR-SE-A' EM S. PAULO UMA NOVA FERRO-VIA

S. Paulo, 9 — (American Office) — Informam de Baurú que um syndicato irlandez pretende construir uma estrada de ferro, que partindo da estação de Affonso Penna irá terminar em Conceição de Montalegre.

A concessão para essa nova via-ferrea já foi requerida pelo sr. Francisco de Araujo Soares.

O GOVERNO DE S. PAULO — 195 CONTOS NA DESAPROPRIAÇÃO DE UMA CASA

S. Paulo, 9 — (American Office) — O governo do Estado comprou, por 195 contos de réis, a ultima casa da rua Libero Badaró, cuja desapropriação se fazia necessaria aos melhoramentos que vão ser feitos nesta capital.

Essa casa pertencia ao sr. Desiderio Stapler, tendo sido adquirida recentemente por 40 contos de réis.

ABRE-SE, NO PARANA', UM CREDITO DE 100:000$000 PARA A INSTRUCÇÃO

Curityba, 9 — (American Office) — O presidente do Estado assignou hontem o decreto abrindo o credito extraordinario de cem contos de réis, destinado á construcção de casas para escolas.

O SERVIÇO TELEPHONICO DO PARANA'

Curityba, 9 — (American Office) — Foi hontem assignado, na Camara Municipal, o contrato de transferencia á Empresa Telephonica do Paraná do contrato existente entre a Prefeitura e o sr. Olyntho Bernardi, para os serviços telephonicos desta capital.

INUNDAÇÕES CAUSAM GRANDES ESTRAGOS EM ESTIVA, FREGUEZIA DE MINAS

Bello Horizonte, 9—(American Office) — Devido ás abundantes chuvas que cairam nestes ultimos dias no sul do Estado, e que provocaram varias inundações, a freguezia da Estiva ficou quasi que completamente destruida.

A maioria das casas dessa freguezia abateu, e os campos foram destruidos, reinando naquella região grande miseria.

O governo do Estado recebeu pedido de soccorros, que vão ser enviados.

O COMMANDANTE DE UMA CANHONEIRA NORTE-AMERICANA APODERA-SE DE DEPOSITOS FERRO-VIARIOS EM HONDURAS

Nova York, 9 — (Havas.) — O commandante da canhoneira norte-americana *Petrel*, ancorada em Puerto Cortez, Honduras, apoderou-se dos depositos da estrada de ferro dessa localidade, os quaes estavam alugados a um cidadão norteamericano, que a proposito tinha uma reclamação dependente da decisão do governo daquella Republica.

O PRIMEIRO LORD DO ALMIRANTADO INGLEZ FAZ, EM GLASGOW, UM DISCURSO POLITICO

Glasgow, 9. — (Havas.) — De passagem por esta cidade, o primeiro lord do Almirantado, sr. Winston Churchill, pronunciou um discurso, em que disse que a Inglaterra não attribue a qualquer potencia sentimentos aggressivos contra ella. Entretanto, uma differença entre o poder naval inglez e o da Allemanha traria o sacrificio de tudo quanto a Inglaterra herdou dos seus antepassados, si a supremacia ingleza perigasse. Mas o governo inglez, accrescentou o sr. Churchill, está disposto a manter essa supremacia naval.

A QUESTÃO ARGENTINO-PERUANA

Buenos Aires, 9 (Agencia Americana) — Uma nota do Ministerio do Exterior, reconhece que o governo argentino apoiou a reclamação apresentada ao governo do Perú, pelo ministro do Interior, sr. Indalecio Gomez.

UM SCELERADO TENTA ESTUPRAR UMA MENINA, NO PARA'

Pará, 9 — (Correspondente) — No bairro Marco Legua, desta capital, o individuo de nome Amelio Barros tentou estuprar a menina Rosa da Conceição, que foi salva por sua mãe quando o Lovelace tentava estrangulal-a.

UMA COMPANHIA DE PESCA NO PARA'

Pará, 9 — (Correspondente) — A companhia de pesca ultimamente fundada aqui augmentou seu capital com quinhentos contos, encommendando dois vapores modernos com apparelhos.

SÃO PRESOS, NO PARA', 17 GATUNOS E "CAFTENS"

Pará, 9 — (Correspondente) — A policia cercou um botequim da rua Lauro Sodré, prendendo ahi 17 gatunos e *caftens*.

ALGUNS ALUMNOS DO INSTITUTO LAURO SODRE' SÃO DESLIGADOS

Pará, 9 — (Correspondente) — Tendo-se insubordinado contra o director, por suppostos castigos, o governo resolveu desligar do Instituto Lauro Sodré um grupo de alumnos maiores, que já haviam completado o curso e que o governo conservára ali, aguardando que elles achassem collocação em officinas particulares.

NO PARA', 47 FAZENDEIROS LANÇAM UM PROTESTO

Pará, 9 — (Correspondente) — Neste Estado 47 fazendeiros apresentaram um memorial ao intendente, protestando contra o funccionamento do "Curso Modelo", conhecido pela população por "Polvo Modelo". Entre os assignantes consta achar-se o sr. Pedro Chermont de Miranda, tio do sr. Pedro Miranda, gerente daquelle curso.

A NOMEAÇÃO DO DR. ENÉAS MARTINS

Pará, 9 — (Correspondente) — Reina aqui jubilo geral pela nomeação do dr. Enéas Martins para sub-secretario do Exterior.

AS MANOBRAS MILITARES NO PERU'

Lima, 9 — (Americana) — Tiveram grande brilho as manobras militares, a que assistiram o presidente da Republica, todo o gabinete e o corpo diplomatico estrangeiro.

UMA FABRICA DE EXPLOSIVOS NO CHILE

Santiago, 9 — (Americana) — O governo resolveu estabelcer uma fabrica de explosivos.

FALLIERES E AFFONSO XIII

Paris, 9 — (Havas) — Diz o *Excelsior* que o presidente Fallières e o rei Affonso de Hespanha, encontrar-se-ão em Biarritz no dia 16 do corrente, por occasião do concurso de tiro.

O REI DE HESPANHA VAE A SEVILHA

Madrid, 9 — (Havas) — O rei Affonso, por iniciativa propria, resolveu partir hoje para Sevilha afim de *visu* apreciar os estragos produzidos pelas inundações.

As noticias vindas daquella provincia, da de Cordoba e da de Caceres sobre os prejuizos causados pelas inundações, são horrorosas.

OS ORÇAMENTOS ARGENTINOS

Buenos Aires, 9 — (Americana) — A Camara dos Deputados approvou os orçamentos para o corrente exercicio.

A MOBILIZAÇÃO DE TROPAS NORTE-AMERICANAS NA FRONTEIRA MEXICANA

Washington, 9 — (Havas) — O governo telegraphou ao representante diplomatico no Mexico, observando-lhe que a mobilização de tropas norte-americanas na fronteira não significa, de fórma alguma, intervenção nos negocios internos daquella nação.

O PRESIDENTE DA CAMARA URUGUAYA

Montevidéo, 9 — (Americana) — Foi eleito presidente da Camara dos Deputados o sr. Eugenio Lagarmilla.

OS RATOS MORTOS NA ALFANDEGA DE MONTEVIDE'O

Montevidéo, 9 — (Americana) — Foram encontrados nos armazens da Alfandega centenas de ratos mortos. Foi aberto inquerito para averiguar as causas da mortandade desses animaes, suspeitando-se que se trate da peste bubonica.

A MISSÃO JOACHAM E A QUESTÃO DAS SALITREIRAS NA BOLIVIA

La Paz, 9 — (Americana) — O jornal *El Comercio*, referindo-se á missão do sr. Joacham, aconselha que se aproveite a actual cordialidade de relações com o Chile, para liquidar-se a questão das salitreiras.

OS HESPANHOES EM MARROCOS

Madrid, 9 — (Havas) — Communicam de Melilla que a policia hespanhola quando prendia o mouro de nome Ya-nem foi atacada por forte numero de rebeldes que pretendia livrar o preso, estabelecendo-se conflicto, no qual perdeu a vida um policia e ficaram feridos tres outros. Os mouros tiveram tres mortos e alguns feridos.

Tres columnas militares sairam afim de castigar os mouros.

A REVOLUÇÃO CHINEZA

Londres, 9 — (Havas) — O *Times* insere um telegramma de Tokio annunciando que o governo japonez advertiu os insurrectos chinezes de que devem respeitar a neutralidade de Pi-tsze-wo, na peninsula de Liao-Tung.

O "REPUBLICA" ATACA EM EDITORIAL OS MEMBROS DO SUPERIOR TRIBUNAL DE JUSTIÇA DO ESTADO

Recife, 9 — (Correspondente) — O *Republica*, orgão do dr. Ribeiro Brito, tendo atacado desabridamente alguns membros do Superior Tribunal de Justiça do Estado na sua vida privada e publica, o desembargador Abdias Oliveira, em artigo publicado n'*A Provincia* provoca o *Republica* a apontar o acto de prevaricação commettido pelo Tribunal, declinando os nomes dos juizes que se deixaram corromper.

A attitude do referido jornal tem produzido má impressão no seio da magistratura.

NOMEAÇÃO RECUSADA

Recife, 9 — (Correspondente) — O dr. Cunha Rabello não acceitou a nomeação de prefeito do municipio de Goyanna.

O SENADO CHILENO RECUSA UMA PROPOSTA SOBRE FABRICAÇÃO DE EXPLOSIVOS

Santiago, 9 — (American Office) — Foi recusada pelo Senado a proposta do sr. Barros Elito para estabelecimento de uma fabrica de explosivos.

Essa proposta não agradou ao Senado por causa de certas condições consideradas absurdas, sendo por isso approvada a anterior proposta do governo, estabelecendo a concorrencia publica e a nacionalização de metade do capital.

O governo concederá favores especiaes á empresa que se formar nestas condições.

O MINISTRO DA GUERRA INGLEZ, VISITA A ALLEMANHA

Berlim, 9 (Havas). — Os soberanos offereceram hoje um almoço em palacio ao visconde Haldane, ministro da Guerra da Inglaterra, que aqui se encontra.

Do almoço, além do imperador Guilherme e da imperatriz Augusta Victoria e do homenageado, participaram o Chanceller do Imperio, dr. de Bethmann Hollweg, o ministro da Guerra da Allemanha, e os almirantes von Tirpitz, secretario de Estado dos Negocios da Marinha, e von Muller, chefe do gabinete.

Berlim, 9 (Havas). — O Chanceller do Imperio, dr. de Bethmann Hollweg, offereceu hoje um jantar ao visconde Haldane, ministro da Guerra da Inglaterra. Assistiram tambem o professor Harnack, e o secretario de Estado para os negocios estrangeiros, de Kiderlen-Waechter, e varios generaes do exercito allemão.

Paris, 9 (Havas). — Continua sendo objecto de apreciações variadas, a visita do visconde Haldane, ministro da Guerra da Inglaterra, a Berlim.

A imprensa em geral e as rodas officiaes se mostram vivamente intrigadas com tal visita. Os jornaes conservadores, entretanto, se mostram reservados nos seus commentarios a respeito.

Vienna, 9 (Havas). — Os jornaes desta capital, em geral, acreditam que a visita do visconde Haldane, ministro da Guerra da Inglaterra, a Berlim, tem um fim politico, mas duvidam que ella possa dar resultados satisfatorios.

SÃO ADMITTIDOS NA BOLSA DE PARIS, TITULOS DAS ESTRADAS DE FERRO DA BAHIA

Paris, 9 (Havas). — Foram hontem admittidos á cotação na Bolsa de Paris, os titulos da emissão de sessenta milhões a 4 %, de 1911, dos caminhos de ferro do Estado da Bahia, os quaes hontem mesmo eram cotados a 88.00.

E' ELEITO O PRESIDENTE DO REICHSTAG

Berlim, 9 (Havas). — O Reichstag elegeu hoje seu presidente, o dr. Spahn, que na legislatura passada exercera as funcções de vice-presidente.

Para vice-presidente, foram eleitos: primeiro, o sr. Scheideman, e segundo, o sr. Paasche.

A EMIGRAÇÃO PARA A ARGENTINA

Buenos Aires, 9 (Americana). — Está tendo consideravel augmento a emigração de trabalhadores ruraes estrangeiros, o que não é habitual no periodo das colheitas. Este facto começa a despertar serias apprehensões.

Buenos Aires, 9 (Americana). — Está sendo muito commentado o regresso para a Europa, a bordo dos vapores *Martha Washington* e *Savoia*, de mil immigrantes, que aqui chegaram recentemente.

O NOVO MINISTRO ARGENTINO JUNTO AO PERU'

Buenos Aires, 9 (Americana). — Segue para o Perú, o novo ministro argentino, sr. Carlos Alvear.

O presidente da Republica, deseja com grande empenho, que todas as legações argentinas da America do Sul, tenham todos os logares preenchidos.

TEMPORAES CAUSAM ESTRAGOS NO PARAGUAY

Buenos Aires, 9 (Americana). — O temporal que se desencadeou no Paraguay, difficulta as communicações, tendo tambem perturbado os trabalhos que estão feitos para desencalhar o cruzador torpedeiro *Tamoyo*.

Foi cortado o telegrapho entre Villa Encarnacion e Assumpção.

O CATHOLICISMO EM MINAS GERAES

Bello Horizonte, 9.— (American Office) — Acha-se installado o Centro Estadual da União Popular, como confederação das associações catholicas do Estado de Minas, de conformidade com a resolução do ultimo Congresso Catholico Mineiro.

A E. F. OESTE DE MINAS FAZ UM CONTRATO COM A EMPRESA SIEMENS

Bello Horizonte, 9 — (American Office) — A E. F. Oeste de Minas acaba de fazer novo contrato com a Empresa Siemens para o augmento da installação electrica em Lavras.

INSTRUCÇÃO EM MINAS

Bello Horizonte, 9 — (American Office) — Começam hoje os exames finaes no Gymnasio Mineiro.

O TYPHO EM MINAS

Bello Horizonte, 9 — (American Office) — O governo do Estado tomou promptas e energicas providencias para debellar a epidemia da febre typhoide que appareceu na Campanha.

AS DESPESAS DO THESOURO DE MINAS AUGMENTAM DE 164:000$000

Bello Horizonte, 9 — (American Office) — Será concedida á Delegacia Fiscal do Thesouro desta capital o credito de 164 contos de réis, para occorrer ás despesas com os adeantamentos aos funccionarios.

SEGUE, DE BELLO HORIZONTE PARA JUIZ DE FO'RA, UMA COMPANHIA DE OPERETAS

Bello Horizonte, 9 — (American Office) — Em trem especial seguiu para Juiz de Fóra, onde vae trabalhar, a companhia de operetas italiana do emprezario Lahoz.

INUNDAÇÕES CAUSAM DAMNOS NA BOLIVIA

La Paz, 9 (Agencia Americana) — Devido a terem transbordado varios rios, foram totalmente destruidos os vinhedos de Caracato, ficando tambem muito prejudicada a linha da Estrada de Ferro de Oruro a Cochabamba.

O "JORNAL DO CEARA'" FALA SOBRE O GOVERNO DO DR. NOGUEIRA ACCIOLY

Fortaleza, 9 — (American Office) — O *Jornal do Ceará* publicou hontem varios dados demonstrando que o dr. Nogueira Accioly, durante as suas tres administrações como governador deste Estado, gastou, fóra dos orçamentos, a importancia de 5.284:248$579.

O GOVERNO ARGENTINO FACILITA MEIOS PARA O DESENCALHE DO "TAMOYO"

Buenos Aires, 9 — (Americana) — Para facilitar o desencalhe do cruzador-torpedeiro *Tamoyo*, as dragas do Ministerio das Obras Publicas da Argentina, abriram um canal no fundo do rio, tendo 84 metros de comprimento, 29 de largura e 12 de profundidade.

Julga-se que desse modo o *Tamoyo* poderá fluctuar.

PARTIDA PARA O RIO

Recife, 9 — (Correspondente) — O senador Ribeiro Brito partiu para ahi, a bordo do *Rio de Janeiro*.

O REI AFFONSO XIII PARTE PARA SEVILHA

Madrid, 9 — (Havas) — Conforme resolvera, partiu hoje para Sevilha o rei Affonso XIII, que alli vae verificar *de visu* os estragos causados pelas inundações.

Acompanha-o o sr. Canalejas, presidente do conselho de ministros.

O soberano foi acclamado pelo povo ao embarque.

— Na povoação de Adamus desabou o edificio da Municipalidade.

— Em Reblo Nuevo del Terrible a cheia poz em terra cerca de trinta casas habitadas por operarios.

— O alcaide de Cordoba foi demittido, porque era contra a suppressão dos impostos de consumo.

CARNAVAL

Meias de seda, fio e algodão em todas as côres. Preços reduzidos. — *A. Gomes*, travessa S. Francisco de Paula 38.

MUTILADO

Um violento incendio destroe um estabelecimento commercial da rua da Uruguayana

Alguns predios estiveram ameaçados pelo fogo

O TRABALHO DOS BOMBEIROS E O INQUERITO POLICIAL

Hontem, cerca de 1 hora da tarde, quando maior era o movimento da rua da Uruguayana, nas proximidades do largo da Carioca, foi dado alarme de um incendio que, com grande intensidade, lavrava em um dos estabelecimentos commerciaes daquella rua.

Estabelecido o panico, grande multidão de populares acercou-se do local do sinistro, emquanto outros, em uma confusão desordenada procuravam invadir as demais casas contiguas ao predio em que lavrava fogo, para procurar salvar as mercadorias nellas existentes.

O estabelecimento em que lavrava o fogo era denominado *"A Lampada Universal"*, de propriedade do sr. José Labanca, que ali tinha installado uma officina de electricidade e um grande *stock* de apparelhos electricos.

Era um predio de pequenas dimensões, dividido em dois pavimentos e que confinava com o predio n. 11 da rua Gonçalves Dias onde existe uma grande officina de gravuras, tendo ao lado, na rua da Uruguayana n. 10, a photographia Musso e uma camisaria, e no n. 14 a alfaiataria Nunes & Silva.

Todos esses estabelecimentos, dada a violencia das chammas, que em poucos minutos dominaram todo o predio n. 12, estavam seriamente ameaçados.

O fogo, segundo se presume, teve inicio nos fundos do pavimento terreo, devido ao descuido de algum empregado.

E o tempo ia decorrendo e os bombeiros tardavam em acudir ao local.

Só quando haviam passado uns quinze minutos é que chegaram elles, para darem inicio á extincção da enorme fogueira em que estava o predio envolto.

Deu-se então inicio ao ataque, que durou algum tempo, depois de serem isolados os predios contiguos com o auxilio do escalão "Magirus".

Enquanto isto, uma força de soldados de policia isolava o quarteirão onde se havia dado o sinistro, afim de evitar a agglomeração de curiosos que perturbavam o trabalho dos bombeiros.

No local tambem já se achavam o dr. Hugo Braga, 2º delegado auxiliar, o delegado do 3º districto e demais auxiliares que tomaram providencias e effectuaram a immediata prisão do proprietario da casa, José Labanca, do gerente da casa, João Fragoso e do empregado Accacio Caim, que ficaram detidos, incommunicaveis, na delegacia do 3º districto.

Afinal, por volta das 2 horas da tarde, o fogo estava totalmente extincto, restando do predio apenas as suas paredes.

Com o sinistro muito soffreram as casas contiguas, a que já nos referimos, bem como a de n. 11 da rua Gonçalves Dias, que soffreu grandes prejuizos, occasionados pela agua.

Na delegacia do 3º districto foi iniciado o competente inquerito, onde depuzeram Labanca e os seus empregados, tendo o de nome Accacio Caim declarado que estava trabalhando, quando, por um descuido da sua parte, atirou uma ponta de cigarro acceso sobre uma caixa de fitas cinematographicas, parecendo-lhe que estas se tivessem inflammado, produzindo o sinistro.

O depoimento de Labanca nada adeanta, bem como o do gerente, calculando aquelle que os seus prejuizos montem á somma de 60:000$000.

"A Lampada Universal" estava segura em 50:000$, na companhia Albingia.

O predio era de construcção moderna e ha pouco tempo tinha sido adquirido pelo sr. José de Azevedo Cunha, pela quantia de 50:000$, estando seguro em 40:000$000, na *"London Lancashire."*

O predio destruido ficou guardado por uma praça de policia, o mesmo succedendo para com os estabelecimentos commerciaes, que foram damnificados pela agua.

A LIVRARIA QUARESMA

ACABA DE PUBLICAR

O SECRETARIO MODERNO

Guia indispensavel para cada um se dirigir na vida sem auxilio de outrem

POR J. QUEIROZ

Obra dividida em quatro partes, a saber:

Primeira parte—Cartas familiares, contém mais de 100 modelos sobre todos os assumptos: de pae para filho; de filho para mãe; de irmão para irmã; de sobrinho para tio; de padrinho para afilhado; de compadre para comadre; cartas de felicitações, participações, convites, noticias e informações, pedidos e encommendas, desculpas, offerecimentos, pesames, agradecimentos, saudações, pedidos de casamento, e varios outros, etc., etc.

Segunda parte—Correspondencia commercial, mais de 100 modelos de cartas commerciaes, sobre todos os assumptos que interessam ao commercio, e ainda: época do pagamento dos impostos, federaes e municipaes, letra de cambio e nota promissoria; correio, taxas de porte para cartas, manuscriptos, jornaes, etc. Imposto do sello dos papeis sujeitos ao sello proporcional, em todo o territorio da Republica Brasileira.

Terceira parte—Requerimentos e petições (redacção official), mais de 100 modelos de requerimentos, para todos os casos e para todas as occasiões necessarias, dirigidos ao presidente da Republica, ao Congresso aos Ministerios, á Alfandega, á Prefeitura, ao Thesouro, á Saude Publica aos Juizes, aos Tribunaes, á Estrada de Ferro, aos Correios, Telegrapho, Arsenal de Guerra e de Marinha, á Capitania do Porto, Montepio, aos Governadores dos Estados, á Chefia de Policia e ás demais autoridades policiaes, á City, á Light, ás Obras Publicas, á Repartição de Agua e Esgoto, ás Camaras Municipaes Estaduaes, aos Commandantes dos Districtos Militares, á Policia Administrativa, ao Director da Fazenda Municipal, e a todas as repartições publicas e para todos os assumptos que se deseje.

Quarta parte—Formulario do casamento, trazendo a maneira de tratar papeis de casamento, em todos os seus casos, tanto no civil, como no religioso, tanto nos de facil andamento, como os mais complicados casamentos: de menores, de orphãos, em caso extremo, na hora da morte, etc., etc.

Um grosso volume encadernado de 320 paginas, contendo as quatro partes reunidas.......................... **3$000**

AVISO

Avisamos aos nossos freguezes que quando hajam de comprar o **Secretario Moderno**, previnam á pessoa disso incumbida que exija o **Secretario Moderno do autor J. Queiroz, edição da Livraria Quaresma**, é um grosso volume encadernado, de 320 paginas, impresso em 1911 e o unico que possue cartas bem feitas, pequenas, escriptas em linguagem clara e estylo moderno e mais de 100 requerimentos e petições para todos os assumptos e para todas as occasiões necessarias.

AS REMESSAS PARA O INTERIOR serão feitas livres de despezas do correio, bastando tão sómente enviar sua importancia (3$000) em carta registrada, com valor declarado, dirigida a **Pedro da Silva Quaresma**

Rua S. José ns. 71 e 73 — Rio de Janeiro

GRAMOPHONES E DISCOS

ODEON

Discos nacionaes ODEON DUPLOS. Patente Brazileira n. 3465 e Discos DUPLOS FONOTIPIA com as maiores CELEBRIDADES italianas em operas e operetas, são os melhores do mundo.

Peçam catalogos de Discos e apparelhos, que serão immediatamente enviados gratis

VENDAS POR ATACADO E A VAREJO

Dirijam toda a correspondencia a **Fred. Figner**

CASA EDISON - RUA DO OUVIDOR, 135

Secção de atacado -- Rua Sete de Setembro, 90

DISCOS DUPLOS

Patente n. 3.465

Fred. Figner e a International Talking Machine C., são os unicos que podem vender, no Brasil, chapas duplas (impressas dos dois lados), como proprietarios que são da patente n. 3.465, que lhes garante esse privilegio. Essa patente está em pleno vigor, tendo sido a sua validade até hoje reconhecida e sustentada por todas as decisões que têm sido proferidas em todas as demandas que, por motivo della e para defesa e sustentação dos seus direitos, tem os seus proprietarios movido.

Assim:

A acção de indemnização movida contra Cypriano & C., por infracção do privilegio, foi julgada procedente.

A acção de nullidade movida por Cypriano & C., foi julgada improcedente e reconhecida a validade da patente n. 3.465

A apprehensão feita a Frederico Otte e Faulhador & C., de chapas duplas, por elles vendidas, não proseguiu, por terem os réos feito accordo, obrigando-se respeitar a patente n. 3.465.

A acção criminal movida contra Frederico Otte, que, apezar desse accôrdo continuava a vender chapas duplas, foi julgada procedente, tendo sido elle pronunciado pelo dr. juiz da 3ª vara criminal.

A acção movida contra a Companhia Generale des Phonographes, Cinematographes et Appareilles de Precison (Pathé), para nullidade da patente por ella obtida, para a fabricação de discos duplos, foi julgada procedente pelo dr. juiz federal da 1ª vara, que annullou aquella patente.

A acção movida contra a American Graphophon C.º (Columbia), para annullar as patentes por ella obtidas com o fim de fabricar tambem discos duplos, infringindo a patente n. 3.465, foi julgada improcedente, por aquelle mesmo dr. juiz federal da 1ª vara, sendo assim pela primeira vez, proferida uma decisão que desconhece os direitos garantidos por aquella patente; *mas os effeitos dessa decisão estão suspensos,* por motivo da appellação já interposta e já recebida, que deverá ser provida pelo Supremo Tribunal Federal por acto de justiça.

Certos, portanto, dos seus direitos sempre respeitados até hoje, os proprietarios da patente n. 3.465, unicos que, no Brasil podem vender chapas duplas, continuarão a apprehender todas as chapas duplas que apparecerem no mercado, com infracção do seu privilegio, que continúa em pleno vigor.

FRED. FIGNER.

International Talking Machine C°.

Attendendo a um pedido do seu collega da Fazenda, o ministro do Interior recommendou ao director da Saude Publica, afim de que o dr. João da Rocha Moreira, aposentado no cargo de inspector de saude dos portos do Ceará, exhiba certidão da qual constem as datas em que deixou os cargos que exerceu, si teve faltas e qual a natureza destas.

Actualmente

Não ha nada melhor do que os discos Favorite da nova gravação brasileira de successo, e os Miraphones suissos—22 medalhas de ouro e 3 grandes premios.—Agentes geraes Faulhaber & C. Rua da Constituição 36, Rio. Vendas por atacado e no balcão.

Na Directoria de Contabilidade da Secretaria do Interior foram hontem celebrados contratos com as firmas Rodrigues Teixeira & Borges, Raul Ferreira Leite, Souza & Torres e Antonio de Almeida, para fornecimento de café, leite, aves e ovos, pão, etc., ás repartições subordinadas.

O ministro do Interior transmittiu aos juizes da 1ª vara criminal e da 2ª vara federal, nesta capital, afim de serem informados, os pedidos de indulto a favor dos sentenciados Fausto José de Lima e Luiz Gardella.

Deliciosos vinhos do PORTO

LACRIMA CHRISTI, BELLEZA DO DOURO E LAMBAREIRO

Ultima palavra em vinhos puros e finissimos, á venda em todas as casas de 1ª ordem Assembléa 58.

Por não poder ser encaminhada a seu destino, visto não ter sido acompanhada da respectiva traducção, o ministro do Interior devolveu ao juiz de direito da 2ª vara civel desta capital a carta rogatoria expedida ás justiças da Allemanha, a requerimento de P. H. Finneman.

CASA DELPHIM

58, RUA DA ASSEMBLÉA, 58

Telephone, 719

Este importante estabelecimento fundado por DELPHIM COELHO RODRIGUES DA SILVA, ex-socio que foi por muitos annos da casa COELHO MARTINS & C., acaba de receber os deliciosos vinhos de sua exclusiva importação: LAMBAREIRO E BELLEZA DO DOURO.

Grande deposito de vinhos, licores, conservas, queijos, prezuntos, bacon, etc.

Farinha alimenticia de Knorr, massas, tabletes para sopa, aguas mineraes estrangeiras e nacionaes, doces, bebidas e mais artigos de importação directa. Rolhas.

Engarrafamento em domicilio. DELPHIM COELHO & C. — Rua da Assembléa, 58 — Telephone, 719.

Morreu esmagado por uma machina de manobras na linha da Leopoldina

Na estação da Estrada de Ferro Leopoldina, proximo aos armazens do Caes do Porto, a machina n. 222, daquella via ferrea, fazia manobras, tendo como machinista João Mayense.

Em determinada occasião, a machina, que levava grande velocidade, apanhou o trabalhador Luiz Duarte matando-o instantaneamente.

O cadaver do infeliz foi removido para o Necroterio, com guia da policia do 8º districto, que tomou conhecimento do facto e prendeu o machinista para averiguações.

O infeliz trabalhador contava 34 annos de edade e era casado.

MOVEIS E TAPEÇARIAS

A preços razoaveis

Na "Marcenaria Brasileira"

Antiga fabrica Moreira Santos

Grande e variada exposição permanente

Entrada franca

11 Rua da Constituição 11

AS REVOLUÇÕES

No Paraguay

Albino Jara em acção — ***Foi preso o consul francez***

A fraqueza do governo e os revolucionarios, ás portas de Assumpção

Buenos Aires, 9 — (*American Office*) — A *Nacion*, commentando a prisão dos seus quatro correspondentes no Paraguay, diz que nada mais se póde estranhar naquella Republica, onde a anarchia é completa, onde a violencia a tudo se sobrepõe, onde o arbitrio está reinando.

Buenos Aires, 9 — (*American Office*) — Continuam a ser contradictorias as noticias que chegam de varios pontos do litoral a respeito da situação politica interna do Paraguay.

Segundo telegrammas de Posadas, as forças gondristas, commandadas pelo sr. Machuca, estão nas proximidades de Assumpção, aguardando reforços para atacar aquella capital.

Outro grupo de revolucionarios, sob o commando do sr. Audibert, approxima-se de Assumpção.

As forças jaristas estão sendo concentradas, segundo informam do Corrientes, em Santa Rosa, de onde pretendem marchar sobre Assumpção.

— O coronel Jara, dizem de Formosa, fez distribuir por todo o paiz, inclusive Assumpção, um convite aos officiaes do exercito seus correligionarios, para que se lhes reunam afim de bater os *colorados*.

Esse convite foi apprehendido a varios officiaes que, por tal motivo, estão presos.

Buenos Aires, 9 — (*American Office*) — Noticias de Formosa para *La Argentina*, informam saber-se ali que, por cartas chegadas de Assumpção, que o presidente Rojas não tem confiança na maior parte das forças do exercito da guarnição daquella capital.

O presidente Rojas teria declarado a varios amigos que tem a certeza de que não se poderá manter no poder por muito tempo, e que, tão depressa se lhe offereça occasião, entregará o governo a quem o queira tomar.

— O monitor argentino *Los Andes* partiu de Formosa para Assumpção.

Buenos Aires, 9 — (*American Office*) — *La Nacion* publica hoje a nota que o sr. Antolin Irala, ministro das Relações Exteriores do Paraguay, no tempo do *ultimatum*, enviou ao sr. Martinez Campos, ministro argentino na capital paraguaya, a proposito do mesmo *ultimatum*.

De Assumpção informam que as sentinellas que guardavam o consulado francez prenderam o consul, por engano julgando-o um revolucionario que procurava asylar-se ali. Mais tarde, reconhecido o erro, foi solta a referida autoridade.

Buenos Aires, 9 — (*American Office*) — Informam de Rosario de Santa Sé que por ali têm passado ultimamente diversos officiaes da marinha do Paraguay, suspeitando-se que se dirijam para Montevidéo afim de tomar conta dos navios que aquelle paiz comprou, conforme se propala, no Uruguay.

Buenos Aires, 9 — (*American Office*) — Dizem de Assumpção que as communicações entre essa capital e villa Encarnacioon estão interrompidas, visto terem sido cortados os fios telegraphicos da Companhia Ferro Carril.

Suppõe-se que os revolucionarios estejam caminhando para Assumpção, e que os fios tenham sido cortados por elles.

Buenos Aires, 9. — (*Americana*) — Communicam de Montevidéo que o sr. Emiliano Rojas offereceu 80.000 pesos pelo vapor *Magallanes*, pelo qual lhe pedem 120.000. Não lhe será permittido armal-o.

Buenos Aires, 9. — (*Americana*) — Os paraguayos aqui residentes julgam muitissimo desairosa e equivoca a situação do sr. Frederico Codas, por não lhe terem ainda chegado nem as instrucções nem as credenciaes que pediu ao governo do sr. Rojas, afim de iniciar as negociações para pôr termo ao conflicto entre a Argentina e o Paraguay.

Considera-se o silencio do sr. Rojas como um signal de desapprovação das negociações que o sr. Codas já iniciou em caracter particular.

Dizem que o unico caminho a seguir, para salvar o seu decoro mortificado, é renunciar o seu cargo de ministro.

Buenos Aires, 9. — (*Americana*) — Os coroneis Jara e Goiburu' estiveram em Corrientes, onde foram conferenciar com um chefe amigo, afim de influir na sublevação das guarnições de Humaytá e Barranca Mercedes.

Assumpção, 9 — (*Americana*) — Os drs. Hector Velasquez, Juan Benza, Benigno Escobar e Gabriel Valdovino receberam ordem do governo para abandonarem o territorio do Paraguay.

VUG!

Cura em 5 MINUTOS toda e qualquer dor, infallivel nas NEVRALGIAS e no RHEUMATISMO

A venda nas pharmacias e drogarias.

AGENTE: *A. Manoel Coelho*

R. General Camara - 165 - 1º Andar.

"O Jockey"

O numero hoje distribuido nada fica a dever aos anteriores, quer em gravuras, quer em pilherias.

O popular semanario traz as interessantes chegadas das corridas de S. Paulo e de Friburgo, além de outros instantaneos.

Foi nomeado hontem, pelo prefeito, para o logar de inspector escolar, o dr. Francisco Furtado Mendes Vianna.

Nas dócas do Cáes appareceu um cadaver, boiando

Hontem, por volta das 8 horas da manhã, nas proximidades das Docas do Caes do Porto, appareceu o cadaver do catraeiro Joaquim Vicente, o qual na terça-feira passada caiu no mar, quando trabalhava na catraia *S. Paulo*, perecendo afogado.

Retirado para terra, a policia do 2º districto encontrou em poder do cadaver um revolver com cinco balas, tendo duas detonadas e a quantia de 54$000.

O cadaver foi removido para o Necroterio da rua da Relação e ahi constatada a identidade do mesmo pelo catraeiro Joaquim Maria Damasco, cunhado do morto, residente á rua Camerino n. 28.

Hontem mesmo, após o exame medico legal, foi o cadaver sepultado no cemiterio de S. Francisco Xavier.

A CURA DA IMPOTENCIA

Cura-se com as **Gottas Estimulantes do Dr. Bettencourt, especialista das vias urinarias.** Conhecedor da flora brasileira, autor de muitos productos efficazes, o distincto **especialista** descobriu com felicidade uma formula acertada, infallivel na cura da fraqueza do apparelho **genito-urinario,** a qual denominou Gottas Estimulantes. Depositarios:

GRANADO & C. e ORLANDO RANGEL & C.

A guerra Italo-turca

Roma, 9. — (*Havas.*) — Informam de Tripoli que os arabes e turcos, em a noite de 7 do corrente, fizeram varios disparos contra um dos fortes de Tobruk, durante meia hora, sem que o forte respondesse. Mais tarde, os turcos voltaram a atacar os postos avançados das forças italianas, sendo desta vez recebidos com alguns tiros de canhão, que logo puzeram os atacantes em debandada.

Os turcos deixaram tres arabes feridos e os italianos tiveram um official inferior ferido na mão, ligeiramente.

Roma, 9. — (*Havas.*) — O *Messaggero* volta hoje a garantir que a demora do general Caneva aqui é curta, devendo, dentro de muito breve, regressar á Tripoli, a reassumir a chefia do commando das forças em operações na Tripolitana e Cirenaica.

Port-Said, 9. — (*Havas.*) — Foi preso nesta cidade o coronel do exercito ottomano Niazi-Bey, que, disfarçado em arabe pobre, pretendia partir para a Cyrenaica.

Foi immediatamente embarcado a bordo de um navio e enviado para Constantinopla, de onde tinha vindo.

DE S. PAULO

Rodolpho de Miranda retira-se á vida privada

Sua partida para a Europa

S. Paulo, 9 — *A Tarde* publica a seguinte local:

"Diziam hontem em rodas civilistas que o chefe republicano Rodolpho Miranda pretende recolher-se temporariamente á vida privada, tendo já em elaboração um manifesto, no qual pretende justificar a sua conducta perante o Estado de S. Paulo.

Affirmam ainda que o chefe do Partido Conservador tenciona permanecer dois annos na Europa, afim de restabelecer-se das fadigas ingentes nas lutas politicas que empenhou-se desde o lançamento da candidatura Hermes á presidencia da Republica.

Não conseguimos saber si taes boatos têm algum fundamento."

Mais um automovel que vae de encontro a um poste

O auto de n. 290, conduzido pelo *chauffeur* Avelino Marques e tendo como passageiros o dr. Ribas Cadaval e familia, transitava hontem em marcha regular pela rua Conde de Bomfim.

Ao chegar á praça Soares Penna, o auto caiu num buraco, resultando com o choque derrapar e ir de encontro a um poste da Light.

Desse encontro resultou o auto ficar bastante avariado, o *chauffeur* ferido no rosto e thorax, recebendo os passageiros leves ferimentos.

O *chauffeur*, soccorrido pela Assistencia, recolheu-se á sua residencia, á rua dos Invalidos n. 135, o mesmo fazendo o dr. Ribas e sua familia.

A policia do 17º districto tomou conhecimento do facto.

Uma casa assaltada pelos ladrões

O dr. Arnaldo Brago, residente no boulevard Vinte e Oito de Setembro n. 207 tinha por costume sair com a sua esposa deixando sua progenitora em casa.

Hontem como de costume, sairam todos.

Aproveitando-se disso, audaciosos ladrões por meio de chaves falsas, penetraram no interior da citada casa e fizeram uma limpa retirando-se, calmamente, e deixando a porta da rua aberta.

Notando qualquer coisa de anormal, os vizinhos chamaram a attenção do guarda civil de n. 280, que, verificando tratar-se de um roubo, foi avisar o commissario de serviço ao 16º districto.

Essa autoridade fez guardar a casa até á chegada do dr. Arnaldo Braga.

Comparecendo, á noite, verificou o dr. Braga que os gatunos haviam lhe carregado com um relogio e corrente de ouro com o monogramma N. N., um relogio de prata uma abotoadura de ouro completa, duas piteiras de ambar, um *pince-nez* de ouro, um alfinete de ouro e brilhantes em fórma de ferradura, um par de brincos antigos e 490$ em dinheiro, papel, sendo tudo avaliado em 2:000$000.

Foram dadas as providencias para a descoberta dos larapios.

LEITERIA PALMYRA

PREÇOS ACTUAES

DOS SEGUINTES GENEROS

Manteiga de primeira qualidade, virgem, kilo a....................	3$500
Idem de primeira qualidade, fresca, sem sal, kilo a....................	4$400
Idem de primeira qualidade, em latas (exportação) a....................	1$400
Idem de primeira qualidade, em mantegueiras (reclame) a....................	1$200
Crême puro de leite, pote a....................	$400
Idem em latas, a....................	1$000
Idem em litros, a....................	3$000

Assignaturas mensaes para entregas de leite a domicilio em vasilhame lacrado, inviolavel:

1 litro diariamente....................	15$000
1 garrafa diariamente....................	10$000
1/2 litro....................	8$000

N. B.—Os assignantes devem exigir as garrafas lacradas, seja qual for o entregador dos entregadores.

Não tem filiaes

Unico deposito OUVIDOR 149

ROMANCE E NEGOCIO

Um novo aspecto do caso Marques Braga

Sobre o celebre documento manifestaram-se os drs. Clovis Bevilacqua e Candido de Oliveira

A questão desperta interesse nas rodas judiciarias

Trazendo ao conhecimento do publico, com todas as minucias e cuidados que estabeleceram a sua authenticidade, o já celebrizado documento firmado pelo infeliz Marques Braga, sobrinho, tivemos occasião de notar as feições interessantes que elle revestia.

Effectivamente, o caso, que até então parecera meramente policial, ou mais especialmente um escandalo, com todos os matadores, transformava-se assim em uma interessante questão judiciaria, com aspectos de um complicado problema de direito internacional privado.

Assim comprehendendo, o *Correio da Manhã* entregou ao seu redactor judiciario o mistér de trazel-o inteiro ao conhecimento do publico, assim como despertar o interesse dos profissionaes, jurisconsultos, magistrados e advogados.

Nesse afan, e para bem desempenhar essa missão, conseguimos obter os pareceres que damos abaixo, de conhecidos jurisconsultos, assim como a informação do juiz que funcciona no inventario aberto no juizo federal da 2ª vara.

Eis o

PARECER DO DR. CLOVIS BEVILACQUA

"O documento assignado por José Marques Braga, sobrinho, para vigorar depois de sua morte, e que tem a fórma e o titulo de procuração, certamente não teria validade, si fosse passado entre nós, porque, em direito patrio, as procurações, ordinariamente, cessam com a morte do mandante, e porque as disposições de ultima vontade estão sujeitas a solennidades, que não podem ser preteridas.

Realizado, porém, no estrangeiro o acto, a decisão não póde ser a mesma. A chancellaria de Estado do Cantão dos Grisões attesta que elle está redigido segundo a lei em vigor no paiz, e essa affirmação deve merecer fé, sendo um modo legitimo de provar a lei estrangeira, cujo conhecimento não se presume no juiz, como o da lei nacional.

Além disso, consultando o codigo federal das obrigações, que se applica a todo o territorio suisso, verificaremos que a morte não põe termo ao mandato, si assim foi estipulado ou si isso resulta da propria natureza do negocio (art. 403). Da natureza do negocio resulta, no caso presente, que o mandato subsista além da morte.

Aliás, disposições semelhantes encontram-se em outros codigos, como o allemão, artigo 672, e austriaco, 1.022. Autores francezes falam de mandato conferido para que tenha vigor depois da morte do mandante (Planiol, II, n. 2.262; Aubry et Rau, paragrapho 416, nota 20), especie que era conhecida em direito romano (D. 17, 1, fs. 12, paragrapho 1º, e fs. 13; D. 46, 3, fs. 108; Dernburg, *Pand*, paragrapho 117, b) e a que allude Carvalho de Mendonça (Manoel Ignacio) no seu livro — *Contratos*, I, n. 107, fs. 251.

Accresce que, si, entre nós, vigora o principio consignado por Teixeira de Freitas em seu *Esboço*, art. 3.041, e que passou para o codigo civil argentino, art. 1.903, e para o uruguayo, 2.071, segundo o qual o mandato destinado a executar-se depois do fallecimento do mandante será nullo, não podendo valer como disposição de ultima vontade, esse principio não se oppõe á efficacia do documento passado por José Marques Braga, sobrinho, porque, segundo o codigo civil do Cantão dos Grisões, art. 516, é licito dispôr dos bens para depois da morte por pacto hereditario. Em particular, é permittido nomear testamenteiro, por pacto dessa especie, com tanto que se o faça em disposição unilateral revogavel (Codigo civil allemão, art. 2.299; *Observações* de Menenalre á secção dos pactos successorios Endemann, *Einfuehrung in das Studium d. B. G. B., III*, paragraphos 22, n. 3, e 53 nota 2).

No caso presente, o mandato é para confiar a Affonso De Lucca a administração da herança no curso do inventario. Importa assim, na designação do inventariante. Penso que a votade do fallecido deve ser respeitada, porque foi expressa em fórma legitima, segundo o direito do logar onde foi manifestada, e á sua execução não se oppõe o direito patrio, porquanto o *de cujus*, sendo solteiro não deixou conjuge, nem filho, nem herdeiro, que estivesse na posse material e administração de seus bens. Não é estranho ao nosso direito que seja inventariante pessoa que não seja herdeira.

Imagine-se que alguem fizesse testamento, entre nós, para deixar algumas recommendações que julgasse necessarias e para nomear o seu inventariante. Seria valida essa designação? Acho que sim, desde que o *de cujus* não deixasse conjuge nem descendente, que com elle vivesse ou se achasse na posse material e administração de seus bens. O acto em questão não é um testamento nem se apresenta como tal. Mas é um acto legitimo, segundo a lei do paiz onde foi celebrado, contendo uma disposição de ultima vontade, não para distribuir os bens do agente, mas para confiar a alguem, que lhe merecia toda a confiança, o encargo de liquidar a sua herança, dando partilha, na forma da lei brasileira. Produz os effeitos de um testamento, para o fim da designação do inventariante.

Que a questão é de direito internacional privado, nenhuma duvida póde haver. Trata-se de um acto passado no estrangeiro, cujos effeitos se produzem no Brasil, e isso é, bem caracterizadamente, materia de direito internacional privado.

Si consultarmos as diversas correntes que orientam, differentemente, os escriptores neste ramo da jurisprudencia, chegaremos ao mesmo resultado.

Segundo Pillet, *Principes*, paragrapho 12 o objecto do direito internacional privado é triplice: 1º, a condição juridica dos estrangeiros; 2º, o conflicto das leis; 3º, a determinação, em um paiz, dos effeitos dos actos juridicos passados no estrangeiro. Essa orientação parece-me a mais segura (meu *Direito internacional privado*, paragrapho 19), e, em face della, o caso em questão entra, perfeitamente, no terceiro membro da enumeração.

Mas que se não adopte esse criterio. Forçoso será reconhecer que se trata de determinar a validade de relações juridicas nascidas sob o imperio de uma legislação estrangeira. E isso é, precisamente, o objecto do direito internacional privado, segundo Fiore (*Droit int. privé*, I, n. 3).

Diz o insigne Despagnet (*Droit int. privé* n. 7): "Seja que a pessoa se ache fóra de seu paiz, seja que execute actos fóra do territorio de sua patria, ou que esses actos devam produzir effeito em outro Estado que não aquelle onde foram realizados, ha motivo para indagar qual a lei applicavel a essa pessoa, por exemplo, para regular sua condição juridica e sua capacidade, os elementos de *validade de suas operações e as consequencias destas ultimas*. O direito internacional privado tem por objecto responder a essa pergunta geral e sempre a mesma em sua fórmula, ainda que infinitamente variavel quanto ás soluções, que comporta, e ás considerações em que essas soluções assentam."

Aqui se trata de reconhecer a validade de uma operação juridica e as suas consequencias, e pergunta-se: qual é a lei applicavel? Será valida a operação perante a lei suissa? Devem as suas consequencias ser reconhecidas pelo juiz brasileiro?

E', portanto, uma questão de direito internacional privado, que temos deante de nós, indiscutivelmente.

Sendo uma questão de direito internacional privado, o fôro competente é o federal, por força do que dispõe a Constituição no artigo 60, letra *h*."

Eis agora como se manifesta o

CONSELHEIRO CANDIDO DE OLIVEIRA

"Ao tempo em que José Marques Braga, sobrinho, passou o instrumento de que trata a cópia junta (14 de setembro de 1911), não estava ainda em vigor o Codigo Civil Suisso, que, comquanto datado de 10 de dezembro de 1907, tinha que entrar em execução a 1º de janeiro do corrente anno (art. 62 do tit. final).

Vigorava então o Codigo Federal das Obrigações, cujo art. 402, determinando que o mandato extingue-se pela morte do mandante, todavia dispõe uma excepção á regra quando fosse convencionado ou resultar da propria natureza do negocio que os actos do mandatario podem ser exercidos, ainda após o fallecimento do mandante.

Aliás, essa era a regra do direito civil da "Suissa Romande", que o Codigo das Obrigações substituira nessa parte (arts. 392 a 405 — "Rossel Manuel du Droit Civil de la Suisse Romande", pag. 451.) E o novo Codigo Suisso, no seu art. 62, revogando diversos artigos do Codigo das Obrigações, de 14 de junho de 1881, não comprehendeu entre os declarados insubsistentes o citado art. 402.

Sendo assim, é obvio que, tendo José Marques Braga, sobrinho, terminantemente dado a Affonso De Lucca "plenos poderes para regular, no caso de morte, a sua successão total, quer na Suissa, quer no Brasil, quer em qualquer outra parte, — elle outorgou um mandato, que sómente tinha de ser exercido *post-mortem*, de accordo com a doutrina da lei suissa, já indicada.

Demais, mesmo perante a legislação de outros povos, não é absoluto o principio de que o mandato termina pela morte do mandante.

Windscheid — *Diritto delle Pandette* — trad. ital. not. 5ª ao paragrapho 411 — fala do mandato a cumprir-se depois da morte do mandante.

Planiol — *Droit Civil*, tom. II, n. 2.261 — diz que a regra não se applica quando a missão do mandatario é de natureza a cumprir-se depois do fallecimento da outra parte.

Troplong — *Du Mandat*; commentando a regra — *mandatum solvitur morte* — refere-se no paragrapho 428 a mandatos que são conferidos para serem exercidos ou durarem depois do obito, e que assim não se extinguem pela occorrencia deste. E' por isso que, com toda razão, a chancellaria do Cantão de Grisões podia attestar que a procuração conferida por José Marques Braga, sobrinho, foi redigida na conformidade da lei em vigor.

Em outros termos, Affonso De Lucca, usando da procuração depois da morte de José Marques Braga, sobrinho, para liquidar a successão deste, não faz mais do que cingir-se á vontade manifestada pelo outorgante durante sua vida.

II

Locus regit actum

E' a regra dominadora, em direito internacional privado a que cingia-se a Ord. Liv. III, Tit. 59 paragrapho 1º, por força da qual "*nos contratos feitos fóra ou em alguma outra parte se guardasse o direito commum, ord*ª*nações e costumes do reino, onde esses instrumentos e contratos fossem feitos.*"

Commentando essa disposição da Philippina, escreve Alvaro Velasco (Juris Emphyteutici Qœstiones) quœst VII, escreve: *quia respectu solemnitatis actus debet attendi, et servari consuetudo seu lex illius loci, ubi geritur... unde prœdicta lex regia comprehendit etiam forenses in nostra Lusitania contrahentis..., cui addendum est idem futurum, etiam si ex eo contractu celebrato extra regnum destinctur solutio facienda in regno...*

E' o caso. Comquanto seja José Marques Braga, sobrinho, brasileiro, achava-se em um Cantão Suisso, quando assignou o instrumento de 14 de setembro de 1911, que tinha de ser executado no Brasil, depois de sua morte. Esse instrumento foi, no fundo e na fórma, redigido de accordo com a lei estrangeira.

Muito embora, no direito brasileiro não se encontre disposição identica, trata-se de applicação de direito alienigena em collisão com o nacional, a que o acto é sujeito, *ex vi* da regra absoluta — *locus regit actum.*

Trata-se, assim, da especie comprehendida no art. 60, letra *h*, da Constituição, cujo conhecimento compete á justiça federal.

Póde, portanto, Affonso De Lucca promover perante o juizo seccional desse Districto a liquidação da successão de José Marques Braga Sobrinho, e ao mesmo juiz assiste o direito de suscitar os conflictos necessarios, si qualquer justiça local pretender chamar a si o inventario e partilha dos bens pertencentes á respectiva successão."

INFORMAÇÕES DO JUIZ FEDERAL PIRES E ALBUQUERQUE

"Para cumprir a determinação constante do officio de v. ex. desta data, relativa ao conflicto de jurisdicção n. 258, tenho a honra de enviar-lhe copia dos documentos pelos quaes me julguei competente para iniciar o inventario dos bens deixados por José Marques Braga, sobrinho, cidadão brasileiro, fallecido na Suissa, sem descendentes nem ascendentes.

Das copias sob os ns. 1, 2 e 3 resulta que o *de cujus* era domiciliado no Districto Federal ou pelo menos que foi este o seu ultimo domicilio no paiz.

Da copia sob o n. 4 que, por instrumento feito de accordo com a lei estrangeira para ter execução no Brasil, nomeou inventariante e administrador de seus bens o cidadão Affonso De Luca, tambem brasileiro.

A validade deste documento envolve evidentemente uma questão de direito internacional privado, o que quer dizer da competencia da justiça federal.

O Egregio Tribunal, em sua sabedoria, decidirá, entretanto, como fôr mais acertado.

Peço a v. ex. que me permitta aproveitar o ensejo para renovar-lhe o testemunho do meu grande respeito e muita particular estyma."

CURA DA TISICA

PELO METHODO DO

Dr. Guilherme Eisenlohr

A' rua General Camara n. 24

RESIDENCIA: Rua Barão de Mesquita n. 393

Continuação da enumeração de casos de curas realisadas em doentes tuberculosos no TERCEIRO PERIODO da molestia — considerados inteiramente perdidos pelos seus respectivos medicos.

OUTRO CASO DE CURA

Sr. Mario Guimarães, casado, com 32 annos, caixa da conhecida casa de pianos Bevilacqua, á rua do Ouvidor n. 145, Rio de Janeiro.

Este doente já soffria do peito ha um anno antes de entrar no meu tratamento. Tinha uma tosse rebelde que o perseguia dia e noite, não o deixando dormir. Fortes pontadas no peito lhe tiravam a respiração. Elle tinha muita canceira e um mal estar geral; o appetite desappareceu por completo e o doente chegou a um estado de fraqueza extrema. De vez em quando escarrava sangue.

O medico que tratava do doente applicava tudo quanto sabia, mas vendo que nada conseguia, desenganou o doente.

Este doente desenganado curou-se commigo em quatro semanas de tratamento.

Ha 11 annos que nunca mais lhe appareceu o menor vestigio de sua antiga enfermidade.

Continuação dos artigos publicados nos dias 2, 5, 9, 12, 15, 19, 23, 26 e 30 de novembro, 3, 7, 10, 14, 21, 28 e 31 de dezembro de 1910, 7, 11, 14, 18, 21, 25 e 28 de janeiro, e 4, 8, 11, 15, 18, 22 e 25, de fevereiro, e 1, 4, 8, 11, 15, 18, 22, 25 e 29 de março; e 2, 4, 8, 12, 13, 19, 23 e 26 de Abril; 3, 4, 6, 10, 13, 17, 20 24, 28 e 31 de maio; 3, 7, 10, 14, 17, 21, 24 e 28 de junho; e dos dias 1, 5, 8, 12, 15, 19, 22, 26 e 29 de julho, 2, 5, 9, 11, 15, 19, 24, 27, 30 de agosto, 2, 6, 9, 13, 16, 20, 23, 27 e 30 de setembro de 1911, 1, 6, 11, 14, 18, 21, 25, 29, Outubro, 1, 4, 8, 11, 15, 18, 25, 30 Nov. e 2, 6 14, 20, 23, 27 e 30 de dezembro de 1911 e dos dias 7, 10, 12 17, 20, 24, 27, 31 de Janeiro e 4 de fevereiro de 1912.

Terra e Mar

EXERCITO

O coronel Francisco José Alvares da Fonseca, director geral da secretaria da Guerra, não tem comparecido ao seu gabinete de trabalho, devido á grave enfermidade de um dos seus filhos.

—— Para servirem no estado-maior do general José Carlos Pinto Junior, chefe da commissão de compras na Europa, foram nomeados: assistente, o 2º tenente Francisco de Paula Faria Junior, e ajudante de ordens, o 2º tenente Eurico Laranja.

—— Teve permissão para vir a esta capital o 1º tenente da 7ª companhia isolada Ernesto de Almeida Mattos.

—— O ministro da Guerra approvou o contrato lavrado pelo inspector da 8ª região, com diversos negociantes, para o fornecimento de artigos de expediente, durante o semestre corrente.

—— Foi nomeado auxiliar do serviço de engenharia da 9ª região o 1º tenente Joaquim Gomes da Silva.

—— Foram transferidos: da 2ª companhia isolada para o 7º batalhão de caçadores, o 1º tenente Raymundo Irineu de Araujo, e para o 8º regimento de infanteria, o 2º tenente Edgard Focó, e da 6ª companhia isolada para o 3º regimento de cavallaria, o 1º tenente intendente Vicente Aurelio Moreira.

—— Foram mandados incluir no Asylo de Invalidos da Patria o sargento ajudante Francisco Rodrigues de Almeida e corneteiro-mór reformado Francisco Ferreira da Silva.

—— O general Vespasiano de Albuquerque, que se acha no Estado da Bahia, telegraphou no chefe do Departamento da Guerra, communicando haver embarcado, com destino a esta capital, 150 praças, tiradas do 50º batalhão de caçadores. Esse contingente é commandado por um official.

—— Ao ministro da Fazenda foi remettida a exposição apresentada pelo director da Contabilidade da Guerra, sobre o facto de não figurar no quantitativo total das diversas verbas em que se divide o respectivo orçamento, a de 20:250$, para pagamento de accrescimo de vencimentos dos juizes togados do Supremo Tribunal Militar.

—— Arraçoamento — Santa Maria: etapa, 1$139, e extraordinarios, $686; S. Gabriel: etapa 1$250, e extraordinarios, $847; Saycan, etapa, 1$131, e extraordinarios, $843; S. Vicente: etapa, 1$430 e extraordinarios, $760.

—— O ministro da Guerra remetteu ao general Müller de Campos, inspector da defesa e fortificação do littoral, a relação do material de artilharia existente no extincto Arsenal de Mrinha de Itaqui, no Rio Grande do Sul, afim de que o mesmo seja aproveitado pela mesma inspecção.

—— Em vista do disposto no art. 11, letra b, do regulamento approvado por decreto n. 9.338, de 17 de janeiro findo, o ministro da Guerra vae fazer a nomeação dos seguintes officiaes para o quadro dos serviços de estado-maior do Exercito:

Coroneis João Candido Jacques, Carlos Augusto de Campos, Ildefonso Pires de Moraes Castro, Olavo Ottoni Barreto Vianna e Caetano de Faria Albuquerque; tenentes-coroneis Alberto Cardoso de Aguiar, Tito Pires Ferreira, João Baptista Neves de Figueiredo, Pedro Ferreira Netto, Coriolano de Carvalho e Silva, Cassiano Ferreira de Assis, Aristides de Oliveira Goulart e Innocencio de Barros Vasconcellos; majores Abeylard de Queiroz, Homero Vieira de Aguiar, Samuel Augusto de Oliveira, Victor Eduardo Roysany, Affonso Fernandes Monteiro e Gregorio de Paiva Meira, e capitães Octavio Augusto Confucio, João Borges Fortes, Jorge Gustavo **Tinoco da Silva**, Arthur Fernandes Cardoso, Augusto Freire da Silva Sobrinho, Gualberto Gomes de Sá Filho, Maximiano José Martins, Maximino Barreto, Alberto Teixeira Ribeiro e Joaquim de Castro.

—— Foi transferido: do 1º regimento de artilharia montada para o 7º pelotão de engenharia, o anspeçada Aniceto José de Rego, conforme requereu.

—— Obtiveram engajamento: por dois annos, para a 6ª companhia isolada, o cabo de esquadra Paulino Dantas de Jesus; para o 51º batalhão de caçadores, o cabo de esquadra Manoel Antonio dos Santos; para a companhia regional do Alto Juruá o anspeçada José Sobreira de Moura, todos do 3º regimento de infanteria; para o 8º regimento de cavallaria, o anspeçada do 1º regimento da mesma arma, João Pedro da Silva; para a companhia isolada, o soldado do 52º de caçadores, João Martiniano dos Santos; para a 3ª companhia de caçadores o soldado do 55º batalhão da mesma arma, João Francisco do Nascimento; para o 30º batalhão do 13º regimento de infanteria, o soldado do 3º regimento da mesma arma, José Firmino dos Santos; para o 6º pelotão de engenharia o soldado do 52º de caçadores Joaquim Florencio da Silva; para o 11º regimento de infanteria, o tambor do 2º regimento da mesma arma, Benedicto Izidro do Nascimento e para o 49º batalhão de caçadores, o corneteiro do 3º regimento de infanteria, José Florencio de Sant'Anna, conforme requereram.

—— Foi indeferido o requerimento em que o 2º sargento do grupo provisorio de obuzeiros Oldemar Campello Nogueira, solicitou transferencia.

—— Obteve quinze dias de dispensa do serviço, o 2º tenente do 1º batalhão de artilheria Octavio Cardoso.

—— Foi mandado asylar, com permissão para residir em Pernambuco, o cabo de esquadra reformado Mathias José Xavier dos Santos.

—— De accordo com o artigo 19º das instrucções para o concurso á matricula na Escola do Estado Maior, approvadas por aviso do Ministerio da Guerra de 10 de março de 1906, o general inspector da 9ª região já providenciou no sentido de serem apresentados áquella escola na segunda quinzena do corrente mez, os seguintes officiaes que obtiveram licença para se matricularem na mesma escola no corrente anno:

Capitão Raphael Benjamin da Fonseca, primeiros tenentes Flavio Augusto do Nascimento, Laphayette Cruz e João Augusto Cesar da Silva; segundos tenentes Adalberto Diniz, João Ferreira Johnson, Manoel Collares Chaves, Octavio Garcia Barão, Francisco José da Silva Junior, Fausto Ferraz d'Elly, João de Souza Leal, Julio da Silva Conceiro, Virgilio Antonio Borba, Armando de Assis Annibal Amorim, Eurico Rodrigues Peixoto, Benedicto Felismino e Mario Maciel Wanderley.

A mesma autoridade tambem já providenciou no sentido de que sejam apresentados até o dia 29 do corrente ao commandante da mesma escola, afim de serem matriculados, conforme licença do ministro da Guerra, os seguintes aspirantes:

Luciano Pedreira de Almeida, auxiliar do Departamento da Guerra; Joaquim Vidal Pessoa do 6º batalhão de artilheria; Henrique de Azevedo Facturo, do 6º batalhão de artilheria; Alberto da Silva Ferreira, da 2ª bateria de obuzeiros; Joaquim Brasil Cabral, do 56º de caçadores; Antonio Candido de Almeida Costa, da Carta Geral do Brasil; Euclydes Couto Telles Pires, do 20º grupo de artilheria; Candido Caldas, do 7º batalhão de artilheria; Alcides de Souza Ramos, do 6º batalhão de artilheria; José Antonio de Sant'Anna Medeiros, do 1º regimento de artilheria; Alberto da Silva Pereira, da 2ª bateria de obuzeiros; José Octaviano Pinto Soares, do 20º grupo de artilheria; Pedro Aurelino de Góes Monteiro, do 3º batalhão de engenharia; José Agilio Ferreira do 2º regimento de artilheria; José Elias de Paiva Filho, do 3º regimento de artilheria; Gastão Pimentel, do 52º de caçadores; Heitor da Fontoura Rangel, do 1º regimento de artilheria; Francisco Pinto Junior, do 2º regimento de cavallaria; Izaltino de Pinho, do 20º grupo de artilheria; Emilio de Azevedo Ribeiro, do 1º batalhão de artilheria; Mello Couto Gonzaga, do 2º batalhão de artilheria; Alberto Jacques do 3º batalhão de engenharia; Silvino da Silva Campos, do 1º regimento de artilheria; Oswaldo dos Santos, do 3º batalhão de engenharia; João de Andrade Nino, do 1º de engenharia; Alito Gloria Poget, do 20º grupo de artilheria; Mariano Gomes da Silva Chaves, do regimento de artilheria; Antonio Carlos Pinto Bandeira, da 2ª bateria de obuzeiros; Arthur Benites Guimarães, do 1º de engenharia; Roque de Araujo Fróes do 6º regimento de cavallaria; Jorge Americano de Gouvêa, do 1º de artilheria; Antonio Gomes dos Santos, do 3º batalhão de engenharia; Mario Pinto Peixoto da Cunha, do 2º batalhão de artilheria; Manoel Candido Fernandes, da 2ª bateria independente; Gualberto do Nascimento, do 3º batalhão de artilheria; Alfredo Augusto Ribeiro Junior; Paulo Pinto da Silva Valle, do 20º grupo de artilheria; Adalberto da Rocha Moreira, do 4º regimento de artilheria; Angelo dos Santos Ribeiro do 1º de engenharia e Pedro Sebastião Campos do 8º batalhão de artilheria.

—— O ministro da Guerra, por despacho de 7 do corrente mez, concedeu noventa dias de licença para tratamento de saude, para gosal-a em Lorena, ao 2º tenente do 51º de caçadores, Gemiano Nunes da Silva Rondon.

—— Foram classificados, no 1º batalhão de artilheria, os seguintes officiaes: segundos tenentes Atanipho Annes Andrade, Octavio Cardoso Ramiro Noronha e Eudydes Loretti Ferreira, e por despacho do mesmo ministro, de hontem, foi nomeado encarregado do Gabinete Electrotherapico do Hospital de Porto Alegre, o 1º tenente medico dr. Alfredo Oliveira Vianna.

—— Apresentaram-se hontem ao Departamento, os seguintes officiaes: tenentes-coroneis João Caetano de Farias Albuquerque, do 51º batalhão de caçadores e Hastimphilo de Moura, do 16º grupo de artilheria, este por ter sido nomeado membro de uma commissão na Europa e aquelle, por ter vindo da 13ª região, afim de recolher-se ao seu corpo, e o 2º tenente Renato Baptista Nunes do 51º de caçadores, por ter entrado em gozo de ferias.

—— Foi transferido da 1ª região militar para a 4ª companhia isolada, o 3º sargento João Alves de Oliveira.

—— Concedeu-se quinze dias de dispensa do serviço ao 2º tenente do 55º batalhão de caçadores, Pedro Soares Pinto.

—— Permittiu-se que se demore dez dias na cidade do Recife, o 2º sargento, Augusto Figueira Junior, que foi transferido para a companhia regional do Juruá e que se acha addido ao 1º regimento de infanteria.

—— Apresentaram-se hontem ao quartel-general da 9ª região, por ter de seguir hoje para o Estado do Ceará, afim de assumir o commando do 51º batalhão de caçadores o tenente-coronel João Caetano de Faria Albuquerque.

—— O 1º tenente Jayme de Lara Ribas, do 6º batalhão do 2º regimento de infanteria, em inspecção de saude a que foi submettido no quartel general da 9ª região, foi julgado precisar de 90 dias de licença para tratamento de saude.

—— Foi mandado addir a um dos corpos da 1ª brigada estrategica o 2º sargento Mario de Souza Figueiredo, do 7º batalhão de artilheria, o qual se apresentou a 9ª região, vindo de S. Paulo, dispensado do serviço e baixou extraordinariamente ao hospital militar.

—— Segue no dia 12 do corrente para o Estado do Maranhão, afim de assumir o commando do 48º batalhão de caçadores, o tenente-coronel Arthur A. Pereira de Mello.

—— Está marcado para o dia 12 do corrente ás 8 horas da manhã, no antigo Arsenal de Guerra o embarque dos officiaes e praças que se destinam aos portos do norte.

—— Foi mandado incluir num dos corpos da brigada mixta o 2º sargento Ranulpho Oswaldo de Menezes, que foi transferido para um dos corpos da 9ª região.

—— O tenente-coronel Astymphilo de Moura apresentou-se hontem ao general inspector da 9ª região, por haver concluido a commissão em que se achava, de estudos da polvora da Fabrica de Piquete.

—— Serviço para hoje:

Superior de dia, capitão Pedro Frederico Leão de Souza.

A 1ª brigada estrategica, dá os officiaes para a 9ª região, auxiliar do superior de dia e para ronda de visita.

Auxiliar do official, amanuense Aquino.

A brigada mixta, dá as guardas dos palacios do Cattete, Guanabara e Arsenal de Marinha.

O 3º regimento de infanteria, dá a guarnição.

Uniforme, 5º.

* * *

MARINHA

Foi nomeado o 2º tenente Mario de Azevedo Coutinho, para exercer o cargo de auxiliar de ensino da Escola Modelo de Aprendizes Marinheiros desta capital.

—— Foram concedidos ao operario da officina de apparelhos e velas do Arsenal de Marinha desta capital, Mathias Lustre, tres mezes de licença, em vista do parecer da junta medica e na fórma da lei, para tratar de sua saude, onde lhe convier.

—— Foram transmittidos ao Supremo Tribunal Militar, para consultar com o seu parecer, os papeis, referentes á promoção ao posto de capitão de corveta, solicitada pelo capitão-tenente engenheiro naval Carlos Alberto Tinoco da Silva.

—— Por sentença do Supremo Tribunal Militar, foi negado provimento á appellação necessaria, interposta pelo conselho de guerra, da sentença que annullou o processo a que respondeu o réo Antonio Francisco de Araujo, marinheiro nacional, pelos fundamentos da sentença appellada. E, assim decidindo, deixou de mandar proceder a novo conselho de guerra, por se evidenciar dos autos, que se trata concludentemente á falta disciplinar. A nullidade, a partir de folhas 16, faz desapparecer o despacho de pronuncia. — Supremo Tribunal Militar, 31 de janeiro de 1912. — *F. Argollo, F. J. Peixoto Junior*, concordei com o vencido, não obstante ser de opinião de que o indiciado foi solicitamente assistido pelo seu curador para todos os effeitos do direito criminal, não se devendo considerar a falta do termo de compromisso do curador, nos autos, como motivo de nullidade, e sim, como uma simples irregularidade.— *F. Salles, J. J. de Proença, Carlos Eugenio, B. Bormann, Mendes de Moraes, E. de Arrochellas Galvão e Acyndino Vicente de Magalhães*.

—— O Conselho do Almirantado, em sessão realizada em 13 de janeiro de 1912, votou, e o sr. ministro approvou, a seguinte resolução:

Ficam adoptadas as seguintes abreviaturas nas communicações telegraphicas officiaes do Ministerio da Marinha:

Cargos	*Endereços telegraphicos*
Ministerio da Marinha	Marinha
Chefe do Estado-Maior	Almirantado
Superintendencia do Pessoal	Pessomar
Superintendencia do Material	Matemar
Superintendencia de Portos e Costas	Pormar
Directoria Geral da Secretaria	Secremar
Directoria Geral de Contabilidade	Contamar
Capitão do porto (em qualquer Estado)	Capimar
Commandante da Escola de Aprendizes (em qualquer Estado)	Aprenmar
Commandante da Flotilha (em qualquer Estado)	Flotimar
Inspector do Arsenal (em qualquer Estado)	Arsemar

—— Sr. ministro da Fazenda — Tenho a honra de transmittir-vos o incluso processo de habilitação ao montepio civil, acompanhado do titulo de pensão, passado a d. Umbelina Maria Magdalena da Cruz, viuva do contra-mestre aposentado, do Arsenal de Marinha desta capital, Mathias Eugenio da Cruz, e, bem assim, a folha n. 2, na importancia de duzentos mil réis (200$000), correspondente ao quantitativo para o funeral.

—— Sr. ministro da Fazenda — Tenho a honra de transmittir-vos o incluso requerimento, capeado pelo officio n. 60, da Directoria Geral de Contabilidade deste Ministerio, em que o machinista do Arsenal de Marinha desta capital Luiz de Sant'Anna pede para contribuir para o montepio civil, afim de que vos digneis informar si, em face do decreto n. 2.530, de 30 de dezembro ultimo, o peticionario tem direito ao que pretende.

—— Sr. ministro da Fazenda — Rectificando, de accordo com o exposto em vosso aviso n. 14, de 5 de dezembro ultimo, tenho a honra de restituir-vos o incluso processo de habilitação ao montepio civil, com o respectivo titulo de pensão, referente a d. America da Cunha, filha do finado 3º escripturario da extincta Contadoria da Marinha, Agostinho Pereira da Cunha.

—— Sr. ministro da Viação e Obras Publicas — Accusando o recebimento do vosso aviso de 27 de janeiro ultimo, tenho a honra de agradecer-vos a communicação que me fizestes, de haverdes assumido, naquella data, interinamente, o cargo de ministro e secretario de Estado dos Negocios da Viação e Obras Publicas.

—— Sr. general de brigada Olympio de Carvalho Fonseca — Accusando o recebimento do vosso officio-circular de 27 do mez passado, agradeço-vos a communicação de haverdes assumido, interinamente, o cargo de inspector da 9ª região militar, no impedimento do sr. general Vespasiano Gonçalves de Albuquerque e Silva.

* * *

BRIGADA POLICIAL

Serviço para hoje:

Superior de dia o major João Lino.

Official de dia á brigada o capitão Cardeal.

Medicos: de dia o capitão dr. Pinto Vieira e de promptidão o tenente dr. Gerçon.

Interno de dia o alferes Albuquerque.

Ajudante de parada o capitão Anastacio.

Musica de parada e promptidão a do 3º batalhão.

Rondam: com o superior de dia o tenente Dantas e alferes Ferreira e Silva.

Rondam as ruas do Nuncio, Regente e São Jorge o alferes Limoeiro e um inferior, ambos de cavallaria.

Rondantes á disposição do superior de dia, cinco inferiores de cavallaria, sendo dois para as patrulhas dos 1º, 3º e 5º districtos e mais dois de cada um dos 1º, 2º, 3º e 4º batalhões, sendo dois para as patrulhas do Silvestre.

Guardas: da Caixa de Amortização, o alferes Roque; da Caixa de Conversão, o alferes Sylvio; do thesouro, o alferes Jesus; da Casa da Moeda, o alferes Abelardo.

Estado-maior nos corpos: no 1º batalhão, o tenente Horacio; no 2º, o tenente Teixeira; no 3º, o capitão Badaró; no 4º, o capitão Brazileiro; no 5º, o capitão Telles; na cavallaria, o tenente Gomes, e no corpo auxiliar, o tenente Celestino.

Promptidão: no 4º batalhão, o alferes Themistocles, e na cavallaria, o tenente Cabral.

Auxiliares do official de dia, um inferior do 4º e um corneteiro do 5º batalhões.

Ordens á assistencia do pessoal, um cabo do 1º e um corneteiro do 4º batalhões.

O regimento de cavallaria dá o serviço já determinado, 1 official de promptidão com 30 praças, as guardas da 12ª e 14ª estações, a conducção de presos até 60 praças e o mais que se pedir.

O 1º batalhão dá parte da guarnição, policiamento e extraordinarios determinados, promptidões de incendio, soccorro, e a conducção de presos até 10 praças e o mais que se pedir.

O 2º batalhão dá o policiamento dos 6º, 7º e 21º districtos, os serviços já determinados e o mais que se pedir.

O 3º batalhão dá 1 official para a promptidão permanente do 4º batalhão, o policiamento dos 18º, 19º e 20º districtos, os serviços já determinados e o mais que se pedir.

O 4º batalhão dá parte da guarnição, policiamento e extraordinarios determinados, a promptidão permanente, a conducção de presos até 10 praças e o mais que se pedir.

O 5º batalhão dá o policiamento dos 9º, 15º, 16º e 17º districtos, e os demais serviços já determinados e o mais que se pedir.

O corpo auxiliar dá 1 bombeiro, 1 electricista, 1 auto para incendio durante 24 horas, uma ambulancia, o serviço já determinado e o mais que se pedir.

Uniforme 3º.

* * *

CORPO DE BOMBEIROS

Serviço para hoje:

Estado-maior, capitão Leonardo.

Promptidão, tenente Ferreira e alferes Orlindo.

Manobras de registro, capitão Carneiro.

Ronda aos theatros, tenente Bezerra.

Medico de dia, capitão dr. Trigo.

Emergencia, capitão Fernandes, alferes Ribeiro e dr. Tito.

Uniforme 7º.

Commandante da guarda, furriel Wanderley.

Inferior de dia ao corpo, sargento Pessoa.

Reforço, sargento Teixeira.

Ronda externa, sargento Alexandre e furriel Penna.

Uniforme 4º.

POSTO CENTRAL DE ASSISTENCIA

Resumo dos serviços effectuados durante o mez de janeiro de 1912 no Posto Central de Assistencia.

Soccorros urgentes — Na via publica, 577; em domicilio, 465; em delegacias policiaes, 158, em locaes diversos, 220. Total, 1.420.

Curativos — No Posto, 1.107; no local, 578. Total, 1.685.

Guias expedidas, 593. Consultas no Posto, 12. Communicações á policia, 145.

Remoções — Para a Santa Casa e dependencias, 179; para domicilio, 53; para a Maternidade, 10; para hospitaes militares, 2; para hospitaes particulares, 2; gratuita, 1; retribuidas, 16. Total, 263.

OS DESESPERADOS

Mais uma tresloucada que tenta contra a vida ingerindo lysol

Hontem, á tarde, Hermelinda Maia, residente á rua Visconde de Itauna n. 279, por motivos ignorados, tentou pôr termo á vida, ingerindo lysol.

Aos symptomas do envenenamento, foi o facto communicado á policia do 9º districto, que pediu os soccorros da Assistencia Municipal.

Depois de medicada por essa instituição, Hermelinda, que é de côr parda, brasileira, de 27 annos de edade, foi removida para a Santa Casa em estado grave.

Nutra o Seu Pericraneo

É isto o que deve Vc. fazer para possuir uma cabelleira frondósa e abundante. Nutra o seu pericraneo; fortaleça-o mesmo como o fortalece ao seu corpo quando definhado. Antes que o seu cabello possa crescer; elle necessita algo para isto; alguma cousa que seja vigor e produza vida. Um só meio existe para conseguir-se a nutrição do pericraneo:—O Tricofero de Barry.

Vantagens do Tricofero

O Tricofero, faz crescer o cabello; (excepto em casos de calvicie chronica, que são incuraveis) elle cura radicalmente a caspa, comichão no couro cabelludo e evita a queda do cabello. E pode assim o fazer, devido a composição da sua formula procedente de um acreditado e notavel medico, cuja foi primeiramente uzada por entre a clientella privada, e que produzindo tão excellente resultado e exito, decidio expor á venda e ao commercio. O Tricofero de Barry ataca aos males da calvicie de um unico modo que o bom senso aconselha, e faz desapparecer a causa. Elle fortalece e rejuvenesce o definhado couro cabelludo; elle offerece um exito seguro aonde outro qualquer preparado fracaçaria. Lembre-se que o Tricofero de Barry foi estabelecido em 1800, e portanto ha mais de cem annos. Era o unico remedio para o cabello que se vendia n'aquelle tempo e que ainda hoje se vende. Um artigo que tem gozado do favor publico por mais de cem annos, effectivamente deve ter merito.

Ao lavar a cabeça, deverá Vc. ter um grande escrupulo sobre a escolha do seu sabão a usar. O Sabonete de Reuter, é incomparavelmente bom para este uso, pelo facto de ser elle puro, produzindo uma abundante espuma de creme.—Á Venda em sua Drogaria.

ESMOLAS

Recebemos de um anonymo a quantia de 10$000 para os nossos pobres.

—Recebemos do sr. Manoel a quantia de 4$, sendo: para a senhora da rua Senhor de Mattosinhos 2$, e viuva Bemvinda, 2$000.

——De um anonymo recebemos a quantia de 5$, para a velha Maximiana.

——Da menina Regina, para a viuva Angela Pecoraro, recebemos a quantia de 1$000.

——Por alma de Antonio Nunes, recebemos a quantia de 2$, para os pobres.

——Recebemos, de José M. Pereira, a quantia de 3$600, para a viuva Julia.

——De um anonymo recebemos a quantia de 1$, para a viuva Anna do Amaral.

——De H. N., recebemos a quantia de 5$, para ser distribuida pelas seguintes pobres: Anna do Amaral, viuva Luiza, velha Amancia, Maximiana, e João, 1$ a cada um.

——Para Angela Pecoraro recebemos a quantia de 2$, de um anonymo.

——Para a viuva Maria José recebemos a quantia de 1$000.

O XAROPE

VITAMONAL

E'

TONICO DO CORAÇÃO
TONICO DOS NERVOS
TONICO DOS MUSCULOS
TONICO DO CEREBRO

Não tem dieta e toma-se misturando uma colher de sopa em meio copo de agua. E' uma bebida deliciosa e é

Alimento nervoso
Alimento muscular
Alimento cerebral

Cada vidro 5$000

Pharmacia Carioca — Rua da Carioca 33 | Granado & C. — Rio de Janeiro

Os automoveis continuam a occasionar desastres de graves consequencias

Com o titulo supra, foi hontem publicado nestas columnas, o desastre occasionado por um automovel, na rua Haddock Lobo. O auto em questão é o de n. 599, e não de n. 589, conforme foi, por engano, publicado, pois um collega do estudante colhido pelo vehiculo veiu pedir-nos esta rectificação.

PARA COMBATER A DOR DE CABEÇA

UMA SO' CAPSULA DA

CURA DE STEARNS

allivia no momento a mais forte dôr de cabeça. Não contem antipirina nem outras drogas perigosas. Insistir sempre em que lhe dem STEARNS que é a unica legitima

A' venda nas pharmacias e drogarias.

Frederick Stearns & C., Detroit (Mich E. U. A.)

ALFANDEGA

No justo afan de bem defender o interesse do fisco, o sr. Gama Berquó, estimado guarda-mór desta Alfandega, procedeu a busca hontem, em um dos armazens do Lloyd Brasileiro.

Coroada de exito foi a diligencia effectuada, visto ter o zeloso funccionario encontrado e apprehendido 35 volumes contendo conservas e vinhos, procedentes do Prata, que se achavam destinados, ao fim das muitas contas de outros volumes ultimamente confiscados: — ao *contrabando*.

As mercadorias apprehendidas foram recolhidas á guardamoria, sendo de tudo scientificado o sr. inspector, que vae agir de accordo com a lei.

Oxalá que seja este o ultimo contrabando de vapores do Lloyd, porquanto o a que nos vimos referindo foi do *Saturno*, já useiro e veseiro em taes *manobras*, entrado no dia 1 do corrente.

——Hontem, em horas de expediente, deu-se um pequeno conflicto entre o despachante Pompilio e o fiel da Bagagem, sr. Fernandino.

Levado o caso ao conhecimento do inspector e não havendo s. s. apurado coisa alguma que affectasse a disciplina, mesmo por não haver quem se tivesse prestado a dar depoimento *pró* ou *contra*, a partir do fiel Fernandino, o dr. Didimo da Veiga resolveu, e com justiça, não tomar conhecimento do caso.

——O inspector baixou, hontem, as seguintes portarias:

N. 42 — "O inspector, em commissão, determina que tenha exercicio na 2ª secção, o 3º escripturario Fidelcino Teixeira Coelho."

——N. 43 — "O inspector, em commissão, determina que passem a ter exercicio:

Na 2ª secção, os segundos escripturarios Eduardo Augusto dos Santos Colin e José Collatino do Couto Barroso e o 4º escripturario da Alfandega de Maceió, addido, Licio Monteiro de Souza e na 3ª secção, o 2º escripturario Sebastião Amancio da Soledade, o 3º, Carlos de Lyra Oliveira e o 2º da Estatistica Commercial, addido, bacharel Joaquim Pereira Brasil."

——Foi encaminhado ao ministro da Fazenda, um recurso de Theodor Wille & C., interposto do acto da inspectoria condemnando o commandante do vapor inglez *Langdale*, ao pagamento de direitos em dobro, pela falta de descarga de varios volumes.

——Em um requerimento do coronel Pedro C. Netto Teixeira, pedindo isenção de direitos para 2 malas e 3 caixas de marca P. C. N. P., foi exarado o seguinte despacho— "Despache de accordo com a informação."

——Promptas a pagamento, estão na thesouraria as seguintes restituições de direitos:

C. Bazin & C., 44$100, 88$200 e 37$000; S. Anonyme du Gaz de Rio de Janeiro, ... 43:741$440 e 1:250$440.

——"Satisfaçam a divida de revisão." Foi o exarado nos requerimentos dos srs. Coelho Martins & C., Ehering & C., Francisco Giffoni & C., João Reynaldo Coutinho & C., J. P. da Cunha Pinto e Costa Pereira & C., pedindo restituição de direitos pagos.

——O commandante do vapor allemão *Habsburg*, foi condemnado a pagar os direitos em dobro da mercadoria contida em varios volumes que deixaram de descarregar.

——Foi deferido um requerimento de Ferreira Irmão & C., pedindo baixa em termo de responsabilidade.

——"Junte-se a nota do despacho" — Foi o exarado em um requerimento de Pinto Angelo & C., pedindo restituição dos direitos pagos a maior pela nota n. 1967, de outubro ultimo.

——Vão ser encaminhados ao sr. ministro da Fazenda, um requerimento da Rombauer & C., pedindo prorogação de praso para apresentação de documentos de descarga, e um recurso interposto por Huber & C., da decisão da inspectoria referente ao tecido de algodão crú da base de 10X10 fios, de mais de 60 grammas por metro quadrado, que submetteram a despacho.

——Em um requerimento de R. Penacini, pedindo relevação da multa que lhe foi imposta pela differença de despacho, foi exarado o seguinte — "Selle com revalidação o presente requerimento."

——Foram distribuidos na 1ª secção, hontem, os seguintes manifestos:

N. 174 — do vapor inglez Royal *Sceptre*, procedente de Cardiff e consignado a Amaral Southerland & C., ao sr. B. Carvalho;

N. 175 — do vapor inglez *Ocean Monarch*, procedente de New York e consignado a Amaral Southerland, ao sr. Medalha;

N. 176 — do vapor sueco *Annie Johnson*, procedente de Stockolmo e consignado a Luiz Campos, ao sr. A. Mello;

N. 177 — do vapor nacional *S. Paulo*, procedente de Paysandú e consignado ao Lloyd Brasileiro, ao sr. C. Pinto.

COMMERCIO

Rio, 10 de fevereiro de 1912.

CAMBIO

Os bancos não alteraram as taxas officiaes de 16 1|16 e 16 3|32 d., sobre Londres.

O mercado continuou sustentado, sacando os bancos estrangeiros a 16 3|32 d., e o Banco do Brasil a 16 1|8 d.; contra o outro papel a 16 9|64 e 16 5|32 d.

O movimento foi pequeno e o mercado fechou estavel.

Londres	16 1|16 a	16 3|32
Hamburgo	732 a	734
Paris	593 a	594
Italia	597 a	600
Lisboa e Porto	312 a	376
Portugal	315 a	319
Nova York	3$103 a	3$115
Turquia	15 7|8 a	—
Montevidéo	3$270 a	3$280
Buenos Aires	3$044 a	3$050
Madrid	558 a	560

Vales de ouro, 1$688, por mil réis, á vista.

Sobre taxa de café, por franco, $596 a $600.

A BOLSA

O movimento foi o seguinte:

VENDAS

Apolices:	
Geraes (5 °|°), 2 a.	1:018$000
Dito, 33 a.	1:020$000
Emprestimo de 1909, 39 a.	1:010$000
Emp. Municipal, 15 a.	205$000
Dito (1906), 244 a.	206$000
Est. do Rio (6 °|°, nom.), 30 a.	505$000
Dito (4 °|°), 36 a.	985$00
Bancos:	
Brasil, 100 a.	231$000
Dito, 60 a.	232$000
Dito, 19 a.	230$000
Dito, 9|40 a.	300$000
Companhias:	
Norte do Brasil, 100 a.	49$000
Dito, 100 a.	50$000
Dito, 100 a.	51$000
R. S. Mineira, 100 a.	93$500
Dito, 800 a.	94$000
Dito, 93 a.	95$000
Dito, 100 a.	95$500
V. e Minas, 160 a.	100$000
Brasil Industrial, 106 a.	320$000
Docas da Bahia, 150 a.	83$000
Dito, 400 a.	84$000
Docas de Santos, 37 a.	500$000
Dito, 97 a.	505$000
Terras e Colonização, 300 a.	11$000
Debentures:	
Carioca, 3 a.	212$000
Magense, 20 a.	131$000
Docas de Santos, 80 a.	210$000
Mercado Municipal, 35 a.	208$000

RECEBEDORIA DE MINAS

Arrecadação do dia 9	6:694$631
De 1 a 9	69:720$907
Em egual periodo do anno passado	88:735$744

ALFANDEGA

Em ouro	183:494$535
Em papel	263:799$755
Total	447:294$290
De 1 a 9	3.491:826$770
Em egual periodo de. 1911	2.913:606$190
Differença a maior em 1912	581:220$580

OFFERTAS

	Compr.	Vend.
Apolices:		
Geraes (5 °|°)	1:021$000	1:020$000
Emp. 1903	—	1:027$000
Emp. 1909	1:011$000	1:010$000
Emp. 1911	1:011$000	—
Emp. 1897	—	1:004$000
Estado de Minas	987$000	984$000
R. G. do Sul (6 °|°)	1:020$000	—
Dito (7 °|°)	—	1:030$000
Emp. 1910 (5 °|°)	—	650$000
E. do E. Santo (6 °|°)	980$000	—
Est. do Rio (4 °|°)	99$000	98$000
Dito (6 °|°)	—	500$000
Emp. Municipal	206$500	205$500
Dito (nom.)	—	204$500
Dito (1906)	—	205$000
Dito (nom.)	—	204$500
Dito (1909)	193$000	191$000
Dito (£ 20)	—	304$000
Dito (nom.)	302$000	300$000
Emp. de Nictheroy	207$000	206$000
Tecidos:		
Alliança	400$000	397$000
Botafogo	—	227$000
Santa Helena	—	205$000
Corcovado	—	250$000
Carioca	300$000	290$000
Sarbaserense	—	100$000
Bom Pastor	—	203$000
Esperança	203$000	—
Progresso Industrial	350$000	—
Petropolitana	310$000	—
Cometa	—	310$000
S. Felix	90$000	—
Magense	140$000	139$000
Brasil Industrial	323$000	318$000
União Lavrense	—	236$000
S. Pedro de Alcantara	270$000	250$000
Confiança	250$000	—
Diversas:		
Docas de Santos	—	505$000
Dito (nom.)	—	512$000
Docas da Bahia	84$000	83$500
Centros Civis	—	122$000
Centros Pastoris	26$000	25$000
Cantareira	240$000	—
Com. e Navegação	—	100$000
Cantareira	235$000	—
Mercado Municipal	50$000	—
Loterias Nacionaes	45$000	44$000
Melhs. no Maranhão	—	42$000
Saneamento no Rio	—	115$000
Terras e Colonização	11$250	10$750
Debentures:		
Docas de Santos	—	209$000
Industrial Mineira	—	212$000
Carioca (fab.)	—	213$000
S. Pedro de Alcantara	—	210$000
Confiança	—	210$000
Manufact. Progresso	208$000	206$000
C. Brahma	—	203$000
Brasil Industrial	—	204$000
Luz Stearica	—	204$000
Botafogo	—	207$000
Juta	—	207$000
America Fabril	208$000	207$000
Fabril Paulistana	—	205$000
Manufact. Fluminense	—	211$000
Santa Helena	—	210$000
Mercado Municipal	—	207$000
Acções de bancos:		
Commercial	225$000	222$000
Nacional	—	170$000
Brasil	234$000	231$000
Mercantil	—	255$000
Nacional	—	180$000
Commercio	—	200$000
L. e do Commercio	190$000	182$000
Estradas de ferro:		
M. de S. Jeronymo	—	21$000
Norte	52$000	50$000
S. Luiz e Caxias	—	220$000
V. e Minas	100$000	95$000
S. Paulo-Goyaz	100$000	—
Cantareira	130$000	—
Rêde Sul-Mineira	96$000	95$000
C. de Seguros:		
Integridade	—	55$000
Brasil	—	21$000
Varegistas	—	110$000
Indemnizadora	22$000	20$000

Preços correntes do mercado do Rio de Janeiro

Cotações de hontem:

ARROZ	
Nacional, superior	46$700 a 50$000
Dito, bom	41$700 a 45$000
Dito, do norte, branco	38$000 a 40$000
Dito, rajado	33$300 a 35$000
Dito, inglez	42$000 a 44$100
Dito de 1ª, agulha	55$000 a 58$000
Dito, de 2ª qualidade	53$000 a 55$500
ASSUCAR — *Pernambuco*	Kilo
Branco, crystal	$420 a $430
Dito, 2º sorte	$420 a $440
Crystal, amarello	$340 a $350
Mascavinho	$300 a $360
Somenos	$320 a $330
Mascavo, bom	$240 a $250
Dito, regular	$230 a $235
Dito, baixo	— a $220
Sergipe:	
Branco, crystal	$400 a $410
Crystal, amarello	Não ha
Mascavinho	$280 a $350
Mascavo, bom	$235 a $245
Dito, regular	$225 a $232
Dito, baixo	— a $220
Campos:	
Branco, crystal	$400 a $420
Branco, 2º jacto	$380 a $400
Dito, 3ª sorte	—
Mascavinho	$320 a $340
Crystal, amarello	Não ha
Bahia:	
Branco, crystal	$430 a $450
Mascavinho	—
Branco, 2º jacto	$380 a $410
Santa Catharina:	
Mascavinho	—
Mascavinho bom	—
Dito, regular	—
Dito, baixo	—
AZEITE	
Portuguez, lata de 16 litros	27$000 a 28$000
Idem, idem, de 2 a 2 litros	[illegible]
Hespanhol, lata de 16 litros	27$000 a 27$500
Dito, lata de 2 litro	1$500 a 1$600
Francez, lata de 10 litros	23$000 a 25$500
Dito, idem, de 2 a 1 litros	2$350 a 2$400
Prista, caixa	[illegible]
Idem, Thomar	28$000 a [illegible]
Idem Paignol, caixa	— a 17$500
ALFAFA	
Nacional, kilo	$155 a $160
Estrangeira	$160 a $170
ALGODÃO	
Pernambuco	10$200 a 11$500
Rio Grande do Norte	10$000 a 10$500
Parahyba	10$000 a 10$300
Ceará	10$200 a 10$300
ALCOOL	
De 40 grãos	275$000 a 280$000
De 36 grãos	260$000 a 265$000
De 38 grãos	245$000 a 250$000
AGUARDENTE	
Paraty	190$000 a 200$000
Angra	180$000 a 190$000
Campos	170$000 a 175$000
Pernambuco	170$000 a 175$000
Bahia	170$000 a 175$000
Maceió	170$000 a 175$000
Aracajú	170$000 a 175$000
Sul	170$000 a 175$000
AVES	
Gallinhas, uma	1$500 a 2$500
Frangos um	$700 a 1$500
Ovos, duzia	— a 1$200
AGUAS MINERAES	
Cambuquira, idem	— a 24$000
Salutaris, idem	— a 25$000
S. Lourenço, idem	— a 23$000
Vichy, idem	— a 36$000
ALPISTE, 100 kilos	42$000 a 43$000
AMENDOIM em casca, 100 kilos	17$000 a 18$000
ALHOS, cento	1$500 a 2$500
ALCATRÃO, barril	— a 41$000
AGUA-RAZ, kilo	— a $950
AZEITONAS	
Douro	$620 a $660
D'Elvas	$760 a $800
BACALHAO	
Noruega, caixa, 1ª qualidade	41$000 a 43$000
Ditas, 2ª	38$000 a 40$000
Petuliug	40$000 a 43$000
Halifax	—
Gaspé	50$000 a 51$000
Dito, da Escossia	41$000 a 42$000
BANHA	
Porto Alegre, Extra (lata) de 2 kilos	63$600 a 60$600
Idem, idem, lata de 20 kilos	66$000 a 69$600
Laguna, lata de 20 kilos	64$200 a 66$000
Itajahy, lata de 2 kilos	69$000 a 72$000
Americana, por libra	Nominal
Dita, lata de 2 kilos, Minas	63$400 a 66$000
Dita, de Minas, lata grande	63$600 a 66$000
BORRACHA	
Mangabeira, conforme a qualidade, por 15 kilos	40$000 a 48$000
BREU	
Claro (280 libras)	— a 34$000
Escuro, idem	— a 33$700
BATATAS	
Nacionaes, kilo	$160 a $240
Portuguezas	Não ha
Francez, caixa	— a 18$000
CEBOLAS	
Estrangeiras	Não ha
Ditas, nacionaes (cento)	1$300 a 1$500
CARNE SECCA	
Rio da Prata, velhas, patos	Não ha
Dita, idem, manta só	Não ha
Dita, nova, patos e mantas	$800 a $860
Dita, idem, manta só	$880 a $940
Rio Grande, syst. platino	Não ha
Dita, idem, mantas novas	$780 a $800
CARNE DE PORCO	
Em barrica, kilo	$900 a $940
Mineira	1$120 a 1$200
CHÁ DA INDIA	
Verde	6$500 a 10$000
Preto	6$500 a 9$500
Lipton (Lb.)	7$500 a 8$000
CERVEJAS	
Antarctica (1 duzia)	— a 8$000
Dita (5 duzias)	— a 8$400
Dito (10 duzias)	— a 8$000
Brahma (uma duzia)	7$000 a —
Teutonia	7$000 a —
Bock-Ale, 1 duzia	— a 7$000
Dito, 10 duzias	— a 6$000
Brahmina, 1 duzia	— a 4$500
Dito, 10 duzias	— a 4$200
Guarany, 1 duzia	— a 3$600
Dito, 10 duzias	— a 3$500
CHOCOLATE	
Lata	— a 2$400
Dito, pão	$850 a 1$200
CIMENTO	
Aguia Preta	10$500 a 11$000
Corôa Preta	10$500 a 11$000
Cruz Vermelha	10$500 a 11$000
Cathedral	—
Saturno	10$500 a —
Virgulo	10$000 a —
Outras marcas	— a 11$500
CANGICA (100 kilos)	22$000 a 24$000
CACAU, kilo, em pó	— a 5$500
Dito, em massa	— a 3$500
CHAMPAGNE	120$000 a 140$000
ERVILHAS	
Nacionaes	Não ha
Estrangeiras, 100 kilos	64$000 a 66$000
Ditas, portuguezas, lata	1$100 a 1$150
FEIJÃO — *Preto:*	100 kilos
De porto Alegre, novo, especial	23$500 a 25$500
Dito, idem, da terra, idem	Nominal
Dito, idem, da terra, idem	Nominal
Dito, idem, de Santa Catharina, superior qualidade	Nominal
Dito, manteiga, nacional	40$000 a 42$500
Dito, enxofre, idem	30$000 a 32$000
Dito, miudo, idem	26$000 a 27$500
Dito, côres diversas	Não ha
Dito, branco	26$500 a 27$000
Dito, estrangeiro	43$000 a 44$500
Dito, vermelho	24$500 a 25$500
Dito, amendoim, nacional	Não ha
Dito, estrangeiro	34$500 a 36$500
Dito fradinho	Não ha
Dito, estrangeiro	40$000 a 41$500
FARINHA DE MANDIOCA	
Laguna, especial	Não ha
Dita, grossa	15$000 a 15$500
De Porto Alegre, especial	19$500 a 20$500
Idem, idem, fina	18$000 a 18$500
Dita, peneirada	17$500 a 17$700
Dita, grossa	15$000 a 15$500
FARINHA DE TRIGO — *Moinho Inglez*	Por 2 saccos
Nacional	— a 24$500
Brasileiras	— a 23$700
Buda, nacional	— a 23$500
Idem	—
Semolina	— a 25$000
Farello	3$500 a 3$600
Farelinho, idem	4$000 a 4$100
Remoido, idem	4$500 a 4$600
Triguilho, idem	— a 3$900
Moinho Fluminense:	
Especial	25$000 a 25$500
S. Leopoldo	24$000 a 24$500
O. O.	23$000 a 23$500
Moinho Santa Cruz:	
Perola, especial	25$000 a 25$500
Santa Cruz	24$500 a 25$000
Mimosa	23$500 a 24$000
FRUCTAS	
Maçãs, barril	50$000 a 60$000
Peras, idem	25$000 a 30$000
Uvas, idem	25$000 a 28$000
Mangas (caixa)	— a 25$000
FUMO	
De Minas, especial	$900 a 1$000
Dito, superior	$800 a $900
Dito, 2ª	$700 a $800
Dito, ordinario	$630 a $700
Goyano, especial	1$800 a 2$000
Dito, superior	1$400 a 1$600
Baixo	1$100 a 1$300
Rio Novo, especial	1$500 a 1$600
Dito, 2ª	1$000 a 1$200
Carangola	1$200 a 1$300
Dito, 2ª	$900 a 1$000
Dito, 2ª	1$400 a 1$800
Dito, 1ª	1$600 a $900
Piuhy, especial	2$000 a 2$100
FUBA' de milho, 100 kilos	14$000 a 21$000
FAVAS, 100 kilos	Não ha
SARDINHAS	
Em azeite, lata	$600 a $750
Dita, Felippe Canaud	— a 1$500
SAL	
Marca "Touro", alqueire	— a 2$050
Outras qualidades, idem	— a 1$850
TOUCINHO	
De Minas, superior	$800 a $850
Dito, inferior	$700 a $750
TREMOÇOS, 100 kilos	20$000 a 20$500
TAPIOCA nacional	18$000 a 27$000
GOIABADA	
Pesqueira	Não ha
Campos, oval	$500 a $540
Dito, redonda	$500 a $540
Vianna, redonda, cravada, 500 g.	— a $540
" redonda, 750 g., nominal	— a $525
" "Dragão" (especialidade)	— a [illegible]
GELEA, Vianna, "Dragão" (especialidade)	— a 1$300
GENEBRA, caixa, Fockins	30$500 a 31$000
GAZOLINA (caixa)	Nominal
GESSO Monroe, para estuque, (superior, barrica)	35$000 a 37$000
KEROZENE, caixa	7$200 a 7$400
LOMBO (mineiro, especial)	1$250 a 1$300
Dito, regular	1$000 a 1$130
LINGUAS do Rio Grande, uma	1$000 a 1$300
LADRILHOS, milheiro	— a 130$000
GORDURAS	
Rio Grande, sabo	$380 a $400
Rio da Prata, idem	—
Matadouro, kilo	— a $540
MANTEIGA	
Nacionaes:	
Rio Grande do Sul	Não ha
Mineira	2$000 a 2$400
Demnegny, latas sortidas	2$600 a 2$800
Lepetier	2$600 a 2$800
Brétel Frères, sortidas	2$500 a 2$600
L. Brum	Não ha
Moretto Calone, sortidas	Não ha
Colomier	1$000 a 1$600
Outras marcas	1$900 a 2$000
	Kilo
MATTE, em folha, conforme a qualidade	$410 a $580
MASSAS	
Brancas kilo	— a $600
Amarellas, kilo	— a $700
MARMELADA	
Colombo	— a 1$000
Leal Santos	— a 1$200
Paulicéa	— a 1$000
Santelmo	— a 1$000
Manufact. Fluminense	— a 1$000
MILHO	
Amarello, do norte	Não ha
Idem, idem, misturado	13$000 a 13$500
Idem, da terra	16$200 a 16$500
MADEIRAS	
Americano, pé	$290 a $330
Rosina, duzia	— a 88$000
Speuce, duzia	Não ha
Sueco, branco, duzia	— a 54$000
Dito, vermelho, duzia	— a 46$000
Pinho do Paraná:	
1ª qualidade, duzia	77$000 a —
2ª qualidade, duzia	67$000 a —
Taboa, pé	$240 a —
MASSA DE TOMATE, lata	— a $560
OLEOS	
De linhaça, lata, kilo bruto	— a $900
Dito, barril	1$300 a —
Dito, de algodão, kilo	$580 a $610
PRESUNTOS	
Estrangeiro, por libra	— a 1$050
Dito, inferior	— a 1$000
PHOSPHOROS	
Duas cabeças, lata	— a 44$000
Uma cabeça, lata	— a 43$000
De cera, Naves, lata	— a 62$000
Brilhante, de madeira	43$000 a 44$000
Idem, de madeira, lata	42$000 a 44$000
Dito de cêra	— a 62$000
POLVILHO, 100 kilos	24$000 a 25$000
PETIT-POIS, lata	— a 1$000
Dito, Felippe Canaud, lata	— a 1$700
PIMENTA DA INDIA, kilo	— a 1$150
QUEIJOS	
Minas, um	$800 a 2$800
Dito (marca Aguia, caixa) 1ª	— a 54$000
Dito, 2ª	— a 48$000
Palmo, um	6$700 a 7$000
Prato, kilo	3$500 a 4$000
Suisso, kilo	3$800 a 4$200
Parmesão, italiano, kilo	3$700 a 4$200
Romano, idem, idem	— a 3$200
SABÃO	
Em tijolos, kilo	— a $540
Em barra, idem	— a $400
Oleina e virgem, em tijolos, caixa	— a 1$750
Idem, idem, pequenos	— a 1$350
Idem, idem, n. 1	— a $950
Especial em tijolos	— a 2$330
Idem, de pero, kilo	— a $400
Virgem, idem idem	— a $950
Dito, idem, idem para cumieiras	— a 330$000
Telhas, Marselha, milheiro	— a 500$000
Dito, nacional	Não ha
Dito concavas	— a 240$000
TIJOLOS	
Refratarios, inglezes milheiro	230$000 a 240$000
Ditos, nacionaes, de alvenaria	— a 46$000
VINAGRE	
De Lisboa, branco	230$000 a 250$000
Dito, tinto	220$000 a 250$000
VINHOS	
Finos	Caixa
Macedo	31$000 a 33$000
Adriano	30$000 a 31$000
Villar d'Allen	30$000 a 31$000
Rocha Leão	20$000 a 21$000
De mesa:	
Pomar, caixa	17$000 a 18$000
Collares, F. C., idem	17$000 a 18$000
Viuva Gomes, idem	17$000 a 18$000
Collares, tinto, superior	400$000 a 420$000
Dito, quinta da Barca	360$000 a 375$000
Dito, outras marcas	300$000 a 320$000
Dito, branco	355$000 a 375$000
Verde	310$000 a 360$000
Dito, outras marcas	310$000 a 370$000
Communs:	Pipa
Collares, tinto, superior	400$000 a 420$000
Dito, inferior	380$000 a 400$000
Virgem, do Porto	310$000 a 340$000
Verde, portuguez	310$000 a 330$000
Lisboa, tinto	280$000 a 300$000
Dito branco, 14 grãos	300$000 a 330$000
Figueira, fino	300$000 a 320$000
Hespanhol, tinto	Não ha
Dito, branco	320$000 a 350$000
Dito, verde	Não ha
Nacional do Rio Grande, tamse de	110$000 a 120$000
VERMOUTH	
Francez	— a 28$500
Dito, Cinzano	— a 28$500

VELAS

		Caixa
De Stearina:		
Commums, grandes	11$500 a	—
Ditas, pequenas	7$000 a	7$400
Brasileiras	— a	20$500
Grandes de 5 e 6 (25 pacotes)	— a	11$300
Pequenas, idem, idem	— a	7$00
Fragatas, de 5 (20)	— a	18$000
Locomotoras, de 6 (20)	— a	17$100
Carros (30)	— a	14$500
Velas para carros:		
Brasileira (30)	— a	15$500
Domesticas (25)	— a	18$300
Ditas para locomotivas:		
Brasileiras 6 (20)	— a	19$500
Condor (25)	— a	28$500
Brasileira (25)	— a	28$500
Paulista (25)	— a	18$800
Ypiranga (25)	— a	21$800
Colombo (25)	— a	21$700
(12 latas)	— a	27$000
Cley, pacote	Nominal	
Brasileira, latas de 16 velas		
Grandes, de 5 ou 6 (25 pacotes)	— a	11$810
Pequenas, idem, 6 (25 pacotes)	— a	6$800
Carros, especiaes, 4 (30 pacotes)	— a	14$243
Locomotoras, especiaes, 6 (20 pacotes)	— a	16$200
Locomotoras, superiores, 6 (20 idem)	— a	18$300
Fragatas, 5 (20 pacotes)	— a	16$920
Brilhante, pequenas, 8 (25 pacotes)	— a	18$500
Ditas, grandes, 8 (25 idem)	— a	21$400
Primor, 8 (25 idem)	— a	24$500
Mercurio, 8 (25 pacotes)	— a	20$000
Cruzeiro, 8 (25 idem)	— a	17$000
Vigas de aço, kilo	— a	$180

ALMANACK DO "Correio da Manhã"

Para 1912 — 1º anno

contendo uma escolhida parte litteraria e copiosa secção de informações commerciaes e geraes, e tabellas de cambio, quadro dos corretores, Camara Syndical, commissarios de café, preços do mercado de Cereaes, etc, etc.

A' venda neste escriptorio — Preço 3$000 — Gratis aos assignantes.

MERCADO DO CAFE'

As vendas de quinta-feira, para a exportação, foram avaliadas em 4.000 saccas.

Hontem o mercado continuou calmo com pouco café á venda; comtudo, regulou, nos pequenos negocios effectuados, a base anterior, de 12$200 a 12$300, para o typo 7.

Para a exportação a procura foi pequena e as vendas não excederam de 4.000 saccas, sem modificação nos preços, fechando o mercado em posição de fraqueza.

Por via maritima não houve entradas.

Pelas estradas de ferro entraram, até ás 2 horas, 4.545 saccas.

O mercado de Nova York fechou com baixa de 5 a 8 pontos e o disponivel inalterado; o do Havre, com baixa de 1|4 a 1|2 fr.; o de Hamburgo, com baixa parcial de 1|4 pfennig, e o de Londres, com baixa parcial de 3 d.

Hontem a Bolsa de Nova York abriu com alta de 2 a 3 pontos, a do Havre, com baixa de 1|4 a 1|2 fr.; a de Hamburgo, com baixa parcial de 1|4 pfennig, e a de Londres, com baixa de 1 1|2 d.

Pauta, $850.

ENTRADAS POR CABOTAGEM

EM 9

Arroz pilado 534 saccos, algodão 800 fardos e 563 saccos, alcool 125 pipas, arreios 13 encapados.

Biscoitos 10 caixas, bolachas d'agua 10 grados, baralhos de cartas de jogar 3 caixas.

Côcos 156 saccos, cerveja 1 caixa, chapéos de palha 23 fardos, charutos 24 caixas, cal 1.000 saccos, camarões 100 caixas e 120 saccos.

Doces 1 caixa.

Ferros 100 encapados, fitas cinematographicas 8 caixas.

Conservas 3 caixas.

Garrafas vazias 690 caixas e 3 volumes.

Impressos 3 caixas.

Livros impressos 6 caixas.

Massas alimenticias 125 caixas, mangas da Bahia 328 caixas.

Raspas de couros 18 fardos.

Tecidos 26 caixas e 493 fardos, tecidos de algodão 7 fardos, tubos de ferro 25, tinta de escrever 1 caixa.

Vaquetas 10 caixas.

Assucar	*Saccos*
Estancia	8.060
Aracajú	5.082
Cabedello	500
Natal	120
Somma	13.762
Café	*Kilos*
Vapor *Pinto*	
Macahé	87.000
Hiate *Vencedor*	
Macahé	33.000
Total	120.000

CARNES VERDES

No matadouro de Santa Cruz foram abatidos hontem:

526 rezes, 26 vitellas, 49 carneiros e 82 porcos.

Foram rejeitados: 7 rezes, 1 vitella, 2 carneiros e 6 porcos.

A matança foi feita para os seguintes senhores:

Durich & C., 28 rezes, e 6 porcos; José Pacheco de Aguiar, 41 rezes, 12 vitellas, 11 carneiros e 29 porcos; C. Espindola de Mello, 39 rezes e 11 porcos; Edgard Azevedo & C., 52 rezes; Silveira Thomaz & C., 77 rezes; Alexandre V. Sobrinho, 28 rezes, 4 vitellas e 4 porcos; Mendonça Lima & C., 41 rezes e 7 vitellas; Francisco V. Goulart, 77 rezes e 14 porcos; Portinho & C., 15 rezes; José J. Dias, 24 rezes; Fontes & C., 16 rezes; Oliveira Irmãos & C., 50 rezes; Menezes Pereira, 20 rezes; José Felix & C., 3 vitellas; Miguel Masi & C., 6 porcos; Santos Fontes & C., 19 carneiros e 10 porcos, e Luiz Camuyrano, 18 rezes, 19 carneiros e 2 porcos.

Vigoraram os seguintes preços no entreposto de S. Diego:

Bovinos, $540 e $560; carneiros, 1$400 e 1$500; porcos, $900 e $700, e vitellas, $800 e $500.

MARITIMAS

VAPORES ESPERADOS

10 Santos, *Cap. Roca.*
10 Portos do sul, *Itabacy.*
11 Rio da Prata, *Formosa.*
11 Portos do norte, *Orion.*
11 Antuerpia e escs., *Bedeburn.*
12 Portos do norte, *Rio de Janeiro.*
12 Rio da Prata, *Martha Washington.*
12 Santos, *Eastern Prince.*
12 Hamburgo e escs., *Cap Vilano.*
12 Portos do sul, *Itaqui.*
12 Portos do norte, *Alagoas.*
13 Genova e escs., *Indiana.*
13 Rio da Prata, *Vandick.*
13 Rio da Prata, *Cordillère.*
13 Hamburgo e escs., *Pernambuco.*
13 Portos do sul, *Jupiter.*
14 Rio da Prata, *Principe Umberto.*
14 Genova e escs., *Ré Vittorio.*
14 Callão e escs., *Oronsa.*
14 Liverpool e escs., *Ortega.*
14 Southampton e escs., *Avon.*
14 Portos do sul, *Itapema.*
15 Portos do norte, *Olinda.*
15 Santos, *Wurzburg.*
15 Rio da Prata, *Hollandia.*
16 Santos, *Voltaire.*
19 Rio da Prata, *Wilhelm II.*
19 Amsterdam e escs., *Frisia.*
19 Southampton e escs., *Avon.*
20 Santos, *Bahia.*
21 Rio da Prata, *Asturias.*

VAPORES A SAIR

10 Pará e escs., *Tibagy.*
10 Portos do norte, *S. Paulo.*
10 Santos e escs., *Angra.*
10 Nova York e escs., *Purús.*
10 Hamburgo e escs., *Cap Roca.*
10 Portos do sul, *Itauba.*
10 S. Fidelis e escs., *Pinto.*
11 Marselha e escs., *Formosa.*
11 Mucury e escs., *Industrial.*
11 Santos, *Mucury.*
11 Paranaguá e escs., *Villa Bella.*
12 Rio da Prata, *Indiana.*
12 Trieste e escs., *Martha Washington.*
12 Nova York e escs., *Eastern Prince.*
12 Caravelas e escs., *Arassuahy.*
12 Portos do norte, *Maranhão.*
12 Rio da Prata, *Cap Vilano.*
13 Rio da Prata, *Cordillère.*
13 Liverpool e escs., *Vandick.*
13 Rio da Prata, *Indiana.*
13 Aracajú e escs., *Piauhy.*
14 Villa Nova e escs., *Rio Pardo.*
14 Genova e escs., *Principe Umberto.*
14 Rio da Prata, *Ré Vittorio.*
14 Cabedello e escs., *Cubatão.*
14 Portos do sul, *Itapacy.*
14 Liverpool e escs., *Oronsa.*
14 Recife e escs., *Iris.*
14 Callão e escs., *Ortega.*
14 Rio da Prata, *Avon.*
14 Cabedello e escs., *Cubatão.*
14 Pernambuco e escs., *Itaqui.*
15 Amsterdam e escs., *Hollandia.*
15 Aracajú e escs., *Santa Cruz.*
16 Laguna e escs., *Mayrink.*
16 Bremen e escs., *Wurzburg.*
16 Nova York e escs., *Voltaire.*
16 Portos do sul, *Tijuca.*
17 Rio da Prata, *Orion.*
17 Portos do sul, *Rocaina.*
17 Portos do sul, *Oyapock.*
17 Londres e escs., *Araxa.*
18 Portos do norte, *Alagoas.*
19 Hamburgo e escs., *K. Wilhelm II.*
19 Rio da Prata, *Avon.*
19 Rio da Prata, *Frisia.*
20 Rio da Prata, *Amazonas.*
21 Southampton e escs., *Asturias.*
21 Hamburgo e escs., *Bahia.*
22 Rio da Prata, *Minas Geraes.*
22 Portos do norte, *Mucury.*

AS PESSOAS FRACAS, PALLIDAS E NEURASTHENICAS com falta de sangue e de appetite, recuperam a saude com o uso do xarope de phosphatos

VITAMONAL

Preparação e fórmula do DR. MASCARENHAS

Poderoso gerador das forças
Poderoso conservador da saude

PHARMACIA CARIOCA — R. Carioca 33 | Granado & C. — Rio de Janeiro

JURÉA

Quereis trazer vossa cabeça sem caspa e não perder cabellos? Usae a **Loção Juréa**. Procurae em todas as perfumarias do Rio e S. Paulo. Deposito: **Rua S. José n. 56, sobrado.**

LOTERIAS

CAPITAL FEDERAL

20:000$000

Resumo dos premios da 56ª loteria do plano n. 216, 32 extracção do anno de 1912 realizada em 9 de fevereiro de 1912.

PREMIOS DE 20:000$000 A 200$000

35539	20:000$000	28668	200$000
22256	2:000$000	28878	200$000
35652	1:500$000	37154	200$000
30696	1:000$000	39203	200$000
44005	1:000$000	45684	200$000
14281	200$000	47389	200$000
15919	200$000	52769	200$000
18371	200$000	53687	200$000
28462	200$000	56366	200$000
26339	200$000		

PREMIOS DE 100$000

2279	1359	5437	6776	15141	15142
15291	16755	18187	21961	28808	29384
34192	34202	37695	37708	40630	43600
44349	45588	46312	47876	48776	49918
51057	51894	52305	54196	57123	57422
	59123	59303	59309	59807	

APPROXIMAÇÕES

35538	e	35540	200$000
22255	e	22257	150$000
35651	e	35653	100$000
30695	e	30697	100$000
44004	e	44006	100$000

DEZENAS

35531	a	35540	50$000
22251	a	22260	40$000
35651	a	35660	30$000
30691	a	30700	20$000
44001	a	44010	20$000

CENTENAS

35501	a	35600	8$000
22201	a	22300	6$000
35601	a	35700	4$000
30601	a	30700	4$000
44001	a	44100	4$000

Todos os numeros terminados em 39 têm 4$000.

Todos os numeros terminados em 9 têm 2$000, exceptuando-se os terminados em 39.

O fiscal do governo, major Francisco de Assis.

O director-presidente, *Alberto Saraiva da Fonseca.*

O director — assistente — Dr. *Antonio Olyntho dos Santos Pires* vice presidente.

O escrivão, *Firmino de Centuaria.*

ESTADO DE S. PAULO

Resumo dos premios da 210ª extracção 4ª loteria do plano n. 18, realizada em 8 de fevereiro de 1912.

PREMIOS DE 40:000$000 A 200$000

9036	40:000$000	8736	200$000
12449	5:000$000	14362	200$000
49673	2:000$000	14852	200$000
37116	1:000$000	16076	200$000
42951	1:000$000	22673	200$000
4539	500$000	25103	200$000
11489	500$000	30093	200$000
16365	500$000	42087	200$000
23761	500$000	42973	200$000
35616	500$000	43252	200$000
56737	500$000	44559	200$000
2488	200$000	51952	200$000
3993	200$000	55144	200$000

PREMIOS DE 100$000

8051	8635	11057	15494	17119	17316
20132	20975	27207	27276	27666	33193
33957	36442	36640	37866	38369	40826
44826	46096	48628	49246	50390	50577
52382	56389	57158	57612	57798	57842

APPROXIMAÇÕES

9035	e	9037	500$000
12448	e	12450	300$000
49672	e	49674	200$000
37115	e	37117	100$000
42950	e	42952	100$000

DEZENAS

9031	a	9040	100$000
12441	a	12450	60$000
49671	a	49680	40$000
37111	a	37120	20$000
42951	a	42960	20$000

CENTENAS

9001	a	9100	20$000
12401	a	12500	20$000
49601	a	49700	12$000
37101	a	37200	12$000
42901	a	43000	12$000

MILHAR

9001	a	10000	4$000

Todos os numeros terminados em 36 têm 8$000.

Todos os numeros terminados em 6 têm 4$, exceptuados os terminados em 36.

Os concessionarios, *J. Azevedo & C.*

O fiscal do governo, dr. *Joaquim J. da Silva Pinto.*

A autoridade policial, dr. *Ascanio Cerqueira.*

O escrivão das loterias, *Manoel Dias da Cruz.*

AVISOS

Dr. Daniel de Almeida—Consultorio, rua Alfandega n. 85, moderno; residencia, rua ... n. 57, moderno.

Dr. Miguel Sampaio.—Molestias da pelle e syphilis, das 10 da manhã ás 3 1|2 da tarde; rua do Rosario 140, antigo 100.

CORREIO.—Esta repartição expedirá malas pelos seguintes paquetes:

Hoje:

S. Paulo, para portos do norte, recebendo impressos até ao meio-dia, cartas para o interior até ás 12 1|2 da tarde, idem com porte duplo até á 1 e objectos para registrar até ás 11 da manhã.

Itauba, para Santos e mais portos do sul, recebendo impressos até ás 8 horas da manhã, cartas para o interior até ás 8 1|2, idem com porte duplo até ás 9.

Camões, para Nova Orleans, recebendo impressos até ás 9 horas da manhã, e cartas para o exterior até ás 10.

Cutrune, para Hamburgo, recebendo impressos até ás 9 horas da manhã e cartas para o exterior até ás 10.

Tibagy, para portos do norte, recebendo impressos até á 1 hora da tarde, cartas para o interior até á 1 1|2, idem com porte duplo até ás 2 e objectos para registrar até ao meio-dia.

Mucury, para Santos, recebendo impressos até á 1 hora da tarde, cartas para o interior até á 1 1|2, idem com porte duplo até ás 2 e objectos para registrar até ao meio-dia.

Amanhã:

Cap Roca, para Bahia, Madeira e Europa, via Lisboa, recebendo impressos até ás 11 horas da manhã, cartas para o interior até ás 11 1|2, idem com porte duplo e para o exterior até ao meio-dia e objectos para registrar até ás 10 da manhã.

Industrial, para Cabo Frio, Espirito Santo e Guarapary, recebendo impressos até ás 2 horas da tarde, cartas para o interior até ás 2 1|2, idem com porte duplo até ás 3 e objectos para registrar até á 1.

SECÇÃO LIVRE

DENTISTA

Dr. Alvaro Moraes

Gabinete com todos os apparelhos electricos, os mais modernos e aperfeiçoados — Rigorosa desinfecção em todos os ferros, dois gabinetes de operações; não ha demora nos trabalhos.

Colloca dentes com ou sem chapa, em 24 horas.

Concertos de dentaduras em cinco horas. Trabalhos garantidos, a preços razoaveis. **Pagamento em prestações.** Secção especial de serviço a domicilio, **unico no Rio de Janeiro** com todo o material portatil: cadeira de operações, motor dentario e uma completa caixa de instrumentos, em cinco minutos tem o cliente um gabinete dentario em casa, com toda a commodidade. **Peçam informações. Serviço em automovel da casa.**

Consultas todos os dias, das 7 da manhã ás 9 da noite. Domingos, até ás 2 horas da tarde.

44, Rua Sete de Setembro, 44

Esquina da rua da Quitanda

TELEPHONE 1.945

Loterias da Capital Federal

200:000$ — Em 17 do corrente. Cinco premios de 100:000$ em 9 de março.

Procuração falsa!

O dr. João Almeida Maia recebeu o titulo de procurador, em 6 de julho de 1911, de Elvira Mattos da Costa, com poderes e direitos como si cada um delles fizesse especial menção. Ora, só teve conhecimento Elvira Mattos da Costa, da referida procuração, no dia 6 de fevereiro de 1912; sciente da falsidade foi neste dia 6 ao cartorio do sr. tabellião Belmiro Corrêa de Moraes para verificar a verdade, lá foi por elle, accusada ter ella mesma assignado no livro de procuração n. 301, fls. 42. Porém, no dia 7, póde falar com a pessoa que teve coragem de praticar esta falta. (Declarou a infractora ter assignado o meu nome porque o dr. João Almeida Maia não podia passar sem ella para cobrar os fóros e laudemios das restantes tres quartas partes!?!.)

Por esta ficam os interessados de posse do que houve. Espero que o dr. João Almeida Maia me mande entregar nota da quarta parte da renda cobrada até então e bem assim os recibos que por mim recebeu, e os nomes dos inquilinos que estão quites por ter-lhe pago o que eu deveria delles receber!...

N. B. — Póde mandar para minha residencia na Ladeira de Paula Mattos n. 52. —*Elvira Mattos da Costa.*

Emprestimos e Hypothecas

O Crédit Foncier du Brésil, estabelecido á rua do Hospicio n. 29, faz emprestimos em papel moeda sob primeira hypotheca a juros modicos e prasos até cinco annos, e nas mesmas condições faz emprestimos em ouro, amortizaveis em prestações semestraes e por praso de dez a trinta annos. Além disso, aos proprietarios de terrenos, que queiram construir, abre creditos até 50 °|° do valor do immovel a construir, comprehendido o terreno, ficando esses creditos, concluida a construcção, transformados em emprestimos hypothecarios, amortizaveis a longos prasos. Empresta egualmente dinheiro sobre apolices federaes, estaduaes e municipaes, assim como sobre contas processadas no Thesouro Nacional.

Attesto que tenho empregado em minha clinica o excellente preparado Emulsão de Scott, como verdadeiro restaurador da economia humana. — Macahé, Rio de Janeiro.

DR. CARLOS ALBERTO TOURINHO.

Depositarios — Julio de Almeida & C., e Silva Gomes & C.

Pelotas, 29 de novembro de 1907.

Fechamento das portas

A União Commercial Suburbana — Ao commercio em geral — Em desaggravo de seus brios e em defesa de seus direitos!...

A União Commercial Suburbana, para geral conhecimento de todos os negociantes, participa que constituiu seu advogado ao exmo. sr. dr. Mario Antonio da Costa, a quem conferiu plenos poderes para agir com a costumada proficiencia em defesa dos interesses e direitos de seus associados e especialmente para requerer manutenção para todos os que se sentirem prejudicados com a iniquidade da presente lei.

Attendendo ao grande numero de negociantes já inscriptos, e á impossibilidade em attender de prompto a todos os que buscam com interesse o refugio augusto da lei, a União torna publico que, na proxima reunião de 12 do corrente, á 1 hora da tarde, á rua Vinte e Quatro de Maio n. 365 (recinto do Club Vinte e Quatro de Maio), se darão promptos esclarecimentos a todos os negociantes, de qualquer ramo de negocio e de qualquer localidade, mediante a apresentação de sua licença commercial. — *A directoria.*

DE PARIZ

A melhor e a mais elegante das preparações de oleo de figado de bacalhau é o

VINHO DO DOUTOR VIVIEN

O sabor do Vinho Vivien é tão agradavel que as mesmas crianças tomão-no com prazer.

Associação dos Empregados no Commercio do Rio de Janeiro

REUNIÃO ORDINARIA DA ASSEMBLÉA DELIBERATIVA

De ordem do exmo. sr. presidente, convido os srs. membros da Assembléa Deliberativa a reunirem-se em sessão ordinaria, segunda-feira, 12 do corrente, ás 7 1|2 horas da noite, na séde social.

Ordem do dia: — Leitura do Balanço Geral e demonstração da Receita e Despesa de 1911.

Rio de Janeiro, 10 de fevereiro de 1912. — O 1º secretario, *Joaquim Telles.*

Maxembomba

MAJOR JOAQUIM VIEIRA DE MOURA SA'

(Salve! 10—2—912)

Ao bom e excellente amigo que hoje festeja seu anniversario natalicio, enviamos-lhe parabens, desejando que esta data seja reproduzida por incontaveis annos, a par de tão preciosa existencia. Provecto negociante desta praça, sempre humanitario, soube elle, com o seu trato affavel e delicado, tornar-se merecidamente credor da sympathia geral e folgamos em mostrar-lhe que dos mais dedicados amigos somos os que infra assignamos.

..*Baroni & Castro.*

DECLARAÇÕES

Club dos Democraticos

Por deliberação da directoria em vista do estado de saude do eminente e benemerito Exmo. Sr. BARÃO DO RIO BRANCO, fica transferido o baile para hoje annunciado pelo grupo dos firmes.—GUILHERME RIBEIRO, Secretario do honorario.

Sociedade de Auxilios Mutuos dos Proprietarios de Vehiculos

LIQUIDAÇÃO

De ordem do sr. presidente, convido os srs. socios quites a se reunirem em assembléa geral extraordinaria, domingo, 11 do corrente, ás 2 horas da tarde, na séde social, á rua de São Pedro n. 206, sobrado, para a liquidação da sociedade, de accordo com o artigo 47 dos estatutos, e sendo esta a segunda convocação, se effectuará com qualquer numero de socios. — *O secretario.*

Fraternidade dos Filhos da Lusitania

Séde propria: rua do Hospicio n. 170.

Expediente: das 12 ás 2 horas da tarde.

De ordem do sr. presidente, convido os associados quites a comparecerem á segunda assembléa geral ordinaria, que se realizará sabbado, 10 do corrente, ás 6 1|2 horas da tarde, para a seguinte ordem do dia: discussão e votação do parecer da commissão de contas e eleição da administração para o biennio de 1912-1913.

Secretaria, 8 de fevereiro, de 1912. — O 1º secretario, *Manoel Joaquim Cerqueira.* 426

Club dos Pepinos

De ordem do sr. presidente, participo aos srs. associados que o baile mensal realizar-se-á sabbado, 10 do corrente.

Os convites acham-se em mãos do sr. secretario, todas as noites, das 7 horas da noite em deante, na séde do club. — O 2º secretario, *Mello Vianna.* 749

Um favor

A fabrica de moveis Moreira Mesquita, precisando falar, para interesses reciprocos, com as pessoas abaixo indicadas, pede aos seus amigos e freguezes, e ao publico em geral, o obsequio de lhe indicar onde moram os srs. Eurico Antonio Borba, Jayme Antonio Borba, João Guilherme da Malta, Manoel Gomes Pires, José Pinto Moreira, Huberto Martinho de Moraes e viuva de José Francisco de Castro Leal. Rua Vasco da Gama n. 173 (antiga da Conceição), Capital.

Centro União de Eleitores do 2º Districto

Realizando a assembléa deste Centro, no proximo dia 11 do corrente, ás 6 horas da tarde, no edificio á rua Gonzaga Bastos n. 218, convidam-se ao comparecimento, não só os actuaes socios, como as demais pessoas que desejarem a elle pertencer. — *A directoria.*

Club de Regatas Boqueirão do Passeio

Em virtude da grave enfermidade que acometteu o exmo. sr. Barão do Rio Branco, a directoria do Club de Regatas Boqueirão do Passeio resolveu transferir o seu festival, que devia realizar-se hoje, 10 do corrente. — O 1º secretario, *Alberto Selvares.*

Caixa Beneficente da Officina de Carpinteiros da 4ª Divisão (Locomoção) da E. de F. C. do Brasil.

A directoria desta Caixa communica aos srs. socios e convidados, que devido á grave enfermidade do exmo. sr. Barão do Rio Branco, resolveu transferir os festejos marcados para hoje, sabbado, 10 do corrente, para quando se annunciar.

Secretaria, 10 de fevereiro de 1912 — O secretario, *Pedro Gomes de Oliveira.*

Real Centro da Colonia Portugueza

SE'DE SOCIAL, RUA ALFANDEGA 159

Expediente diario das 6 ás 8 horas da noite.

Hoje, 10, ás 7 horas da noite terá logar a sessão do Conselho Administrativo. — *Casemiro de Magalhães*, secretario interino.

Liga Federal dos Empregados em Padaria no Rio de Janeiro

27, LARGO DO ROSARIO, 27

De ordem do presidente convido os srs. directores a comparecerem amanhã, ás 2 1|2 da tarde, á sessão de conselho. — O secretario, *José Almeida Porto.*

Devoção de Santo Antonio que se venera na Igreja de N. S. do Livramento.

(2ª CONVOCAÇÃO)

De ordem do irmão provedor convido os irmãos em geral, para reunidos em mesa conjuncta, (2ª convocação), no dia 10 do corrente, ás 6 1|2 horas da tarde, procederem á eleição, que tem de servir no anno de 1912 a 1913, a 3ª convocação far-se-ha com o numero que comparecer.

Rio de Janeiro, 9 de fevereiro de 1912. — O 1º secretario, *Antonio Mendes Pereira Machado.*

Sociedade B. Amparo Operario

— Séde: AVENIDA RIO BRANCO, 151 — NICTHEROY

De ordem do sr. presidente convido a todos os srs. socios quites a se constituirem em assembléa geral, domingo, 11 do corrente, ás 10 horas da manhã, afim de ouvirem a leitura do parecer da commissão de poderes e elegerem a nova administração. Artigos 62, 63 e paragrapho 2º, artigos 72, 73 e 78.

Real e Benemerita Caixa de Soccorros D. Pedro V.

3ª Convocação

A Directoria desta instituição tem a honra de convidar os srs. socios a reunirem-se em assembléa geral, no proximo domingo, 11 do corrente, á 1 1|2 hora da tarde, na séde provisoria á rua de São Bento n. 10, sobrado, afim de proceder-se á leitura e discussão do projecto da reforma dos nossos estatutos.

Sendo esta a 3ª convocação, realizar-se-á com qualquer numero de socios, conforme determina o art. 22, parag. 2º, dos estatutos.

Rio de Janeiro, 7 de fevereiro de 1912

A DIRECTORIA

CLUB DOS FENIANOS

Em consequencia de se ter aggravado o estado de saude de S. Ex. o Sr. barão do Rio Branco, illustre ministro das Relações Exteriores, não se realiza o baile para hoje annunciado.

A DIRECTORIA.

Real e Benemerita Caixa de Soccorros D. Pedro V.

3 Convocação

A Directoria desta instituição tem a honra de convidar os srs. socios a reunirem-se em assembléa geral, no proximo domingo, 11 do corrente, á 1 hora da tarde, na sua séde provisoria, á rua de S. Bento n. 10, sobrado, afim de elegerem a Directoria e Conselho Deliberativo que tem de dirigir os destinos desta instituição no corrente anno.

Sendo esta a 3ª convocação, realizar-se-á com qualquer numero de socios, conforme determina o art. 22, parag. 2º, dos estatutos.

Rio de Janeiro, 7 de fevereiro de 1912

A DIRECTORIA

Club dos Politicos

EUGENIE BUFFET

Hoje, sabbado, 10 do corrente, estes fidalgos carnavalescos dão mais uma sumptuosa festa cujo *clou* será o *Cabaret*, sendo o programma preenchido pela notavel artista da cançoneta *Mme. Eugenie Buffet* e sua *troupe* da qual fazem parte mme. Harcelle Fabri, Blanche Belleli e o festejado artista comico mr. George Charton.

A directoria do *Club dos Politicos*, aproveitando a passagem da festejada estrella parisiense por esta cidade, conseguiu que ella tomasse parte na festa de sabbado proximo, que será indubitavelmente um successo que fará época.

Serão cantadas cançonetas ineditas para o Rio de Janeiro, verdadeiros mimos.

Ao Cabaret, que principiará ás 11 horas, segue-se deslumbrante baile a fantasia.

A julgar pela procura de convites, os salões dos Politicos serão pequenos para conter a multidão de convidados.

Club dos Chinezes

RUA DA AMERICA N. 21

Communico aos senhores associados que o baile commemorativo do 7º anniversario da fundação do club, terá logar hoje. Ingresso ás exmas. familias com convites expedidos, e aos associados com a competente assignatura no livro rubro — O 1º secretario, *Alfredo Gonzaga.*

Sociedade Pingas Carnavalescos

ENGENHO DE DENTRO

O abaixo assignado solidario com o presidente desta sociedade, pela desconsideração que tiveram alguns associados para com o mesmo, vem por este meio declarar a seus amigos que desta data deixa de fazer parte da commissão do carnaval, bem como considera-se desde já exonerado do titulo de socio benemerito, que por benevolencia lhe foi ha annos conferido.

Rio de Janeiro, 9 de fevereiro de 1912. — *Antonio de Souza Coelho*, ex dr. Liborio.

Veneravel Irmandade do Glorioso Martyr S. Braz

Domingo, 11 do corrente, terá logar, na egreja do Mosteiro de S. Bento, com o explendor possivel, a festividade do nosso padroeiro, o glorioso Martyr S. Braz, com missa pontifical, ás 11 horas, pontificando d. Geraldo de Caloen, archi-abbade do Mosteiro de S. Bento, acompanhado a cantochão pela communidade do Mosteiro.

Ao Evangelho, occupará a tribuna sagrada o revd. padre Ricardino Séve, vigario de São Christovão.

A's 6 horas da tarde haverá *Te-Deum* subindo á tribuna sagrada d. Gregorio O. S. B., terminando com a benção do Santissimo Sacramento.

Após a missa serão distribuidas as esmolas de 10$, a irmãos pobres habilitados.

No adro do Mosteiro, ornamentado a capricho, tocará uma banda de musica.

A todos os actos assistirão os membros da mesa administração, e os irmãos secretario thesoureiro e procurador, attenderão a todos os fieis devotos.

Para sciencia dos fieis se faz saber que "por Breve de S.S. o Papa Pio X, todas as pessoas que, confessadas e commungadas, visitarem a egreja no dia da festa do nosso Orago S. Braz, e orarem segundo intenção do Summo Pontifice, lucrarão uma indulgencia plenaria."

De ordem do irmão juiz, convido todos os novos irmãos e fieis devotos a comparecerem a todos os actos, para maior brilhantismo da festa.

Haverá missa, ás 7, 8 e 9 horas, no altar de S. Braz, com a benção de Garganta.

Secretaria, 8 de fevereiro de 1912. — *Alfredo A. Magalhães de Oliveira*, secretario.

Egualdade

SOCIEDADE MUTUA

Assembléa geral — 2ª convocação

Não se tendo reunido numero legal de associados á assembléa geral ordinaria convocada para o dia 30 de janeiro passado, são, novamente, convidados os srs. socios quites se reunirem hoje, 10 do corrente, na séde social, á rua Primeiro de Março n. 23, ás 2 horas da tarde, afim de tomarem conhecimento do movimento social findo em 31 de dezembro de 1911, assistirem á leitura do relatorio, parecer do conselho fiscal e eleição deste e supplentes, que deverão servir no corrente anno.

Rio de Janeiro, 10 de fevereiro de 1912.— *A directoria.*

Club dos Progressistas Suburbanos

CAVERNA DOS VICTORIOSOS:

PRAÇA DO ENGENHO NOVO, 26

Grande e assombroso baile, organizado pela "Legião dos Veteranos".

Ingresso aos srs. socios com o diploma passado pelo — Thesoureiro, *Lord Veteraninho.* 370

Sociedade U. C. dos Varegistas de Seccos e Molhados

RUA DO HOSPICIO, 217

(Edificio proprio)

Assembléa geral

De ordem do sr. presidente, convido os srs. socios quites a comparecerem á sessão de assembléa geral ordinaria, que terá logar segunda-feira, 12 do corrente, ás 8 horas da noite.

Apresentando a commissão fiscal, em seu parecer, uma proposta sobre "Fechamento das portas", peço aos srs. socios o seu comparecimento.

Ordem do dia

Leitura, discussão e votação do parecer da commissão fiscal e eleição do conselho administrativo e thesoureiro.

Secretaria, 9 de fevereiro de 1912. — O 1º secretario, *Alfredo Antonio Gestal.*

The Leopoldina Railway

ALTERAÇÃO DO HORARIO DO TREM EXPRESSO DE NICTHEROY PARA CAMPOS.

A começar de 20 do corrente será transferido de Capivary para Indayassú o trem destinado ao almoço dos passageiros do trem supra citado. A partida das estações abaixo passará a ser:

Capivary	8.50 a. m.
Juturnahyba	9.05
P. Anta	9.40
Indayassú	10.00
R. Dourado	10.23

Rio de Janeiro, 8 de fevereiro de 1912. — *Mc. C. Miller*, superintendente geral interino.

Club da Gavea

Hoje, receita de janeiro. Não ha convites. — 1º secretario, *G. Macedo.*

Centro Beneficente H. ao Conselheiro Augusto de Castilho

SECRETARIA, AVENIDA MEM DE SA', 3.

Edificio Proprio

Expediente das 9 ás 11 horas da manhã.

Sessão do Conselho Administrativo, hoje ás 7 1|2 horas da noite. — 1º secretario, *Alfredo Mesquitella.*

LOTERIA DE S. PAULO

Extracções bi-semanaes

Depois de amanhã

20:000$000

Quinta-feira, 15 do corrente

30:000$000

Bilhetes á venda em todas as casas lotericas do Estado.

EDITAES

Fallencia de J. B. de Figueiredo

Os syndicos da fallencia de J. B. de Figueiredo, pedem aos credores, que, na fórma da lei 2.024, dignem-se mandar suas contas ou titulos para os fins de direito, e dentro do prazo de dez dias das 3 ás 4 horas na rua do Rosario 17... — *Fernandes Sampaio & C.*

AVISOS MARITIMOS

LLOYD BRASILEIRO

SOCIEDADE ANONYMA

Vapores a sair:

Maranhão — Linha do Norte. Sairá no dia 12 do corrente, ás 10 horas da manhã para os portos do Norte, até Manáos.

Alagôas — Linha do Norte. Sairá no dia, 19 do corrente, ás 10 horas da manhã para os portos do Norte, até Manáos.

ORION — Linha do Rio da Prata, sairá no dia 17 do corrente, á 1 hora da tarde, para Montevidéo, com escalas.

Florianopolis — Linha do Rio da Prata. Sairá no dia 24 do corrente, á 1 hora da tarde, para Montevidéo, com escalas.

LLOYD BRASILEIRO — AVENIDA CENTRAL 2. 4 e 6

LEILÕES

5 BONS TILBURYS

10 superiores cavallos

7 guarnições de arreios, etc

Assis Carneiro

Devidamente autorisado, venderá em leilão

HOJE sabbado 10 do corrente

Ao meio-dia em ponto

A' rua Dr. Rodrigues dos Santos, 23

(MODERNO)

Todos os tilburys, animaes, arreios, etc., os quaes serão vendidos ao correr do martelo.

ANNUNCIOS

Roda da fortuna

DERAM HONTEM

Antigo	539	Coelho
Moderno	318	Cachorro
Rio	955	Gato
Salteada		Gato
Garantia	812	

DA' HOJE, PELA CERTA

Por 6$000!

Uma calça de brim branco

A ALFAIATARIA GUANABARA

O celebre 34 da rua da Carioca!

TALQUINA o melhor pó de toilette, unico inoffensivo, o mais efficaz contra espinhas, cravos, pannos, manchas brotoejas assaduras, etc. A **Talquina** assetina em poucos dias a peior pelle. A venda nas boas perfumarias e drogarias.

Premiada com medalha de ouro na Exposição de 1908.

Companhia I. Brasileira

2671

Rio—9—2—912

A Auxiliadora

3569

Agave Paranaense

4372

BAHIA

N. 012

Rio,—9—2—912.

O povo deve saber e não esquecer que a **Bananose**, farinha de banana madura, privilegiada, é o **melhor alimento** para creanças, doentes, pessoas fracas ou edosas, dyspepticos, neurasthenicos, tuberculosos, para as amas de leite, etc. Experimentar a bananose é adoptal-a para sempre. Interrogae, a respeito, o vosso medico. A **Bananose** foi premiada com **medalhas de ouro** em Bruxellas, em Buenos-Aires e em Turim. A **Bananose** vende-se em todos os armazens, drogarias, etc., e no deposito á rua Sete de Setembro n. 96.

A MINEIRA

N. 730

Hoje, ás 7 horas.

S. Federal

431

Hoje ás 7 horas

Rio—9—2—912

S. U. Popular do Brasil

360

Rio 9—2—912.

Hoje ás 2 horas

Aos empregados do Commercio

Aulas de conversação pratica, franceza, tres vezes por semana, das 7 ás 11 horas da noite, 10$000 mensaes. De data a data, 56, rua Senador Dantas, 56.

"Toilettes chics"

Fazem-se, com todo rigor da moda, no Atelier de Mme Mége á rua Sete de Setembro 133, sobrado da Confeitaria Cavé.

Carvão para Cozinha

"Domestic Coal"

O "Domestic Coal" é um carvão especial para cozinha, proprio para casa de familia, facil de accender e de grande duração. Unicos agentes: Francisco Leal & C., rua Primeiro de Março n. 91, sobrado; telephone n. 528.

Moveis uzados

Compram-se, paga-se bem, tambem fabricam-se e reformam-se colchões por preços sem competidor. Rua Visconde de Itauna n. 149, em frente ao jardim da Praça 11.

CARNAVAL

Forram-se sapatos para o Carnaval, mesmo usados, ou botinas transformam-se em sapatos, a 2$, 3$ e 4$; trata-se na rua Sete de Setembro 204 (casa de ourives). 837

28 lotes de optimos terrenos

O leiloeiro Teixeira e Souza venderá, no sabbado, 10 do corrente, ás 4 horas da tarde, 7 lotes na rua Adriano 118; 7 na rua Curupaty; 14, na rua Magalhães Couto; os lotes são de 10x50; a planta acha-se no escriptorio do leiloeiro, á rua General Camara 115.

Leitura de romances

Recebem-se assignantes, a 3$000 mensaes; distribue-se gratuito o catalogo, na rua dos Andradas 71, teleph. 3.890.

UM SENHOR

que esteve atacado por uma forte tuberculose e de extrema gravidade, offerece-se, para indicar, gratuitamente, a todos que soffrem de enfermidades respiratorias, assim como tosses, bronchites, tosse convulsa, asthma, tuberculose, pneumonia, etc., um remedio que o curou completamente. Esta indicação, para o bem da humanidade, é consequencia de um voto. Dirigir-se, por carta, ao sr. C. D., caixa do Correio 728.

Ouro

prata, brilhantes, joias usadas, cautelas do Monte de Soccorro, compram-se, pagam-se bem; na rua Sete de Setembro n. 215.

La Mode du Jour

Rua Gonçalves Dias 12

Especialidade em roupas feitas para senhoras: Vestidos para "toilette" e muitas outras novidades. Bem montado atelier de Couture para costumes e fantasia. Preços reduzidos.

MME. TEDESCO.

Tira Manchas

O Electric japonez tira qualquer mancha, de graxa, pixe, gordura e tinta de oleo, em todos os tecidos de séda, lã e casemira, sem alterar as côres; vidro, 2$500. Casa Postal, Ouvidor 141, e Casa Bazin, avenida Central, 131 Louis Hermanny, Gonçalves Dias, 67, e Casa Cirio, Ouvidor, 183.

Botequim e bilhares

Vende-se um com dois bilhares, nos suburbios, livre e desembaraçado, fazendo bom negocio, por 3$500; o motivo se dirá ao comprador; para informações, á rua Boulevard S. Christovão n. 46, com os srs. Coelho da Rocha & C. 305

Curato do Bangú

Haverá, no dia 11 do corrente, leilão de ricas prendas da festa do glorioso martyr S. Sebastião, que, devido ao máo tempo, não se póde realizar nos dias 20 e 21 do p. p.

Tocará a banda de musica do Cassino Bangú.

Acção entre amigos

Fica transferida a rifa de um par de brincos de ouro, com um rubi, que devia extrair-se hoje, 10, para o dia 17 do corrente. 296

Pensão no Centro

Traspassa-se uma, com boa freguezia, com pequeno capital; informa-se na rua Uruguayana 123, sobrado. 353

CARNAVAL

Alugam-se sacadas para os tres dias de Carnaval, sendo uma com gabinete independente, na avenida Central 161, 1º andar. 23

MUTILADO

OS PEQUENOS ANNUNCIOS

de ALUGA-SE, VENDE-SE e PRECISA-SE não excedendo de tres linhas, custam no "Correio da Manhã" 200 réis, por tres vezes

Empregados

ALUGAM-SE meninos da roça para copeiros e recados e boas amas de leite de cor preta; na rua Commendador Telles n. 18, Cascadura.

ALUGA-SE um rapaz sério, sabendo ler e escrever; quem precisar cartas a esta redacção para Benedicto Oliveira. 327

ALUGAM-SE amas de leite, pretas, da roça, a 40$ e meninos tambem da roça, para copeirinhos e recados; na rua Commendador Telles n. 18, Cascadura. 428

ALUGA-SE um menino de 15 annos para copeiro ou outro serviço; muito esperto. Carta para a Caixa 13 deste escriptorio ou á avenida Almeida, 23.

ALUGA-SE uma ama de leite, robusta, hespanhola, com leite de quatro mezes, é nova, branca; rua Barão de S. Felix n. 119. 394

ALUGA-SE uma ama de leite, branca, não tem filho; rua Visconde do Rio Branco n. 263, Nictheroy. 714

ALUGAM-SE amas seccas, cozinheiras, lavadeiras, engommadeiras, pequenos vindos da roça; trata-se na rua Desembargador Isidro n. 262, bonde Linha Fabrica.

ALUGA-SE uma moça para ajudante de costureira, tendo pratica de costura; na rua Coronel Figueira de Mello n. 142, casa n. 2. 845

ALUGAM-SE todos os dias creadas afiançadas, para todos os serviços; na avenida Gomes Freire n. 35. 852

ALUGAM-SE dois pequenos de 14 annos, para casa de familia, para copeiros e mais serviços leves, vindos da roça; trata-se na rua Desembargador Isidro n. 262, bonde linha Fabrica. 758

PRECISA-SE de agentes; na Avenida Passos n. 96. 730

PRECISA-SE de uma pequena de 15 a 16 annos para ajudar em serviços leves; na rua S. Luiz Gonzaga n. 227, casa 3ª, lado direito. 361

PRECISA-SE de uma pequena para casa de um casal para ajudar em serviços leves; na rua Archias Cordeiro n. 240, Meyer, vidraceiro. 361

PRECISA-SE de bons lustradores de torno; na rua Barão de S. Felix n. 148, Serraria Moss.

PRECISA-SE de uma rapariga até 15 annos para ama secca; na rua Annita Garibaldi n. 36, largo dos Leões. 323

PRECISA-SE de uma mocinha para todo o serviço, que durma no aluguel; na rua Cassiano n. 42. 333

PRECISA-SE de uma cozinheira; na ladeira do Russel n. 11. 347

PRECISA-SE de uma empregada para lavar e cozinhar; na rua Capitão Salomão n. 280.

PRECISA-SE de dois carpinteiros; na rua de S. José n. 17, 1º andar. 302

PRECISA-SE de uma boa cozinheira; na rua Mariz e Barros n. 369.

PRECISA-SE de uma cigarreira para papel; trabalho das 5 horas da tarde em deante. Estrada Real de Santa Cruz n. 3018. Cascadura.

PRECISA-SE de um carpinteiro que entenda de fogareiro; na rua do Cattete n. 203. Piedade.

PRECISA-SE de uma creada para arrumadeira e copeira, casa de familia, de 4 pessoas. Não ha creanças. Travessa Muratory, 35, perto da rua do Riachuelo e largo da Lapa. 283

PRECISA-SE de uma lavadeira e arrumadeira na travessa S. Salvador n. 12, moderno, Haddock Lobo. 386

PRECISA-SE de uma boa costureira; na Avenida Mem de Sá n. 38, sobrado. 395

PRECISA-SE de um pratico de pharmacia, habilitado; na rua Jardim Botanico n. 312. 393

PRECISA-SE de uma boa cozinheira, sabendo lavar roupa, paga-se bem ordenado; na rua do Ouvidor n. 173, 2º andar. 391

PRECISA-SE de uma senhora de boa conducta que saiba ler e escrever; na rua Aristides Lobo n. 240.

PRECISA-SE de uma ama secca; na Avenida Gomes Freire n. 110. 387

PRECISA-SE de um copeiro ou copeira, de 15 a 20 annos, para casa de familia, na Praia do Flamengo 8.

PRECISA-SE de uma cozinheira; na travessa Derby Club, 17.

PRECISA-SE de um ajudante de forno, bem habilitado; na padaria da rua General Camara n. 165. 378

PRECISA-SE de um official de sapateiro para concertos e obra nova; trata-se na rua da Alfandega n. 167 casa de couros. 373

PRECISA-SE de uma creada para o serviço de um casal com duas creanças; na rua da Prainha n. 14, 1º.

PRECISA-SE de uma creada para lavar e cozinhar; na rua Dr. Joaquim Silva n. 45.

PRECISA-SE de ajudantes com pratica de vestidos, trabalhando das 9 ás 5, pagamento por quinzena; na rua Marechal Bittencourt n. 14, estação do Riachuelo. 402

PRECISA-SE de uma cozinheira do trivial, asseada e de confiança, para casa de duas pessoas apenas, pagando-se 35$; na rua General Camara n. 113, 1º, de 7 ás 11. 419

PRECISA-SE de uma mocinha de 14 a 18 annos para casa de um casal; na rua General Camara n. 147, sobrado.

PRECISA-SE em casa de familia, de uma rapariga para serviços leves; na rua Uruguayana n. 172. 416

PRECISA-SE de bons ferreiros e serralheiros, rua da Conceição 125, Fundição Brazileira.

PRECISA-SE de uma creada para casa de um casal e pagem para creança; na rua Vinte e Quatro de Maio n. 47, Villa Emilia, casa 4, São Francisco Xavier.

PRECISA-SE de uma ama secca na rua Conde de Bomfim n. 502. Paga-se 50$000 por mez. 482

PRECISA-SE, em Santa Thereza, á rua Aqueducto n. 319, uma boa lavadeira e engommadeira, paga-se bem. 781

PRECISA-SE de marceneiro para trabalhar por peça; na rua Camerino n. 20. 844

PRECISA-SE de um menino morigerado, com boas referencias, para praticar em papelaria; na rua dos Ourives n. 30. 854

PRECISA-SE de um menino para serviços; na rua Basilio n. 61, Meyer. 855

PRECISA-SE de uma creada para cozinhar e lavar, casa de um casal; rua Basilio n. 61, Meyer. 856

PRECISA-SE de um bom official alfaiate, um casal e vendedores de doce, e pequenas; na rua do Hospicio n. 214, loja. 847

PRECISA-SE de cozinheiras, copeiras, arrumadeiras, engommadeiras, meninas, e amas de leite e outras creadas, nacionaes e estrangeiras; na rua do Hospicio n. 214, loja. 848

PRECISA-SE de uma boa costureira, para vestido de senhora e de creança, para trabalhar em casa; trata-se na Camisaria Gomes, á travessa de S. Francisco n. 36. 830

PRECISA-SE de uma cozinheira para o trivial de uma casa de familia na rua Goyaz n. 130, estação do Encantado. 908

PRECISA-SE de um perito pedreiro para telhado e um pintor a liso; trata-se na rua Lopes n. 58, Madureira. 8877

PRECISA-SE de uma pequena para serviços leves, de 12 a 14 annos; na rua Uruguayana numero 170. 893

PRECISA-SE de uma perfeita copeira e arrumadeira; na rua da Carioca n. 49, 2º andar. 883

PRECISA-SE de uma creada ou creado para arrumar quartos e copeiro; na avenida Mem de Sá n. 63. 891

PRECISA-SE de uma cozinheira para casa de pequena familia; na rua Francisco Muratori n. 36, proximo á rua do Riachuelo. 870

PRECISA-SE de uma boa ajudante de costuras; na rua Barbara de Alvarenga n. 14, sobrado, proximo á praça Tiradentes. 863

PRECISA-SE de lavadeira, engommadeira e ajudante; na rua de Sant'Anna n. 197. 706

PRECISA-SE de um rapaz de côr branca, para escriptorio de dentista; na rua Sete de Setembro n. 141, sobrado. 82

PRECISA-SE de uma cozinheira; no Boulevard Vinte e Oito de Setembro n. 90. Villa Izabel.

PRECISA-SE de uma creada; na rua Dr. Souza Neves n. 11, em frente á rua Machado Coelho. 858

PRECISA-SE de uma creada para cozinhar, lavar e que passe a ferro alguma roupa, porém de reputação firmada e que durma no aluguel. Paga-se bem; rua Visconde de Santa Izabel n. 65. Villa Izabel.

PRECISA-SE de um meio official de barbeiro, para effectivo; na rua dos Andradas n. 82.

PRECISA-SE de uma mocinha de 12 a 14 annos, para tomar conta de uma creança trata-se na travessa Bambina n. 45, Fabrica. 631

PRECISA-SE de officiaes sapateiros montadores, acabadores, ponto esteira e Luiz XV; na Fabrica S. Felix; rua Gonçalves Dias n. 82. 859

PRECISA-SE com urgencia de uma creada para cozinhar, lavar e que passe a ferro, alguma roupa, porém, de reputação firmada e que durma no aluguel, paga-se bem; rua Visconde de Santa Izabel n. 65, Villa Izabel. 726

PRECISA-SE de um moço com pratica de padaria para entregar pão; na rua General Camara n. 165. 745

PRECISA-SE de uma cozinheira de forno e fogão, que durma no aluguel; na rua do Riachuelo n. 119. 721

PRECISA-SE de uma cozinheira; na rua do Hospicio n. 171 sobrado. 710

PRECISA-SE de um servente de pharmacia, de 12 a 16 annos de edade, de conducta afiançada com pratica de varejo. 611

PRECISA-SE de um lustrador na fabrica de bilhares da travessa de S. Francisco de Paula n. 22. 448

PRECISA-SE de uma rapariga para serviços leves, em casa de familia; na rua do Rezende n. 88, sobrado.

PRECISA-SE de um pequeno com pratica de casa de pasto; na rua Coronel Pedro Alves n. 13, antiga Praia Formosa. 422

PRECISA-SE de uma creada; na rua General Camara n. 128, sobrado. 442

PRECISA-SE de uma empregada para todo o serviço; na rua Paulino Fernandes n. 31. 396

PRECISA-SE de bons electricistas, pagase bem. Informa-se na rua da Alfandega n. 24, 2º andar. 455

PRECISA-SE de uma creada para o serviço domestico de um casal sem filhos; na rua Aquidaban n. 230, Meyer, Boca do Matto. 397

PRECISA-SE de uma creada para lavar e engommar; na rua Real Grandeza n. 233, Botafogo. 458

PRECISA-SE de uma creada para fazer todo o serviço, em casa de pequena familia, preferindo-se portugueza e que durma no aluguel, ordenado 40$; rua Silva Guimarães n. 57, Fabrica das Chitas, bonde Fabrica. 461

PRECISA-SE de uma lavadeira e engommadeira; na rua do Cattete n. 315. 471

PRECISA-SE de uma cozinheira do trivial; na rua da Quitanda n. 51, 2º andar. 466

PRECISA-SE de uma boa cozinheira para casa de familia de tratamento; na rua Voluntarios n. 207, Botafogo. 446

PRECISA-SE de uma empregada para cozinhar e passar roupa, prefere-se uma senhora de bons costumes, para estar em casa de familia. Carta nesta redacção, a A. T. 443

PRECISA-SE de um bom cozinheiro; na rua Pereira de Siqueira n. 71, restaurante. 467

PRECISA-SE de uma mocinha para ama secca; na rua D. Anna Nery n. 218. 464

PRECISA-SE de uma boa cozinheira para pequena familia; na rua Imperial n. 263, Meyer.

PRECISA-SE de uma cozinheira para todo o serviço de um casal; na rua Dr. Dias da Cruz n. 78, Meyer. 678

PRECISA-SE de um pequeno para botequim; rua Capitão Macieira n. 66, D. Clara. 432

PRECISA-SE de uma creada em casa de pequena familia; na rua Senador Euzebio n. 129.

PRECISA-SE de uma cozinheira de côr; na rua de S. José n. 61. 697

PRECISA-SE de uma menina para ama secca; na avenida Salvador de Sá n. 59. 701

PRECISA-SE de uma aprendiz costureira adeantada; na rua Monte Alegre n. 27, loja. 203

PRECISA-SE de um pequeno para serviço de casa de familia podendo dormir fóra; na rua do Lavradio n. 178, sobrado.

PRECISA-SE de uma creada; na rua Silva Manoel n. 97.

PRECISA-SE de agenciadores de annuncios commerciaes para theatros, pagam-se boas commissões e adeantados; trata com A. D. LUZURIAGA, á rua do Rezende n. 58-A. 655

PRECISA-SE de uma empregada que saiba ler e escrever; na rua Marechal Floriano Peixoto n. 58. 711

PRECISA-SE de uma lavadeira; na rua Amazonas n. 40, S. Christovão. 83

PRECISA-SE de uma ama de leite, de quatro mezes, sem filho, de côr branca; na rua da Prainha n. 13, 1º andar. 833

PRECISA-SE de uma lavadeira e engommadeira; á rua Tobias Barreto n. 65. 835

PRECISA-SE de uma pequena de côr, para serviços leves; na rua da Passagem n. 11.

PRECISA-SE de uma creada para arrumar, copeirar e passar, ordenado 30$; na rua Adelaide n. 136, Meyer.

PRECISA-SE de um homem de edade, para tratar de uma pequena horta e mais serviços externos, dando-se pequeno ordenado; na rua da Concordia n. 48 (morro de Paula Mattos). 805

PRECISA-SE de uma boa cozinheira; na avenida Gomes Freire n. 131, sobrado. 796

PRECISA-SE na rua D. Anna Leonidia n. 35, de uma menina para serviço leve e andar com creanças, Engenho de Dentro.

PRECISA-SE de uma ama de leite, forte e sadia; na rua Nove de Fevereiro n. 70. (Copacabana). 751

PRECISA-SE de uma boa lavadeira, para casa de pequena familia; na rua de S. Pedro n. 313, sobrado. 770

PRECISA-SE de uma creada para o serviço de copeira e arrumadeira de quarto, de boa conducta; na rua Conde de Bomfim n. 38. 765

PRECISA-SE empregar uma mocinha para serviços leves; na rua do Cattete n. 3, 2º andar.

Casas, commodos e terrenos

ALUGAM-SE dois bons commodos em casa de familia, a moços do commercio ou a uma senhora só, para dormir, com ou sem pensão, tendo banheiro e sendo illuminado a luz electrica; na rua Marechal Floriano Peixoto n. 152, sobrado.

ALUGAM-SE dois commodos, com ou sem pensão, a moços do commercio, sendo os commodos illuminados a electricidade; na rua Marechal Floriano Peixoto n. 152, sobrado, em casa de familia. 352

ALUGA-SE a casa da rua Nilo Peçanha n. 3-A, em S. Domingos, Nictheroy. Fica ha poucos passos da praia de banhos e é servida por duas linhas de bondes. Trata-se no n. 5. 285

ALUGAM-SE excellentes commodos mobilados, bem arejados, com lindissima vista em Santa Thereza, rua Aqueducto n. 585, para mais informações na Photographia Brasil, rua Sete de Setembro n. 115. 340

ALUGA-SE um bom quarto em casa de familia na rua Nova America n. 7 Pedregulho.

ALUGA-SE por 80$, enorme salão, dividido em 3 grandes compartimentos, com 3 janellas de frente e um grande quarto por 35$; na rua Monte Alegre n. 93, proximo á rua do Riachuelo. 325

ALUGA-SE uma sala de frente a pessoa solteira, é uma moradia invejavel pela boa vista e boa localidade; na rua Teixeira Junior n. 13, São Christovão. 332

ALUGAM-SE duas casas assobradadas, construcção moderna, com tres salas, tres quartos, com janellas, porão, grande terreno e todas as commodidades para familia, aluguel 140$; as chaves estão na rua Chaves Faria n. 72, armazem, S. Christovão. 345

ALUGA-SE a casa nova, rua S. Januario, São Christovão, com quatro quartos para familia e um para creado, gaz, luz electrica, banheira esmaltada, entrada ao lado, jardim na frente, grande quintal. As chaves estão por favor no n. 206, da mesma rua e trata-se com o sr. Monteiro, Avenida Central n. 52, 1º andar. 350

ALUGA-SE o predio da Avenida Mem de Sá n. 59, está aberto das 11 ás 3 da tarde. 354

ALUGA-SE por 160$, uma casa para pequena familia, á rua Pereira da Silva n. 48, Laranjeiras, as chaves estão na mesma rua n. 46, casa n. 1; trata-se á rua do Cattete n. 269, largo do Machado. 320

ALUGA-SE no Meyer, á rua Lopes da Cruz n. 97, a parte alta do predio com 4 quartos duas salas, cozinha banheiro, gaz e mais dependencias para familia. 311

ALUGAM-SE para familia, por 40$ mensaes, quarto, sala, cozinha, agua, independente; na travessa das Saudades, estação de Todos os Santos. 310

ALUGA-SE por 160$ mensaes, a casa nova da travessa Fernandina n. 86, nas Laranjeiras, com duas salas, tres quartos e todas as commodidades para familia. 313

ALUGAM-SE uma boa sala e quarto de frente a um casal sério, tem entrada independente e tambem um quarto, tudo com o gozo de cozinha, terreno, etc.; proximo á estação Dr. Frontin, rua Duarte Teixeira n. 24. 284

ALUGA-SE uma casa com tres quartos, duas salas, cozinha, tanque e latrina, quintal. Aluguel 100$; trata-se na rua Assis Carneiro n. 129.

ALUGA-SE um bom commodo com ou sem mobilia e com pensão a pessoas muito sérias, em casa de familia; na rua Mariz e Barros n. 369.

ALUGA-SE na Travessa Marquez de Paraná n. 7, Botafogo, um bom commodo com pensão a casal ou a dois rapazes.

ALUGA-SE na travessa do Navarro n. 91, a casa n. X; trata-se com o sr. Manoel, á rua do Rosario n. 161, sobrado. 293

ALUGA-SE um bom quarto em casa de familia, sem filhos, casa esplendida e socegada; na rua Garnier n. 19, 1º chalet, S. Francisco Xavier.

ALUGA-SE a casa III da rua Mariz e Barros n. 173, aluguel 120$ mensaes; a chave está na casa VIII, onde se informa. 281

ALUGA-SE a casa da rua dos Corrêas n. 1, em Nictheroy. Tem chacara, terrenos. A casa tem 4 quartos, duas salas, copa, dispensa, cozinha, fogão economico, gaz, lavatorio e abundancia d'agua. Tem bôa latrina com esgoto. As chaves estão com o sr. João Carvalho na rua de Santa Rosa n. 28, visinha da rua dos Corrêas. Aluguel 120$000. 294

ALUGAM-SE duas janellas para o Carnaval, juntas ou separadas, lado da sombra; na praça Tiradentes n. 73, 1º andar. 287

ALUGA-SE em casa de familia um bom quarto de frente a uma senhora só com ou sem pensão; no Boulevard Vinte e Oito de Setembro, Villa Fernandes, n. 239. C. V. 285

ALUGA-SE um lindo quarto em casa de familia, na rua S. Francisco Xavier n. 465. 371

ALUGA-SE em casa de pequena familia, sem creanças, metade da casa, com todas as commodidades, por aluguel modico, a casal sem filhos ou duas senhoras; informa-se na rua Pinheiro Guimarães n. 64, Botafogo. 338

ALUGAM-SE a rapazes do commercio, uma grande sala interna e um quarto, sendo este mobilado, casa nova, séria, asseada e illuminada a electricidade; na Avenida Mem de Sá n. 146-A.

ALUGA-SE uma casa nova, propria para negocio e morada; para tratar na mesma, das 8 ás 11 horas; Estrada Real de Santa Cruz numero 2381, Piedade.

ALUGA-SE uma casa nova, propria para pequena familia na rua Dr. Sattamini n. 18; as chaves estão na mesma. Trata-se na rua da Quitanda n. 193.

ALUGA-SE um bom quarto em casa de familia, por 40$, só se acceita pessoas muito sérias, moços do commercio que trabalhem fóra.

ALUGA-SE um superior predio acabado de reconstruir, com 3 andares, vista esplendida, á rua Monte Alegre n. 169 tem tambem entrada pela ladeira do Castro n. 68. Trata-se com Prista & C., rua Primeiro de Março n. 91.

ALUGA-SE um bom quarto claro, tem banheiro a solteiros ou casal que trabalhe fóra; na rua da Candelaria n. 69, 2º andar. 381

ALUGA-SE um commodo a moço solteiro; na rua Senador Dantas n. 121. 389

ALUGA-SE a casa da rua S. João Baptista n. 88 (Botafogo) com boas accommodações. A chave está no botequim da esquina da rua Mena Barreto e trata-se na rua Dr. Barata Ribeiro n. 238 (Copacabana).

ALUGA-SE um magnifico quarto para solteiros ou casal que não cozinhe e lave; na rua Frei Caneca n. 162. 392

ALUGAM-SE por 40$ e 45$ quartos mobilados para solteiros na Avenida Central n. 7, 2º andar. 396

ALUGA-SE a casa da travessa de S. Carlos 24, as chaves estão no n. 20 e trata-se na rua XVI, 2, Mercado Novo. 466

ALUGA-SE um esplendido quarto de frente, com pensão, a um casal distincto; na rua Treze de Maio n. 37. Não tem moveis. 398

ALUGA-SE em casa de familia uma sala de frente a casal sem filhos; na rua General Caldwell n. 65. 407

ALUGAM-SE por 40$ casinhas hygienicas á gente que não cozinhe nem lave e nem tenha creanças; na rua do Matteso n. 108; trata-se no 106.

ALUGA-SE um quarto a moço solteiro; na rua Senhor dos Passos n. 13, sobrado. 414

ALUGAM-SE duas sacadas para o Carnaval; na rua da Carioca n. 26, 2º andar. 415

ALUGA-SE por 35$000 um quarto a casal sem filhos, com luz electrica, casa de familia, rua Itapirú n. 147, casa 14. 589

ALUGA-SE um bom commodo mobilado e com pensão a cavalheiros distinctos. Rua do Lavradio n. 127. 596

ALUGAM-SE quatro portas para os dias de Carnaval, no melhor ponto da Avenida Central; trata-se a rua General Camara ns. 98 ou 131, loja.

ALUGA-SE um commodo grande para tres ou quatro pessoas; na rua da Misericordia numero 2, 2º. 318

ALUGA-SE uma esplendida sala de frente, a senhor de tratamento ou a rapazes do commercio, em casa séria, nova, asseada e illuminada a luz electrica. Avenida Mem de Sá n. 146.

ALUGA-SE uma clara e arejada sala interna, a tres rapazes do commercio em casa séria, nova, asseada e illuminada a electricidade. Avenida Mem de Sá n. 146.

ALUGA-SE por 150$ mensaes, a casa da rua Fernandes Guimarães n. 84; trata-se na rua da Matriz n. 76. 335

ALUGAM-SE dois magnificos quartos mobilados; na rua Benjamin Constant n. 125.

ALUGA-SE um bom commodo com janella, em predio novo, e casa de pequena familia sem creanças; na rua Nery Pinheiro n. 103. Estacio de Sá. 230

ALUGA-SE uma magnifica casa, á rua Dona Marciana n. 98; as chaves encontram-se no armazem da esquina da rua Oliveira Fausto e Dona Marciana; e trata-se na rua General Severiano n. 26. 316

ALUGA-SE um bom commodo; na rua Teixeira n. 21, Engenho Novo. 276

ALUGA-SE uma metade de sobrado para um casal sem filhos, em casa nas mesmas condições; na rua Frei Caneca 8.

ALUGA-SE magnifico aposento de frente, com todas as commodidades; na rua da Gloria numero 96. 263

ALUGA-SE por 323$, a casa n. 67 da rua Guanabara; trata-se na rua Primeiro de Março n. 51, sobrado, das 11 ás 3 horas. 668

ALUGAM-SE um quarto e uma sala, com entrada independente, a um casal sem filhos, fornecendo-se a comida; na rua Barão de Itapagipe n. 214, moderno, em casa de familia séria. 750

ALUGA-SE para casal ou senhores de tratamento, um esplendido quarto de frente, por 65$, e um outro por 50$, em casa de familia franceza, conforto, jardim, com ou sem jantar; na rua de S. Clemente n. 510. 803

ALUGA-SE uma casa na rua Aristides Lobo n. 54; trata-se na rua da Assembléa n. 22 meco 22.

ALUGA-SE o excellente predio da rua Bella Vista n. 105, Engenho Novo, completamente reformado de novo, com quatro quartos, duas salas, cozinha, dispensa, etc., toda illuminada a luz electrica e com grande chacara, proximo a quatro linhas de bondes e estrada de ferro. As chaves estão proximo á rua Visconde de Santa n. 51 onde se trata. 797

ALUGA-SE o predio da rua Soares Cabral numero 67, com boas accommodações; informações na rua Marquez de Abrantes n. 55.

ALUGAM-SE casas para familias, na Villa "Flora"; rua Conselheiro Salgado Zenha numero 85, e trata-se na "Casa Flora", á rua do Ouvidor n. 61. 813

ALUGA-SE uma casa optima e adaptada, para alfaiataria ou negocio identico, em uma das melhores ruas de Botafogo, não tem concorrente perto e já está afreguezada; mais informações na rua Vicente de Souza n. 34, antiga rua Bambina, e trata-se na mesma.

ALUGA-SE a casa n. 217, moderno, da rua Itaquaty, Cascadura, as chaves estão no n. 219; trata-se na rua Silveira Martins n. 54, sobrado, Cattete.

ALUGA-SE uma magnifica sala de frente, mobilada com gosto, a um casal, com pensão; na rua Haddock Lobo n. 90, lado da sombra. 737

ALUGA-SE em casa de familia, uma sala mobilada, a senhores distinctos, e um quarto por 25$; na rua do Riachuelo n. 236. 890

ALUGA-SE um grande armazem, com sete metros de frente e 29 de fundos, mais a área, tem varias commodidades, serve para qualquer industria, tem ligação electrica, é novo, á rua General Caldwell n. 61; as chaves estão no sobrado, e trata-se na rua Evaristo da Veiga n. 109, sobrado, até 9 horas da manhã e das 4 ás 6 da tarde. 896

ALUGA-SE uma boa casa em logar alto e arejado, contendo duas salas, cinco quartos, e outras dependencias, muita agua e terreno arborisado, passando perto o bonde de Cascadura; na rua Vista Alegre n. 36. As chaves estão na mesma ou no n. 42 e trata-se na rua dos Andradas n. 59, esquina da rua da Alfandega. 769

ALUGA-SE um esplendido gabinete de frente, com duas sacadas e uma alcova, bem mobilados, juntos ou separados, com direito á sala de visitas, mobilado, com certo luxo, em casa de familia sem creanças, nem outros inquilinos, a pessoas de tratamento; informações á rua do Lavradio n. 78, sobrado. 874

ALUGA-SE um quarto para rapaz solteiro ou a casal sem filho; na rua do Cattete n. 108, sobrado. 861

ALUGA-SE parte de um salão, para uma associação de classe; trata-se na rua Chile n. 27, com o sr. Guimarães. 902

ALUGA-SE o predio novo da rua do Rosa numero 14, com esplendidas accommodações; trata-se na rua Marquez de Abrantes n. 55. 735

ALUGA-SE um consultorio, proprio para dentista; na rua Gonçalves Dias 76.

ALUGA-SE um bom quarto, a moços do commercio; na rua General Camara n. 113, 2º andar. 873

ALUGA-SE uma casa assobradada, recentemente construida, com boas accommodações para uma familia decente linda varanda com vista para toda a cidade, cozinha com fogão economico, pia para lavagens, quintal, banheiro e tanque para lavagens com abundancia de agua; trata-se na mesma, com o proprietario, aluguel razoavel; rua Dr. Nabuco de Freitas n. 201. 879

ALUGA-SE por 120$ uma boa casa com quatro quartos, e luz electrica; na rua Esperança n. 59, bonde de S. Januario. Chaves no armazem proximo. 876

ALUGA-SE uma boa sala com cinco janellas, em casa de familia séria; na rua D. Luiza n. 69, Gloria. 807

ALUGA-SE por 120$, a casa nova da rua Gonzaga Bastos n. 28, junto ao bonde; as chaves estão na venda da esquina Barão de Mesquita.

ALUGA-SE na estação do Riachuelo, uma casa; na rua Magalhães Castro n. 206, preço 52$000.

ALUGA-SE uma grande sala independente; Avenida Central 20, 2º andar.

ALUGA-SE o predio da rua Nossa Senhora de Copacabana n. 767; trata-se na mesma rua numero 2.381, Piedade. 808

ALUGA-SE a casa da rua de S. Clemente numero 431, largo dos Leões, com duas salas, e dois quartos; aluguel 120$000.

ALUGA-SE a um casal sem filhos, um bom quarto e gabinete, com frente para a rua, em bom ponto, com vista para a avenida Central; informa-se na rua dos Ourives n. 135, moderno sobrado, com o Teixeira. 916

ALUGAM-SE boas salas, bons quartos, com ou sem pensão, e com ou sem mobilia, sacadas em frente do mar; praia da Lapa n. 74, casa de familia. 913

ALUGA-SE uma casa para pequena familia e uma sala para moços solteiros; na rua Silva Manoel n. 174, ponto dos bondes. 868

ALUGAM-SE bons e arejados quartos, com pensão, a moços solteiros, em casa de familia; na rua de S. José n. 55, 1º andar, predio novo, proximo á Avenida.

ALUGA-SE uma boa sala de frente e quarto em casa de familia, preço modico; na rua Pereira Nunes n. 183, Aldeia Campista. 894

ALUGA-SE um bom commodo em casa de familia; na rua de S. Francisco Xavier n. 720, sobrado. 895

ALUGAM-SE uma sala e um quarto de frente, independentes, no sobrado da rua Mariz e Barros n. 57, em frente á estação de Lauro Müller.

ALUGA-SE um bom quarto, bem arejado, em casa de familia; Chacara da Floresta, grupo 5 n. 46, proximo á avenida Central. 886

ALUGA-SE um bom quarto com janello, em casa de um casal decente, a uma senhora só; preço 35$000, na rua S. Christovão 322, casa 11.

ALUGA-SE uma casa com dois quartos e duas salas; na rua Conselheiro Pereira da Silva n. 143; as chaves estão com o encarregado, no n. 142, casa 1. 760

ALUGAM-SE uma sala e um quarto, mobilados, ou vasio; na rua de S. Pedro n. 327. 775

ALUGA-SE um bom barracão, com agua e grande terreno, para horta, por 30$; na Estrada Nova da Pavuna n. 61, nos Pilares, bondes e trem de Inhauma. 774

ALUGA-SE, com ou sem pensão, espaçosa sala de frente para cavalheiros ou casal sem filhos em casa de familia; na rua Machado de Assis n. 37. Cattete, proximo aos banhos de mar. 828

ALUGA-SE um commodo mobilado (tem luz electrica), a uma senhora séria; dá-se pensão querendo; na travessa Alice n. 23, proximo ao largo da Cancella. S. Christovão. 818

ALUGA-SE uma grande sala com tres janellas e um quarto, junto a um casal sem filhos; na rua Marquez de Olinda n. 69, Botafogo. 824

ALUGAM-SE bons e arejados commodos, de sacadas para Avenida, com optima pensão, a casaes e rapazes sérios e de tratamento; na avenida Central n. 23, 2º andar. 832

ALUGA-SE um bom quarto para um ou dois moços ou a casal sem filhos, casa de familia; na rua Joaquim Silva n. 40, Lapa. 830

ALUGA-SE um bom commodo; na rua Cassiano n. 11, Gloria. 787

ALUGA-SE por 55$ mensaes, uma arejada sala de frente, com gaz, banheiro e entrada independente. Só se aluga a cavalheiros solteiros e de tratamento, na rua do Cattete n. 204, sobrado. 841

ALUGA-SE em Santa Thereza, á rua Aqueducto n. 302, uma boa casa para pequena familia de tratamento pintada e forrada de novo.

ALUGA-SE o predio da rua Barão de Itamby n. 18, no centro do jardim e pomar ao lado tem boas accommodações para familia de tratamento; as chaves estão na rua da Gloria n. 62, onde se trata.

ALUGA-SE por preço muito razoavel, a casa da rua D. Mariana n. 214, Botafogo, com duas grandes salas, sete quartos com janella para uma grande área, cozinha, despensa e banheiros grandes e enorme quintal; as chaves estão no predio em frente e trata-se na rua Souza Cruz n. 23, Andarahy. 825

ALUGA-SE o sobrado do predio da avenida Gomes Freire n. 91, com duas salas, tres bons quartos, banheiro e terraço; para ver e tratar das 8 ás 10 e das 3 ás 5 horas. 842

ALUGAM-SE bons commodos mobilados, e pensão; trata-se na rua Buarque de Macedo numero 69, casa de familia. 401

ALUGA-SE a casa da rua de Sant'Anna, Meyer n. 12, com quarto, duas salas, cozinha, grande quintal, bondes Boca do Matto e Piedade; trata-se na rua Lopes da Cruz n. 43, Meyer. 423

ALUGA-SE o bom predio da rua Diamantina n. 49, estação do Riachuelo tem boas commodos, bom quintal, banheiro, etc.; a chave está no n. 41, onde se trata. 433

ALUGA-SE a um moço um quarto mobilado em casa de familia estrangeira; na rua do Cattete n. 205, sobrado. 441

ALUGA-SE um armazem na rua Leopoldo numero 30; trata-se na Panificação Central n. 19, Andarahy. 438

ALUGA-SE um terreno com capinzal, proprio para vaqueiro, dá para 15 vaccas, tem commodos para familia e muita agua; informa-se na rua de S. Francisco Xavier n. 689, venda do Lixa.

ALUGA-SE um bom quarto com janella para a rua, casa de familia; avenida Central numero 149, 2º andar. 443

ALUGA-SE uma casa com dois quartos, duas salas, cozinha e quintal; na travessa Carneiro n. 1; trata-se na rua Dr. Bulhões n. 144, Engenho de Dentro. 680

ALUGA-SE a bonita casa da rua Gonzaga Bastos n. 20, perto dos bondes do Andarahy, com dois quartos, duas salas, latrina dentro da casa, luz electrica, etc.; as chaves estão na mesma rua n. 51, quitanda; para tratar na rua de S. Francisco Xavier n. 340, canto da de Itamaraty, das 9 ao meio-dia. 447

ALUGA-SE uma esplendida sala de frente completamente independente, com ou sem mobilia; a moços de tratamento; na rua Silva Manoel numero 158. 452

ALUGAM-SE commodos mobilados, com pensão e fornece-se comida a domicilio por preços rasoaveis, na Pensão Allemã, á rua do Riachuelo, 381,

ALUGA-SE um commodo a um casal sem filhos, ou a moço do commercio; na rua Felippe Camarão n. 39. 444

ALUGAM-SE bons commodos mobilados, com pensão, a moços do commercio e a casal sem filhos, casa de familia; na avenida Central numero 3. 383

ALUGA-SE uma sala, em casa de familia, a casal sem filhos, ou a moços do commercio; na Chacara da Floresta n. 1, proximo á Avenida.

ALUGA-SE metade de uma casa ou quarto reparado, em logar bom, casa de casal sem filhos a outro casal; na rua Dr. Garnier n. 19, 1º chalet. S. Francisco Xavier. 397

ALUGA-SE um bom escriptorio; na rua do Ouvidor n. 71.

ALUGA-SE a casa a rua Conselheiro Autran n. 12, Villa Isabel, com 2 salas, 3 quartos, saleta, cosinha despensa, banheira e aquecedor, pintada e forrada de novo. Aluguel 180$000. Carta de fiança. Pode ser vista a qualquer hora por estar em obra. Trata-se na rua de S. Francisco Xavier n. 574. 446

ALUGAM-SE commodos á rua das Laranjeiras n. 51, moderno, de 40$ a 55$, com todas as condições de hygiene, luz electrica, grande quintal, agua em abundancia; trata-se com o encarregado. 686

ALUGA-SE uma porta na loja da rua Affonso Penna n. 152; para ver e tratar na mesma, a qualquer hora. 417

ALUGA-SE uma casa com bons commodos, para familia regular; na rua de S. Frederico n. 27 Estacio. Trata-se na avenida Salvador de Sá numero 220, pharmacia. 462

ALUGA-SE por 60$ uma casinha nova; na rua Braulio Cordeiro n. 59, Riachuelo. 450

ALUGA-SE por 120$, o chalet da rua D. Sophia n. 41, tem duas salas, tres quartos, cozinha, gaz, quintal, está forrado e pintado de novo; trata-se na rua D. Anna Nery n. 492, entre a estação do Rocha e Riachuelo. 453

ALUGAM-SE magnificas casas acabadas de construir, com todas as commodidades para familias de tratamento, muito arejadas installação electrica, e agua em abundancia, tendo tres magnificos quartos, duas salas, copa cozinha e um magnifico banheiro pelo aluguel mensal de 160$ podem ser vistas a qualquer hora do dia á rua Sergipe n. 126, antiga Real Grandeza, proximo á rua Voluntarios da Patria; trata-se na rua do Lavradio n. 91. 460

ALUGAM-SE dois aposentos, independentes, com janellas, chuveiro, etc., a moços do commercio ou senhora, 25 : 30$ e 40$. Rua Silva Rabello, 100 — Todos os Santos.

ALUGA-SE um quarto por 50$, a rapazes do commercio; na avenida Central n. 11, 2º andar. 407

ALUGA-SE uma sala de frente, mobilada; na rua Bento Lisboa n. 42. 400

ALUGA-SE com pensão, uma esplendida sala de frente, mobilada e m o maximo conforto, em um predio novo, illuminado a luz electrica, na rua do Rezende n. 103, aluga-se tambem um magnifico quarto mobilado.

ALUGA-SE uma sala de frente e tres quartos com entrada independente, bondes á porta e perto da praia de Icarahy. Rua Gavião Peixoto n. 2. 679

ALUGA-SE um bom quarto com janella, a uma senhora, em casa de familia; na rua D. Anna Nery n. 363. (Rocha). 452

ALUGA-SE, para o dia 16, uma esplendida sala com tres janellas de frente e balcão, independente; para casal ou senhora de tratamento, (mobilada ou não). 94, Conde de Bomfim. 458

ALUGA-SE a casa da rua Marquez de S. Vicente n. 29, as chaves estão no açougue, defronte, e trata-se na rua S. Pedro, 68. 461

ALUGA-SE um grande commodo com todas as commodidades entrada independente; para ver e tratar á rua do Senado n. 323, sobrado. 525

ALUGAM-SE uma sala e um quarto independentes, á rua Silva Manoel n. 139. 457

ALUGA-SE por 750$000 o predio da rua Barão de Bom Retiro n. 107, com bons commodos e quintal, novo, com illuminação electrica; as chaves estão em frente, no armazem n. 132; trata-se na rua Primeiro de Março n. 51, sobrado, das 11 ás 3. 543

ALUGA-SE um bom escriptorio, só a medico, á rua Rodrigo Silva n. 19, 1º andar, onde se trata. 47

ALUGAM-SE aposentos mobilados com luz electrica a preços modicos na Pensão Familiar Colombo. Praça José de Alencar 14, Perto dos banhos de mar, Cattete.

ALUGAM-SE os vastos armazens no Boulevard de S. Christovão ns. 64 e 70; as chaves estão no n. 46, e trata-se na rua do Ouvidor numero 80. Companhia Sul America.

ALUGA-SE o predio da avenida Santa Eugenia n. 6, na travessa Costa Guimarães n. 22; trata-se na rua do Ouvidor n. 80. Companhia Sul America.

ALUGA-SE o predio da avenida D. Maria Romana n. 7, na rua D. Maria Romana n. 17; trata-se na rua do Ouvidor n. 80. Companhia Sul America.

ALUGA-SE uma copeira e arrumadeira; na rua Dr. Nabuco de Freitas n. 152. 708

ALUGA-SE esplendidos quartos arejadissimos, em casa de familia, preço 50$; na rua da Constituição n. 36. 712

ALUGA-SE um lindo e arejado commodo, a rapazes do commercio ou a casaes sem filhos; na rua Moraes e Valle n. 34 (Lapa). 722

ALUGA-SE por 40$ um commodo mobilado para solteiro; na avenida Central n. 7, 2º andar. 734

ALUGA-SE uma sala de frente, em casa de familia; na rua da Lapa n. 42. 707

ALUGA-SE a frente, sala, alcova, cozinha e nos fundos uma casinha para operarias; na rua da Floresta n. 28. Catumby, preço 60$000. 709

ALUGA-SE uma boa sala de frente, propria para escriptorio, e officina; na rua da Alfandega n. 183, sobrado. 720

ALUGAM-SE uma grande sala e alcova, de frente, mobilada ou não, preço modico; na rua da Lapa n. 26, sobrado casa de familia. 739

ALUGAM-SE um grande quarto e sala nos fundos, juntos ou separados, casa de familia, não se aluga com creanças; rua da Lapa n. 35, sobrado pode cozinhar e lavar. 740

ALUGA-SE por 180$ a casa da rua Bittencourt da Silva n. 22, com duas salas, quatro quartos, e mais dependencias. As chaves acham-se na rua Vinte e Quatro de Maio n. 272. 745

ALUGA-SE um bom quarto, com ou sem pensão em casa de familia; Avenida Gomes Freire n. 37.

ALUGA-SE na rua Francisco Eugenio n. 184 uma boa casa completamente pintada e forrada, com duas salas, tres quartos e mais dependencias, aluguel 152$; as chaves estão no n. 180, onde se informa. 461

ALUGA-SE loja ou todo o predio da rua Clapp n. 52, em frente ao Mercado Novo. 461

ALUGA-SE uma casa á rua Senador Furtado n. 114, avenida dos Anjos; as chaves estão no n. 116, onde se trata.

ALUGA-SE um commodo para moços; na ladeira João Homem n. 13, sobrado. 704

ALUGA-SE um commodo a moços solteiros, em casa de casal sem filhos, aluguel 12$ cada um; na rua Presidente Barroso n. 127, junto á avenida Salvador de Sá. 695

ALUGA-SE um sobrado, proprio para escriptorio; na rua Conselheiro Saraiva n. 35. 689

ALUGA-SE um commodo só para homens; na praça da Republica n. 50. 690

ALUGA-SE por 112$ um bom chalet, com todas as commodidades para familia, só se aluga a familia, na aprazivel Villa Medina, á rua de S. Christovão n. 623. 399

PRECISA-SE para um moço sério, de um pequeno quarto em casa de pequena familia, até 20$, no centro, Lapa ou Cattete; cartas neste jornal á Arthur. 394

PRECISA-SE de 1 andar ou casa terrea, no centro, para pequena familia: cartas com urgencia a A. Barques, caixa postal 829.

VENDE-SE, em Anchieta, uma casinha com terreno de 11 X 50 metros; tratar com Paulino Chaves, rua Acre 75.

VENDE-SE um terreno á rua Mera n. 3, Piedade; informa-se na praça da Republica n. 40, com Albino.

VENDEM-SE lotes de terrenos, de 400$ para cima, proximos ao Meyer e Engenho de Dentro, e alguns predios; trata-se com o Bonifacio, rua Zeferino n. 144 (Barbeiro). Todos os Santos.

VENDE-SE por 6:500$, no Meyer, um predio novo, rendendo 125$ mensaes, com tres quartos, duas salas e mais dependencias, grande terreno; trata-se á rua do Rosario 115, cartorio, com Carvalho. 359

VENDEM-SE, nas Laranjeiras, dois ricos e confortaveis palacetes, sendo um maior que o outro, ambos com grande terreno; trata-se á rua do Rosario 115, cartorio, com Carvalho. 360

VENDE-SE, em conta, um pequeno chalet; na rua Elias da Silva n. 57, antigo — Piedade.

VENDE-SE, em Jacarépaguá, rua Virgilia Vidal n. 131, um chalet com dois quartos, duas salas e grande cozinha, fogão economico e tanque para lavagem, forrado e assoalhado logar muito alto, cinco minutos dos bondes. Preço 4:000$; trata-se com Alvaro de Almeida, na rua Barão n. 1, praça Secca. 363

VENDE-SE um chalet com dois quartos, duas salas, cozinha e bom terreno, com jardim na frente e agua encanada; na Estrada Real de Santa Cruz n. 2.915 (Dr. Frontin). 370

VENDE-SE uma casa em Maxambomba, distante oito minutos da estação, com muitos commodos, muitas laranjeiras, bananeiras e bemfeitorias, e terrenos (8 mil m. q.); informações com o sr. Antonio Barbeiro, na mesma estação. 299

VENDEM-SE superiores lotes de terrenos, em prestações, proprios para construir, desde 150$ a 300$, na Fazenda da Invernada, proximo á estação de Honorio Gurgel, linha auxiliar, passagens de 100 réis, e tem agua encanada, sendo a construcção livre; trata-se com o sr. Henrique Walter, na mesma fazenda. Constroem-se nos mesmos terrenos predios desde 1:000$ a 10:000$, sendo metade á vista e o resto em prestações; trata-se na Olaria, na mesma fazenda, com M. J. Moreira & C. 326

VENDE-SE um superior lote de terreno alto, prompto para edificar, murado de um lado com 22.60 de largura de frente — 12 metros de fundo e 80 metros de comprimento — preço 11:000$ — na rua Barão de Mesquita, proximo a rua Uruguay e outro lote, prompto para edificar, com doze metros de frente de largura e 8 metros de fundo, por 43 metros de comprimento por 2:500$; trata-se na rua Uruguay 158 das 10 ás 11 e das 5 ás 6 da tarde; feriados a qualquer hora.

VENDEM-SE duas pequenas casas novas, em São Christovão; trata-se á rua Barão de Mesquita n. 81, com Fabio Pereira. 369

VENDE-SE uma casa de construcção moderna, propria para familia de tratamento, na rua Leopoldo 175, Andarahy, logar muito saudavel, com bondes á porta, para ver e tratar aos domingos, nos outros dias até ás 11 horas da manhã e das 1 em deante. 312

VENDEM-SE por 20:000$ um sobrado novo, na rua Vinte e Quatro de Maio; dois sobrados com grande terreno, na rua General Pedra, por 10:000$, outro sobrado novo, na rua da Alfandega, por 45:000$000. O motivo da venda é o dono retirar-se para a Europa; trata-se directamente com o dono das 8 da manhã ao meio dia, na rua Cornelio n. 14, S. Christovão, bondes de S. Luiz Durão.

VENDE-SE por 1:700$, na rua de S. Francisco Xavier, junto ao largo da Segunda-Feira, um lote de terreno de 30 X 62, prompto a edificar; trata-se á rua do Rosario n. 57, vidraceiro, de 3 1/2 ás 4 1/2. 457

VENDE-SE um bonito terreno, com 17 X 44, na rua José Vicente, entre os numeros 92 e 98, e um predio á rua de S. Francisco Xavier, por 15:000$000. Empresta-se dinheiro sob hypothecas, nos suburbios e na cidade; trata-se com Ernesto dos Reis na rua Martins Lage n. 32, Engenho Novo, das 7 ás 11 e da 1 ás 4, e na rua do Rosario 134, barbeiro. 334

VENDE-SE uma casa com tres quartos, duas salas, cozinha com todas as commodidades hygienicas; rua Cachamby n. 117, Meira. 208

VENDE-SE uma casa com duas salas, dois quartos e cozinha; na rua Cardoso Quintão n. 64, estação da Piedade. 308

VENDE-SE uma casa com quatro commodos e um bom terreno arborizado medindo 11 de frente por 57 de fundos, predio novo, na travessa Araujo n. 10; trata-se no mesmo, estação de Ramos.

VENDE-SE um sitio proprio para criação de vaccas de leite, sito á Estrada Real de Santa Cruz n. 98, estação de Bangú, onde se trata.

VENDEM-SE magnificos lotes de terrenos, em prestações e á vista, faz-se construcções de predios e reconstrucções, na estação de Anchieta E. F. Central; trata-se no mesmo logar, com o Luiz Costa, aos domingos e quartas-feiras.

VENDEM-SE e compram-se predios e terrenos. Trata-se com Luiz Costa. Rua do Hospicio n. 144.

VENDAS, compras e hypothecas de predios e terrenos, a preços modicos, no centro e em arrabaldes; na rua da Alfandega n. 240, sobrado, com Figueiredo. 655

VENDE-SE por 45:000$ predio novo, em Botafogo, proximo á rua Voluntarios da Patria; trata-se com o sr. F. Medeiros, rua do Rosario n. 147, da 1 ás 5, tel. 1.890. 596

VENDE-SE por 90:000$ grande palacete, numa das melhores ruas do Rio Comprido, em centro de enorme terreno todo arborizado, agua nascente, bonita vista e logar saudavel; trata-se com o sr. F. Medeiros, rua do Rosario 147, tel. 1.890.

VENDEM-SE: 66 m. X 150 terreno, na Aldeia Campista; 12 m. X 15, diversos lotes de terreno; 15:000$ dois predios assobradados, na rua Pereira Nunes; rua Uruguayana n. 33, sobrado, fundos, C. Louzada. 415

VENDE-SE por 30:000$ um predio novo, em rua transversal á de Affonso Penna; trata-se na rua do Carmo n. 66, 1º andar, escriptorio n. 1.

VENDE-SE por 8:000$ uma casa com tres quartos, duas salas e cozinha, bom quintal; trata-se na rua Dr. Bulhões n. 144, Engenho de Dentro. 682

VENDEM-SE por 90:000$ dois predios novos, no melhor ponto da rua Haddock Lobo; trata-se com o sr. F. Medeiros, rua do Rosario 147, da 1 ás 5, tel. 1.890. 5.8

VENDE-SE por 95:000$ predio novo, em optima rua de Botafogo, logar saudavel, a tres minutos da praia de Botafogo; trata-se com o sr. F. Medeiros, rua do Rosario n. 147, da 1 ás 5, telephone 1.890.

VENDEM-SE por 45:000$, juntos ou separados, dois novos e solidos predios, proximos á praça Barão de Drummond, Villa Isabel; trata-se com o sr. F. Medeiros, rua do Rosario 147, da 1 ás 5, tel. 1.890. 597

VENDEM-SE por 90:000$ dois predios novos, no melhor ponto da rua Haddock Lobo; trata-se com o sr. F. Medeiros, rua do Rosario 147, da 1 ás 5, tel. 1.890.

VENDE-SE por 40:000$ o elegante e solido predio, em centro de terreno, á rua Buarque, no Leme; trata-se com o sr. F. Medeiros, rua do Rosario 147, da 1 ás 5, tel. 1.890. 556

VENDE-SE por 35:000$ bellissimo e novo predio, á rua Visconde de Nictheroy, junto á estação da Mangueira; trata-se com o sr. F. Medeiros, rua do Rosario n. 147, da 1 ás 5, telephone 1.890. 556

VENDE-SE por 85:000$ magnifico palacete novo, em centro de grande terreno, installação electrica de 1ª ordem, amplas accommodações para familia de tratamento, na rua Campo Alegre, a 25 minutos da cidade; trata-se com o sr. F. Medeiros, rua do Rosario 147, da 1 ás 5, tel. 1.890.

VENDE-SE por 83:000$ bello predio á rua Visconde de Silva, construcção de primeira ordem bom terreno e magnificas accommodações para familia de tratamento; trata-se com o sr. F. Medeiros, rua do Rosario n. 147, da 1 ás 5, telephone 1.890. 596

VENDE-SE em conta, por ter o dono de retirar-se para fóra, uma bonita chacara toda arborisada de fruteiras de todas as qualidades e ajardinada, com dois predios de construcção regular, com agua em abundancia, estando um alugado e outro occupado pelo proprietario logar saluberrimo e muito prospero, onde passa o traçado da futura Avenida Rio Petropolis, passam gaz e força electrica; muito proximo dos bondes do Meyer, Inhauma e da estação de Terra Nova, da linha auxiliar da E. F. C. do Brasil. Trata-se com o proprietario na Estrada Nova da Pavuna n. 214.

VENDE-SE por 90 contos um predio, na rua do Areal; trata-se na rua do Ouvidor 159, sobrado, com Barbosa.

VENDE-SE por 100 contos dois predios; na rua Senhor dos Passos; trata-se na rua do Ouvidor 159, sobrado, com Barbosa.

VENDE-SE por 10 contos um predio, na rua Emilia Guimarães; trata-se na rua do Ouvidor 159, sobrado, com Barbosa. 445

VENDE-SE por 130 contos um grande terreno em uma das principaes ruas de S. Christovão; trata-se na rua do Ouvidor n. 159, sobrado, com Barbosa.

VENDE-SE por 65 contos um predio, na rua General Camara; trata-se na rua do Ouvidor n. 159, sobrado, com Barbosa.

VENDE-SE por 35 contos um predio, na rua Alice; trata-se na rua do Ouvidor n. 159, sobrado, com Barbosa. 448

VENDE-SE — Compra-se um predio até 10:000$ edificado em centro de terreno e que contenha de dois a tres quartos, jardim na frente e entrada no lado, situado em arrabaldes ou suburbios, até ao Meyer, porém, muito proximo das estações; propostas em carta para Emilio, na rua do Hospicio n. 231 loja.

VENDEM-SE os predios seguintes:
60:000$ importante predio, em rua transversal á de Haddock Lobo.
40:000$ grande avenida no Engenho de Dentro, casas novas, renda mensal 910$000.
25:000$ um terreno, em rua transversal á de Voluntarios da Patria, com 33 X 150, prompto a edificar.
25:000$ um predio e chacara, na estação do Meyer (junto á estação).
24:000$ quatro casas, sendo tres em S. Christovão, renda 430$000.
22:000$ tres casas e grande terreno, na rua São Francisco Xavier (renda 330$000).
22:000$ importante chacara, no Engenho Novo.
12:000$ uma casa com tres quartos, duas salas e cozinha, e grande pomar, junto á estação do Meyer.
10:000$ duas casas e um barracão, proximo á estação do Meyer.
10:000$ uma casa e chacara, na estação de Todos os Santos.
6:000$ uma casa em rua proxima á do Riachuelo, rendendo 140$000.
5:500$ uma casa em Todos os Santos.
Além destes tem diversos, de 5:000$ a 20:000$ em diversas localidades; empresta-se dinheiro sob hypothecas de predios a 12 olo ao anno; trata-se á rua do Carmo 66, 1º andar, sala n. 1. 454

VENDE-SE um terreno á rua ... com planta prompta para construcção; trata-se na rua S. Christovão n. 386. 413

VENDE-SE grande e importante chacara, com bom pomar de laranjeiras e fruteiras de conde e muitas plantações, capinzaes e pasto cercado, boa matta, boa casa de morada, agua do rio d'Ouro e enorme terreno, logar saluberrimo e distante tres minutos da estação de Maxambomba; preço....... 20:000$; para ver e tratar na mesma, com o proprietario, Gaspar José Soares. 404

VENDE-SE a 400$ o metro de terreno, á rua Santa Alexandrina; trata-se com o sr. F. Medeiros, rua do Rosario 147, da 1 ás 5, tel. 1.890.

VENDE-SE um sitio por 2 contos de réis, com um moinho muito afreguezado, com agua abundante para mais um outro; espaçosa casa de morada e mais bemfeitorias. Vende-se tambem um outro sitio por 10 contos, com lavoura nova de café, roças de milho, arrozaes, etc. etc.; para mais informações carta a M. J., em Rezende.

VENDE-SE por 18:500$ um predio á rua Visconde de Itaúna, lado impar (não tem recuo), com grandes fundos e uma renda de 4:800$ annuaes; trata-se com o sr. F. Medeiros, rua do Rosario 147, da 1 ás 5, tel. 1.890. 438

VENDE-SE, em frente á estação do Engenho Novo, um grande terreno com duas casas; o terreno tem 72 X 200 ms. de fundos; informa-se na rua Gonçalves Dias n. 85, com o sr. Campos.

VENDE-SE um bom sitio em Jacarépaguá, boa casa, bonito pomar em grande terreno; para ver e outras informações dirija-se ao largo da Pechincha n. 23, Jacarépaguá. 405

VENDE-SE por 16:500$ um bom predio á rua Dr. Nabuco de Freitas, Cidade Nova, rendendo 220$; trata-se com o sr. F. Medeiros, rua do Rosario 147 da 1 ás 5, tel. 1.890. 437

VENDE-SE por 35 contos um predio, na rua S. Christovão; trata-se na rua do Ouvidor 159, sobrado, com Barbosa.

VENDE-SE por 50:000$ um palacete com chacara, em Santa Thereza; tem bons e grandes commodos. Rua da Alfandega 56, Britto.

VENDE-SE por 26:000$ grande predio de sobrado, á rua Moura Britto, novo e com todo o conforto, Rua da Alfandega 56, Britto.

VENDEM-SE, no centro commercial, diversos predios, e por differentes preços, como sejam 130:000$, 210:000$ e 60:000$000, Rua da Alfandega 56, Britto.

VENDE-SE por 130:000$ um palacete, junto á avenida Beira-mar, Rua da Alfandega n. 56, Britto.

VENDE-SE por 55:000$ boa e linda chacara; na rua Barão de Mesquita, Alfandega n. 56, Britto.

VENDE-SE por 55:000$ lindo e bem acabado predio nobre, em Copacabana, Rua da Alfandega n. 56 Britto.

VENDE-SE por 7:500$ um bom predio em rua transversal á rua Dias da Cruz, Meyer, Rua da Alfandega n. 56, Britto.

VENDEM-SE por 14:000$ dois predios, a cinco minutos da estação do Meyer, Rua da Alfandega 56, Britto.

PRECISA-SE comprar um predio até ...$, na rua S. Januario, campo de S. Christovão, rua Bella de S. João e adjacencias, Alfandega n. 56, Britto.

VENDEM-SE por 7:500$ dois predios, em perfeito estado de conservação, na Piedade, Rua da Alfandega 56, Britto.

VENDE-SE um terreno com 14 metros de frente por 47 de fundos, prompto para edificar, tendo gradil de ferro na frente, a rua Marechal Machado Bittencourt, estação de Riachuelo; trata-se na casa José Silva & C., á rua de São Pedro n. 58, canto da rua da Quitanda.

VENDEM-SE em prestações mensaes de 10$, 15$ e 20$, lindos lotes de terrenos proximo á estação; trata-se com Macedo, nos domingos, das 7 ás 11 horas da manhã, na villa de Santo Antonio, estação de Campo Grande.

VENDE-SE por 8:000$ um predio, em centro de terreno, á rua Zeferina, Meyer, tem duas salas, tres quartos e cozinha. Rua da Alfandega 56, Britto.

VENDE-SE um bom predio novo, proprio para renda, podendo ser dividido em dois. Tem agua, latrina, luz electrica e grande terreno. A' rua Capitulino n. 19, Cascadura; por 7:000$000.

VENDE-SE um predio novo, com boas accommodações, agua, latrina, luz electrica e grande terreno, á rua Capitulino n. 17, Cascadura, por 8:000$000.

VENDE-SE por 20:000$ um solido sobrado, na rua Vinte e Quatro de Maio; por 20:000$, dois sobrados, com grande terreno, na rua General Pedra; por 45:000$, um sobrado com dois andares, na rua da Alfandega. O motivo da venda é o dono retirar-se para a Europa; trata-se directamente na rua Cornelio n. 14, S. Christovão, das 8 da manhã ao meio dia, bonde de S. Luiz Durão.

VENDE-SE o predio da rua Fazenda da Bica n. 31, altos e baixos, em Dr. Frontin, tres minutos da estação, por qualquer preço que se combine; trata-se no mesmo, com o sr. Ferreira, o proprio. 819

VENDEM-SE superiores lotes de terrenos, em prestações, proprios para construir, desde 150$ a 300$, na Fazenda da Invernada proximo á estação de Honorio Gurgel, linha auxiliar, passagens de 100 réis, e tem agua encanada, sendo a construcção livre; trata-se com o sr. Henrique Walter, na mesma fazenda. Constroem-se nos mesmos terrenos predios desde 1:000$ a 10:000$, sendo metade á vista e o resto em prestações; trata-se na Olaria, na mesma fazenda, com M. J. Moreira & C.

VENDEM-SE duas casas apalacetadas, tendo uma dois quartos, duas salas e um quarto para creado e gaz, e a outra, um quarto, duas salas, com cozinhas, porões, tanques, agua, varandas dos lados e fogão economico; á rua Tavares ns. 111 e 113, estação do Encantado. Preço 13:000$000.

VENDE-SE a casa da rua D. Anna Nery n. 558, em frente á estação do Riachuelo; está desembaraçada. Trata-se com a dona, na mesma.

VENDE-SE uma avenida com tres chalets, tres lojas e um sobrado, proxima á cidade, por 32 contos; trata-se no Jornal do Commercio, 1º andar, sala 8, até ás 4 horas. 584

VENDE-SE uma casa nova, com 2 quartos, 2 salas, cozinha, na rua Borges Monteiro n. 96, Engenho de Dentro. A cinco minutos da estação.

VENDE-SE o elegante predio da rua Cardoso n. 138 (Meyer), com tres grandes quartos, todos com janellas para a rua, duas salas, pia, cozinha com janella, meio assobradado, pintado a oleo, jardim, em centro de terreno; tem dois portões para duas ruas; está de accordo com a hygiene; grande banheiro e esgoto e tanque, tudo ladrilhado; saltando em Todos os Santos fica mais perto, ou no bonde do Engenho de Dentro, que passa na esquina da rua; o predio não precisa de concertos, é limpo e é uma especialidade; o dono retira-se para fóra; trata-se no mesmo. Preço...... 10:500$000.

VENDE-SE um magnifico terreno de 11 metros de frente e 50 de fundos, na rua Uruguay, muito proximo á rua Barão de Mesquita; trata-se á rua Uruguayana n. 140, sobrado. 419

VENDE-SE uma casa com quatro commodos e um terreno arborizado, medindo 11 de frente por 57 de fundos. Predio novo, na travessa Araujo n. 10; trata-se no mesmo, estação de Ramos.

VENDE-SE um predio proximo ao centro commercial, dando boa renda e occupado por negocio, preço 25:000$, assim como compram-se predios e terrenos, na cidade, suburbios, Botafogo e S. Christovão, desde o preço de 5:000$ a 100:000$; trata-se com o sr. Faria, rua do Hospicio n. 34, 1º andar. 413

VENDE-SE, em Anchieta, uma casinha com terreno de 11 X 50 metros; tratar com Paulino Chaves, rua Acre n. 75. 698

VENDE-SE o predio á rua Medina n. 12, estação do Meyer, com duas salas, tres quartos, cozinha e quintal, servindo tambem para casa de negocio; trata-se á rua Esperança n. 5, com o sr. Gaspar, em S. Christovão. 702

VENDEM-SE em prestações mensaes de 5 $, lindos lotes de terrenos desde 200$ cada lote, no aprazivel suburbio de Campo Grande, dispondo já de diversos melhoramentos como sejam ruas calçadas, bondes, agua encanada, etc. A construcção é livre e não paga imposto predial; trata-se com Macedo aos domingos das 7 ás 11 horas da manhã na Villa de Santo Antonio, estação de Campo Grande.

VENDEM-SE duas casas, no Meyer, dois quartos, duas salas, etc., construcção moderna; para ver e tratar, rua Getulio n. 63, Todos os Santos.

VENDEM-SE duas casas, no Meyer, duas salas, dois quartos, etc., construcção moderna, rendem 100$ cada uma; para informações e tratar, rua Sete de Setembro n. 135, sobrado, com o sr. Bandeira Filho. 418

VENDE-SE uma casa em construcção, já estando o pavimento terreo dando uma renda de 207$ e o pavimento superior quasi prompto; o predio está sendo solidamente construido, paredes dobradas, etc., tem grande terreno agua encanada, etc. Preço, 10:000; trata-se com o sr. Faria, rua da Quitanda n. 56, sobrado, das 12 ás 5. 820

VENDE-SE a casa á rua Tres Bocas n. 98 (São Christovão); trata-se na mesma, com o proprietario. 799

VENDE-SE uma casa com tres quartos, duas salas, cozinha quintal, na rua Dr. Leal n. 14, Engenho de Dentro; trata-se na rua Costa Bastos n. 16, perto da rua do Riachuelo. 521

VENDE-SE por 12:500$ predio proprio para negocio e morada, na rua Uruguay; rua Uruguayana n. 33, sobrado, fundos, C. Louzada.

CARNAVAL

Temos a honra de prevenir aos nossos estimados amigos e freguezes para darem com antecedencia as suas encommendas de Cervejas da "Brahma", Aguas Mineraes, Vinhos, etc., etc., pois será difficil servil-os com a costumada presteza nos tres dias de folguedos carnavalescos.

J. FERREIRA & C.

27 — PRAÇA TIRADENTES — 27

ANTIGO 31

TELEPHONE N. 698

VENDEM-SE dois lotes de terreno, promptos a edificar; para tratar á rua Vinte e Cinco de Março n. 55, Engenho de Dentro, bondes da Piedade. 784

VENDE-SE, por 19:000$, predio assobradado, entrada ao lado, edificado num terreno de 8 X 56, todo murado, na rua Paulino Fernandes, em Botafogo; dinheiro a 9 e 10 ojo sob hypotheca, herança; na rua Uruguayana n. 33, sobrado, fundos, Caetano Louzada.

VENDEM-SE: 9:000$, predio em Botafogo, e um terreno de 21 m.X 15; terrenos em outras logares; dinheiro sob hypotheca, de 2:000$ a 50:000$; na rua Uruguayana n. 33, sobrado, fundos, Caetano Louzada.

VENDE-SE uma fazendola com 200 hectares de optimas terras em pasto superior, cultura e matto, mesmo junto a uma estação no ramal de Lavras, a 5 horas aqui do Rio, pelo preço de 12:000$000, visto o proprietario ter de se retirar com urgencia para S. Paulo; para mais informações queiram dirigir-se a J. G. Dart, á rua da Quitanda n. 63, telephone 339.

VENDEM-SE e compram-se terrenos, predios, sitios e fazendas; rua da Quitanda n. 56, sobrado, com o sr. Faria, das 12 ás 5. 617

VENDE-SE elegante predio e chacara, nas posturas em vigor, 55 X 77, proprio para familia de tratamento, com 55 X 77, logar alto, vista esplendida com seis quartos, tres salas, porão habitavel e despensa, grande varanda, rua Dr. Miguel Ferreira n. 112, canto da rua Magdalena, em frente á estação de Ramos E. F. Leopoldina, 20 minutos distante da cidade; a chave está defronte.

VENDE-SE por tres contos uma casa com dois quartos, duas salas, cozinha e mais accommodações, com 10 X 16 metros de terreno cercado, com arvores fructiferas, a 10 minutos da estação de Anchieta, trens de 200 réis; tratar com o proprio dono, rua Clapp n. 50, hotel. 777

VENDE-SE por 10:500$ o elegante predio da rua Cardoso n. 138, Meyer, com tres quartos, de accordo com a Prefeitura, e tem dois porões, sendo um para a rua Tenente Costa; saltando em Todos os Santos fica mais perto, ou no bonde do Engenho de Dentro, que passa na esquina; trata-se no mesmo. 90

VENDE-SE um lindo predio, com cinco quartos, duas salas e mais dependencias, reformado de novo, á rua Itapiru n. 182. 773

VENDE-SE um grande sitio, á estação de Maxambomba, com quatro mil pés de laranjeiras, agua encanada, duas boas casas de moradia, o terreno tem 16 mil metros quadrados; trata-se na rua Gonçalves Dias n. 85, sobrado, com Britto.

VENDE-SE um bom sitio na Estação do Bangú, com multas plantações e arvores fructiferas, duas casas e boa agua do poço. Informa-se na rua Marechal Floriano, 137, com o sr. Donato.

VENDE-SE, na rua Lins de Vasconcellos, em frente ao n. 455, um terreno com setenta metros, tendo de fundos oitenta. Preço 3$000, por metro quadrado ou 240$000, por metro corrente. A rua tem bonde, gaz, agua e esgoto. Trata-se á rua Minas n. 52 (Sampaio) pela manhã, até ás 10 horas ou á tarde. 703

VENDE-SE um bom predio á rua do Lavradio, proximo á avenida Mem de Sá; trata-se á rua Humaytá n. 144, das 10 1|2 ás 12 do dia. 654

C

VENDE-SE por 16:000$ cada uma, duas casas feitas a dois annos; são junto á rua Haddock Lobo; informa-se na rua Itapagipe n. 287, com Almeida.

VENDE-SE o predio novo, por 5 contos, de boa construcção, sito á rua Teixeira de Carvalho n. 30, e bem assim um terreno junto a este, estação da Piedade; trata-se no mesmo, bonde Cascadura. 645

VENDE-SE um chalet novo, bem plantado, boa agua, distante cinco minutos da estação Rio de Albuquerque; informa-se com o sr. Homero, na mesma estação, ou com o dono, na rua dos Coqueiros n. 3, no mesmo logar. 737

VENDE-SE a 1:700$ o metro, na rua de São Francisco Xavier, junto ao largo da Segunda-Feira, um lote de terreno de 30 X 62, prompto a edificar; trata-se á rua do Rosario n. 57, vidraceiro, das 3 1|2 ás 4 1|2. 437

VENDE-SE uma bemfeitoria, cara para familia, plantações, e o quintal fechado; na rua João Macieira n. 17, D. Clara, e trata-se na mesma.

Perfume inebriante só tem o
"Sabonete Clarck"

VENDE-SE uma casa com 2 quartos, sala e cozinha, na Estrada da Penha n. 1.548, estação da Olaria, a dois minutos da mesma. 698

VENDE-SE uma casa com terreno, medindo 11 metros de frente por 52 1|2 de fundos; trata-se na mesma, á rua Andrade Araujo n. 77, Rio das Pedras. Preço 11:00$000.

VENDE-SE um bom terreno, em Villa Izabel, no Boulevard Vinte e Oito de Setembro proximo á praça Sete de Março, e outro na rua Duque de Caxias, esquina da de Theodoro da Silva, e ainda outro, junto á esquina; trata-se na rua Conselheiro Paranaguá n. 11, em Villa Izabel.

VENDE-SE um lote de terreno com 22x39 na rua Bernarda, estação do Encantado. Preço 1:200$000. Trata-se no escriptorio desta folha com A. Soares.

VENDEM-SE predios para negocio e para familia, de 2:000$ a 8:000$, proximos á estação de Bomsuccesso; para ver e tratar á rua D. Francisca Ayden n. 76. A rua é em frente ao madeireiro. 598

VENDE-SE um predio á rua Luiz de Camões, tem esplendida loja e bom sobrado; trata-se á rua Humaytá n. 144, Botafogo, das 10 1|2 ás 12 do dia. 635

VENDE-SE uma casa recentemente acabada e de solida construcção, com 2 salas, 2 quartos, cozinha e bom terreno, por 5:500$000; medindo 5 metros de frente por 40 de fundos; na rua Leopoldina lote 77; estação de Ramos; trata-se na mesma com o proprietario. 661

VENDE-SE um bom terreno, á rua Elzone de Almeida, junto ao n. 32, em Catumby. Póde ser visto e trata-se com A. Nunes, rua da Alfandega n. 134, sobrado. 524

VENDEM-SE terrenos promptos a edificar, logar muito saudavel, perto de bondes e da Estação de Todos os Santos; trata-se á rua José Bonifacio n. 81, venda.

VENDE-SE uma linda chacarinha com um bonito pomar, com 23 metros de frente por 90 de comprido, com uma casa regular, com quatro quartos, duas salas, cozinha e um quarto para criado, com agua, esgoto, gaz; perto da estação de Todos os Santos e de bondes. Informa-se á rua José Bonifacio n. 81. Preço modico. 371

VENDEM-SE E COMPRAM-SE os melhores predios e terrenos aqui da capital, e dá-se qualquer quantia sob hypotheca rapidamente e a juros desde 8 %, conforme a localidade. Negocio sob o maximo respeito; na rua da Quitanda n. 63, 1º andar, com J. G. Dart, que attende a chamados por escripto ou pelo telephone: Central 339.

VENDE-SE um terreno, em esquina, na rua Visconde de Santa Isabel, em frente ao Jardim Zoologico; trata-se na praça do Engenho Novo 40, casa de madeiras. 946

VENDEM-SE lotes de terrenos, com casas de madeira, a prestações de 30$ mensaes, ou simplesmente terrenos e sitios com pomar, suburbio da linha auxiliar, estação de Andrade Araujo; trata-se com Benigno Armada. 3435

Diversos

ATTENÇÃO. Quereis ter moveis em prestações e sem fiador, ide á rua General Camara numero 272.

AMA secca. Precisa-se de uma; na Avenida Gomes Freire n. 110. 110.

A INFELIZ mãe, Maria Silveira, com um filho de dois annos, fraco não tendo recurso algum, nem para o alimento necessario de seu filho doente, pede á caridade publica uma esmola.

ALUGA-SE (digo), vende-se paina de seda, a 1$500 o kilo; Casa vermelha, largo de S. Domingos.

A viuva Bemvinda, tendo oito filhos e estando em grandes dificuldades para mantel-os, pede aos bons corações um obolo para a manutenção destes infelizes.

ALUGAM-SE na Pensão Alpha, á rua Marquez de Abrantes, n. 18, optimos aposentos, sendo uma sala de frente a familias e cavalheiros. Entrega-se comida a domicilio, bondes á porta e perto dos banhos de mar. 548

A' CARIDADE PUBLICA — Uma senhora, viuva, pobre, soffrendo ha longos annos de arterio-sclerose, molestia que a impossibilita de fazer certos trabalhos, por isso pede aos corações bemfazejos uma esmola de occasião. Deus levará em conta este justo beneficio feito á supplicante. Cartas nesta redacção, para A. L.

ACCIDENTES da dentição, curam-se com a Calcarina. Depositarios: pharmacia Santos Silva, Drogaria Silva Granado, Granado, Estabile, Bastos e Alfredo de Carvalho.

AULAS e lições particulares de portuguez, francez e inglez, por preços modicos (methodo Berlitz). Dirigir-se a Vieira de Castro e Rodger Skernan. Rua do Hospicio n. 192.

ALUGAM-SE Casacas e Clacks na rua Uruguayana 128 — sobrado Alfaiataria Gentili.

ANTES de comprar o remedio aconselhado saiba o preço da drogaria André, á rua Sete de Setembro n. 11, proximo á Cathedral.

A'S almas caridosas implora um obolo para a manutenção dos seus filhinhos, a viuva America, por estar doente e sem recursos.

A VIUVA RITA FERREIRA, com a edade de 77 annos, pobre, doente, soffrendo dos intestinos e outros soffrimentos sem ter ninguem por si, pede uma esmola pela Morte e Paixão de Nosso Senhor Jesus Christo, aos bons corações por alma de seus parentes, um obolo pelo amor de Deus. Esta redacção presta-se com toda a caridade a receber qualquer esmola.

ACCEITAM-SE propostas para o arrendamento do predio do sobrado, á rua General Camara n. 262; dirigir-se a Barros Nobrega, Dôres do Pirahy, Estado do Rio. 711

A casal estrangeiro, sem filhos, um senhor, de edade, só cede dois quartos, uma saleta e um salão e mais commodidades, barato; rua Sára numero 14, Praia Formosa.

ALUGA-SE — Na rua da Alfandega n. 59, sobrado, é onde melhor se come; experimentar é gostar e continuar.

A viuva Adelaide Campos, na mais extrema necessidade, estando até ameaçada de ser despejada da casa onde reside, por faltar ao pagamento, pede aos bons corações um obolo. Esta redacção presta-se a receber qualquer esmola para tão necessitada creatura.

COSTUREIRA — Faz-se vestidos por qualquer figurino, sendo de linho e cassa, 15$; de lã, 20$; de seda, 30$; na rua da Constituição n. 64, 1º andar, entrada pelo ourives. 383

CARTAS de fiança. Dão-se de bons negociantes e proprietarios; na Avenida Gomes Freire, 35, loja. 329

COMPRA-SE até 9 contos, uma casa que tenha 3 quartos e 2 salas em condições hygienicas, não se faz negocio com intermediarios; cartas nesta redacção á A. M. 293

CARTOMANTE — D. Maria Emilia, a primeira cartomante do Brasil e de Portugal, a mais procurada pelas suas assombrosas descobertas, unica neste genero, casa de respeito e de familia; rua Miguel de Frias n. 45, bondes de S. Christovão e Visconde de Itauna. 290

CAIXAS DE PAPELÃO. Fazem-se para amostras e outros medicinaes, perfumarias e todos os misteres, competindo com as estrangeiras; rua Fontanilles Guimarães n. 71, Botafogo. Attende-se a chamados. 772

COMPRA-SE de autor francez ou allemão, um guarda de meio armario, em perfeito estado. Cartas a J. Gonçalves, á rua D. Maria n. 167, Piedade. 753

A

COMPRA-SE uma casa com algum terreno e accommodações regulares, por 10:000$ mais ou menos, da estação do Meyer para a cidade; trata-se com Viriano Caldas, da 1 ás 4 horas, á rua do Hospicio n. 84, sobrado. 800

CREADA, fugiu da rua Aqueducto n. 310, uma menina de nome Deolinda. Pede-se a quem souber della, o obsequio de avisar na casa acima.

COSTUREIRAS. Fazem-se vestidos, ultimos modelos, de 20$ a 30$; rua do Ouvidor n. 121 sobrado, entrada pela loja. 829

COMPRAM-SE e vendem-se livros novos e usados; Livraria Brasileira; 133, Lavradio.

CENTRO de Copacabana. Para negocio e morada, alugam-se dois bons predios ainda em conclusão de obras. Informa-se nos mesmos ou com os visinhos. 516

CASAMENTOS e naturalizações. O trato dos papeis convem a todos só na Indicadora, á rua do Hospicio n. 214.

COSTUREIRAS perfeitas, precisa-se na fabrica da Camisaria Gomes; travessa de S. Francisco ns. 34 e 36. 219

CLACKS. Compram-se de particular; na rua Uruguayana n. 128, sobrado.

CHAPÉOS. Concertam-se com perfeição brevidade e a preços modicos. N. B. Especialidade em lavagens de Chiles e Panamás. Rua do Hospicio n. 131, junto á rua Uruguayana. 10882

CARNAVAL. Fazem-se fantasias a preços modicos; na rua Visconde de Sapucahy n. 334.

COMPRA-SE um terreno de 11X60, no bairro de S. Christovão, perto do Campo; trata-se na rua Primeiro de Março n. 29, sobrado, com o sr. Magalhães. 456

COMPRA-SE um pequeno predio, nos arrabaldes, da cidade, com duas salas, dois quartos, cozinha e quintal, até 4:000$, pagos immediatamente, no acto da compra; trata-se com o sr. Alves á rua do Lavradio n. 22, loja, das 8 ás 10 horas da manhã. 733

DA'-SE dinheiro a juros modicos, á rua do Ouvidor n. 71, sobrado, com os srs. Maia & Freitas.

DINHEIRO. Empresta-se 150:000$, sob predios, no centro, á vontade, juros a 9 ojo; informa-se na rua Barão de Itapagipe n. 287, com Almeida. 812

DINHEIRO sob hypothecas de predios e terrenos, a 8 e 9 ojo, na cidade e 10 e 12 ojo nos suburbios e Nictheroy, emprestimos sob inventarios, dinheiro para obras e descontos de juros de apolices, mesmo em usofructo; tratar com o sr. Ferreira, á rua do Ouvidor n. 68, moderno, sobrado. 840

DR. Luiz de Castro. Especialista no tratamento da tuberculose pulmonar. De 3 ás 4, na rua Visconde do Rio Branco n. 31, e 7 ás 8 da noite; na rua Bella de S. João n. 181. Gratis aos pobres. 343

ESPELHOS e quadros, bello sortimento e por preços baratissimos. Rua da Assembléa n. 121 entre Avenida e largo da Carioca. 336

ESCOLA DE CORTE — Professora ensina a cortar por systema francez ou allemão, preparando discipulas a contra-mestra em qualquer officina de costuras; na rua do Hospicio n. 151.

Ultima palavra **"Sabonete Clarck"**

EMPRESTA-SE dinheiro sobre montepios no Thesouro Federal, com os srs. Maia & Freitas, á rua do Ouvidor n. 71, sobrado.

EMPREGADOS NO COMMERCIO. O "Curso Propedeutico", á rua Primeiro de Março n. 103, prepara para concursos e matricula nas escolas superiores. Aulas diarias, nocturnas ou diurnas; 30$ mensaes. 744

EMPRESTIMOS. Fazem-se sob inventarios, heranças, hypothecas, alugueis de predios. Fazem-se obras e pagam-se impostos em atrazo para receber em alugueis. Custeia-se qualquer demanda e o processo para extincção de usofructo, subrogação, etc. Compram-se terrenos e predios em qualquer arrabalde ou centro da cidade. Podem ser novos ou velhos. Com o sr. Carmo, á rua do Rosario n. 69, sobrado, das 12 ás 4. 413

EXTRACÇÕES de dentes sem dôr. Gratis e a qualquer hora. Rua Uruguayana n. 139, sobrado. 187

ENCADERNAÇÃO, douração, pastas para amostras; rua do Carmo n. 21

Roupas feitas — VARIADO SORTIMENTO !!!

Ternos de brim tussor legitimo — Grande reclame 30$000

Ternos de casemiras em cores modernas no rigor da moda 45$000

Paletots de alpaca preta ou de cor, artigo de 1ª 18$, 20$

Calças de superior casemira listada 16$000

Costumes de brins proprios para chauffeurs 15$, 18$, 20$

Jaquetas de alpaca superior 15$000

Ternos de brins listados a 16$, 20$, 25$

CASA DO HOMEM VERDE !!!

Calças de brins superiores 4$, 5$, 6$, 7$, 8$, 9$, 12$

ALFAIATARIA SANTOS DUMONT

192, Rua 7 de Setembro, 192

Ternos de superior casemira de pura lã padronagem moderna sob medida 50$, 60$

Ternos de brim tussor sob medida 40$000

ROUPAS SOB MEDIDA

Paletots de alpaca sob medida 25$, 30$, 35$

Calças de superior casemira sob medida 18$, 22$, 25$

Uma visita do sr. freguez á Alfaiataria Santos Dumont é de grande economia

Já se acceitam encommendas para o carnaval

ESCOLAS SUPERIORES E CONCURSOS — "Curso Propedeutico", á rua Primeiro de Março n. 103, dirigido por um bacharel em direito e em letras. Aulas diarias; 30$ mensaes. 765

FAZEM-SE e reformam-se vestidos por qualquer figurino, com brevidade; na rua Municipal n. 24, moderno, 1º andar. 767

GRANDE deposito de gelo, Crystal, em Santa Thereza, todo o anno, entrega-se a domicilio a 100 réis o kilo. Rua Maria n. 65. Antonio Marques do Valle.

GUIMARÃES & Sanseverino — Rua Alexandre Herculano, 5. Perdeu-se a cautela de n. [illegible], desta casa de penhores. — Rio, janeiro de 1912.

HYPOTHECAS de immoveis em qualquer parte da cidade e em Nictheroy, a juros modicos; á rua do Ouvidor n. 71, sobrado, com os srs. Maia & Freitas.

HYPOTHECAS nos suburbios, na cidade e em Nictheroy, juros de 8 e 9 ojo. [illegible]

INGLEZ. Uma senhora ingleza, ensina este idioma, em aula ou particularmente; Avenida Central n. 13, 1º andar.

IMPOTENCIA. Curam-se com as garrafas da [illegible]; encontra-se na rua da Harmonia n. 38.

JOSÉ CAHEN. Rua Silva Jardim n. 3. Perdeu-se a cautela n. 50.003, desta casa.

X

LARANJA, cidra, maçã e outras fructas, compram-se qualquer porção [illegible] Manoel 33.

MOLDURAS para quadros e que ha de mais [illegible]. Fazem-se na nova casa da rua da Assembléa n. 68, entre Avenida e largo da Carioca. 337

MOVEIS em prestações e fabricam-se á vista; na rua General Camara n. [illegible], telephone 4.168. Não se exige fiador.

NÃO comprem moveis a prestações sem ir na rua General Camara n. 272, [illegible]

NA sachristia da egreja de S. Pedro, á rua dos Ourives, [illegible]

NÃO comprem mantimentos, sem ver os preços [illegible] Dous Mares, á rua [illegible]

NÃO compram moveis á prestação sem ir na rua General Camara n. 272, e obter um catalogo para escolher [illegible]

OBJECTOS de arte e plantas, proprios para presentes e ornamentos; [illegible]

OFFERECE-SE uma empregada para cozinhar em casa de familia; [illegible] Felippe Nery n. 11. 367

OVOS DE FINISSIMAS RAÇAS — Acceitam-se encommendas de ovos garantidos puros das seguintes raças, importadas dos mais afamados criadores europeus: Orpington preto, branco e camurça; Plymouth Rock pedrez, branco e camurça; Cochinchina preta, etc. Exposição permanente de reproductores: "Leste Race Cour", 30, rua Dr. Mattos Rodrigues (antiga Leste.) Rio Comprido. *Os ovos claros serão trocados ou devolvida a importancia.*

PRECISA-SE de roupa para lavar e engommar; na rua de S. João Baptista n. 67, Botafogo.

PRECISA-SE: Floristas perfeitas para flores finas; á rua da Carioca 14, sobrado, ou Haddock Lobo 73.

PRECISA-SE vender papel pintado, desde $240, a peça e dahi para cima, ninguem vende mais barato do que a Casa Araujo, á rua do Hospicio n. 190, por ter um negocio sómente para se entreter; ver para crer, junto á rua da Conceição.

PRECISA-SE vender a 1$500 o kilo de paina de seda, na Casa Vermelha; largo de S. Domingos n. 8.

PRECISA-SE alumnos de francez pratico, por mez 10$. [illegible]; travessa de S. Francisco de Paula n. 6, 2º.

PERDEU-SE a apolice da divida publica federal [illegible] 908

PERDEU-SE a caderneta da Caixa Economica do Rio de Janeiro, de n. 268.087, da 3ª serie.

PERDEU-SE a caderneta n. 203.956, da Caixa Economica desta cidade. Gratifica-se a quem a entregar á rua Uruguay n. 395.

PERDEU-SE a caderneta n. 322.323, da 1ª serie, da Caixa Economica do Rio de Janeiro.

PELA gloriosa Nossa Senhora da Gloria — Elvira de Carvalho, sendo viuva, cega e tendo duas filhas menores, pede [illegible]

POBRE CEGA — Francisca da Conceição [illegible]

PENSÃO a domicilio. Dá-se boa e asseada; na rua Haddock Lobo n. 90. 325

A

PELA sagrada Paixão e Morte do Nosso Senhor Jesus Christo a viuva Luiza pede ás almas caridosas um obolo para a manutenção de seus 8 filhos que vivem na extrema pobreza. [illegible] Deus recompensará a quem olhar para esta infeliz. Esta caridosa redacção se presta a receber qualquer esmola com este destino caridoso.

QUEM desejar ver-se livre dos atrazos da vida, [illegible]

ROBERTO BUZZONI & C., fabrica de chapéus de sol. Importação e exportação. Rua da Carioca n. 42.

TRATA-SE neste escriptorio de qualquer negocio de ordem civil, commercial e orphanologico. Advocacia em geral, á rua do Ouvidor n. 71, sobrado, com Maia e Freitas.

UMA moça perfeitamente habilitada em trabalhos de agulha, tanto em bordados, como em roupas brancas, [illegible] 768

UM VIDRO de brilhantina para acastanhar o cabello branco só custa 3$ [illegible]

UM rapaz com pratica de escriptorio e sabendo escrever com rapidez e perfeição todos os typos de letras, offerece-se para trabalhar em qualquer escriptorio. [illegible]

VENDE-SE um leitão, na proxima segunda-feira, [illegible] Rua Uruguay n. 197.

VENDEM-SE por preços baratissimos, trens de cozinha, ferragens e tintas; rua Senador Euzebio n. 108. 184

VENDEM-SE moveis a prestações; a dinheiro, 20 ojo de abatimento. Fazem-se armações e balcões; rua General Camara n. 272.

VENDEM-SE [illegible] Engenho de Dentro. 384

VENDEM-SE um gramophone Victor, n. 4, com 23 chapas; na rua General Caldwell n. 65.

VENDEM-SE uma mobilia de sala de visitas; [illegible] 402

Usai o **"Sabonete Clarck"**

VENDEM-SE uma elegante bicycleta "Clement", [illegible] com pouco uso, preço modico; 702

VENDEM-SE [illegible] rua do Rosario n. 78. 802

VENDEM-SE um fogão a gaz, em perfeito estado; na Araujo Lima n. 14, Andarahy.

VENDE-SE por 50$000 um espelho [illegible] completo [illegible] rua de S. Pedro 264, moderno.

VENDE-SE um bonito [illegible] 913

M

VENDEM-SE; um bom piano Henri-Herz, por 300$; um rico etagère, 100$; um guarda-comida, moderno, 45$; um guarda-prata, 90$, e mais moveis, de familia que se retira, á rua S. João n. 182 — Meyer.

VENDE-SE um bonito piano novo, quatro bis, Pleyel, tres pedaes, alta novidade, systema americano, o mais completo, por preço modico. Ao Piano de Ouro, acreditada casa de confiança, ha 36 annos, do Guimarães, a mais barateira e consciensiosa, rua do Riachuelo n. 425. 914

BOM DIA, USOU SABONETE HYGIENOL?

PORTA retratos, oculos e pince-nez, a preços sem competencia; na rua da Assembléa n. 121, entre Avenida e largo da Carioca. 337

PROFESSORA habilitada pelo Lyceu Central do Porto, lecciona portuguez, francez, inglez, piano e lavores, em sua residencia á rua Dr. Sá Freire n. 69, S. Christovão. 286

PENSÃO — Fornece-se de casa de familia, por 60$, entrega-se a domicilio; na rua Lins de Vasconcellos n. 297, Meyer. 328

Nada se eguala ao **"Sabonete Clarck"**

PRECISA-SE alugar um pequeno sitio até Pavuna; quem tiver nas condições, deixe carta com as iniciaes J. G., nesta redacção, para ser procurado, negocio sério e decidido. 900

PRECISA-SE comprar estalos; na rua Engenho de Dentro n. 28. 766

PRECISA-SE de um socio para uma industria de lavoura, creação, madeiras, carvão, etc., dobrando o capital de 1:000$, com os lucros, em um anno; informa-se com o sr. professor Angeli Torroli. Rua Maurity n. 61. 418

PRECISA-SE saber onde mora Cassiano Luiz Barbosa, quem o procura é Severino Felix dos Santos, seu sobrinho. Resposta nesta redacção.

SOCIO. Precisa-se para pequena fabrica de bonets e chapéos de brim, ou vende-se a mesma. Resposta para esta redacção, com as iniciaes J. P.

SEM caridade não ha salvação. Quem desejar uma receita ou conselho gratis, indicando-lhe os meios de curar-se de qualquer enfermidade, antiga ou recente, envie carta ao Centro Espirita Cruzeiro do Sul, caixa do Correio n. 327, com as seguintes informações: nome, edade, residencia e alguns pormenores da molestia; envie um sello para a resposta. 723

SALA de frente e mais dois excellentes quartos; na rua Christovão Colombo n. 113, sobrado, alugam-se em casa de familia, com ou sem pensão, mobilados ou não. Só a pessoas respeitaveis.

TRASPASSA-SE um café e bilhares em uma das melhores ruas do centro da cidade. Informações com os srs. Pacheco & Ferreira á rua Marechal Floriano Peixoto n. 142. 406

TRASPASSA-SE uma casa de vidraceiro, quadros e molduras, officina de espelhação e negocio decidido; para ver e tratar na avenida Salvador de Sá n. 42. 725

TRASPASSA-SE um salão de barbeiro e uma quitanda bem afreguezada, com bonde á porta, e para mais informações na rua Uruguayana numero 164. 639

VENDE-SE um importante piano, perfeito, do celebre autor Rönisch, por preço modico; rua do Rezende n. 104. 912

VELOCIPEDES desde 40$000 para cima: carros para creança desde 20$000 para cima; francezes, allemães inglezes, e americanos. Enorme sortimento com e sem rodas de borracha. Casa Valerio; rua da Quitanda n. 62, vendas por atacado e a varejo.

VENDEM-SE, baratissimo, uma boa flauta de ebano e um kodak instantaneo; rua José Eugenio n. 26, S. Christovão. 444

VENDEM-SE uma cama de casados, de peroba, e um guarda comida de canella, com pouco uso, na praça Tiradentes n. 48, 2º. 772

VENDE-SE um guarda pratos, novo, de vinhatico, á rua Marechal Floriano Peixoto, 13. 651

VENDE-SE uma charutaria e fabrica de cigarros ou acceita-se um socio com pequeno capital; trata-se na praça Tiradentes n. 11. 760

VENDEM-SE diversos utensilios de botequim, sendo mesas, balcões, fogão a gaz, cadeiras, 1 moenda para caldo de canna etc., na rua S. Luiz Gonzaga n. 91, Charutaria. 644

CLINICA DE MOLESTIAS DOS OLHOS

Dr. Moura Brasil Pae — Dr. Moura Brasil Filho

Consultas todos os dias da semana no largo da Carioca n. 8, das 12 ás 4 horas — Telephone 3.245.

Residencias:

Rua Guanabara, 43

e Passos Manoel, 23 (Laranjeiras)

VENDEM-SE um guarda vestidos que serve tambem de guarda louças, uma mesinha e uma machina de costura Singer, na rua Senado n. 159. 656

VENDE-SE um terno de casaca, fazenda fina, na rua do Senado, 159. 619

VENDE-SE no atelier da rua Carioca 14, sobrado, chapéos, plumas, azas, fantasias e flores e reformam-se chapéos e plumas.—Atelier Grottera.

VENDEM-SE telhas de calha, portas janellas e diversos materiaes, para desoccupar logar; á rua do Mattoso n. 138. 603

VIOLINO — Vende-se um com pouco uso, estante e methodo; rua Araujo Lima n. 14 — Andarahy.

VENDE-SE um bom piano, quasi novo, tem seis mezes de uso, feito de encommenda, com madeira de lei, peça de muito gosto; rua Dr. Carmo Netto n. 267 (antiga D. Feliciana).

VENDEM-SE dois casaes de canarios superiores, belgas; á rua Martins Lage n. 108, Cosme Velho. 964

VENDEM-SE, ou fazem-se sob medida, botinas ou sapatos de kanguru, o que ha de mais solidos e bonitos, a 12$000!! Só na casa Jaulino, rua José Bonifacio n. 18. 146

VENDEM-SE 10 cortinas de panno listado, superiores, quasi novas, por 100$, custaram 200$; na rua Visconde de Figueiredo n. 80, junto ao Club da Tijuca. 798

VENDEM-SE ovos de gallinhas de raça pura, a 1$ cada um; os que não derem pintos serão trocados. Ternos de gallinhas a 60$ e 70$000; rua S. Clemente n. 492, Botafogo. 732

VENDE-SE barato na Casa Affonso Rego — Ao Grande Barateiro — Fazendas, modas e armarinho. Não comprem sem ver os preços nesta casa. Rua 19 de Fevereiro n. 39.

VENDE-SE, na rua Lopes da Cruz 191 (Meyer), uma boa meia mobilia da marcenaria "Tunes", muito bem conservada e com o respectivo porta-bibelot, bem como uma mesa elastica com tres taboas, quasi nova. 840

VENDEM-SE e compram-se gramophones e chapas. Concertam-se apparelhos de todos os fabricantes, preços razoaveis. J. A. Madeira, 214, rua de S. Pedro, 214 — Rio de Janeiro. 515

VENDEM-SE diversos moveis; na rua Teixeira n. 21, Engenho Novo. 275

VENDEM-SE armações, balcões, vitrines fixes de um vidro e de dois, e de lados, divisões, escrivaninhas, cofres, toldos, fogões patentes e a gaz, lustres, gambiarras, moveis, carteiras para collegio, portões e grades de ferro, columnas para varanda e outras, varias machinas, escadas, sete machinas para medicina, formato allemão, para indireitar e muitos outros artigos. Rua do Hospicio numero 187. 413

VENDEM-SE ovos de gallinhas Cochinchina e Brahma, a 12$ a duzia; travessa do Navarro n. 25, Catumby.

VENDE-SE papel pintado desde 240 réis a peça e dahi para cima; ninguem vende mais barato, porque a Casa Araujo, á rua do Hospicio n. 190, tem sómente negocio para se entreter. Ver para crer, junto á rua da Conceição. 46

VENDEM-SE gaiolas para todos os gostos, desde 2$, e tecido de arame para gallinheiro, desde $400, na fabrica de gaiolas e tecidos de arame para jardins, claraboias, escriptorios e cercas em geral; na casa de passaros da rua do Hospicio n. 171.

VENDE-SE agua Oxygenada de Merck, preços reduzidos, no gabinete dentario do dr. C. de Figueiredo, rua do Hospicio n. 222. 1126

VENDEM-SE: a saborosa manteiga Mafalda, doces, queijos, tudo recebido diariamente, e requeijão do norte, especial; provem e verão a qualidade da manteiga, rua Gonçalves Dias n. 63, perto do Café do Rio. 142

VENDEM-SE ternos de gallinhas de pura raça, importados da Inglaterra, de 80$ a 200$; ovos das mesmas a 8$000 a duzia; só na rua Senador Furtado n. 129.

VENDEM-SE ovos, pintos, frangos, e gallinhas, das melhores poedeiras do mundo; legitimas Leghorn branca e Minorca preta, no Recreio Carran 97, Senador Furtado.

VENDE-SE um engenho de caldo de canna, com motor electrico, por motivo de desoccupar logar, na rua Estacio de Sá, 80.

VENDEM-SE uma chocadeira Alpha-Pinto, para 260 ovos, e uma criadeira da mesma marca, em perfeito estado, funccionam apenas ha um mez. Ver e tratar á rua Marquez de Abrantes n. 207. 618

VENDEM-SE e compram-se moveis usados e pagam-se bem, e trocam-se moveis usados e vendem-se novos; camas Maria Antonietta, com estrado, 90$; ditas Ristol 45$; camas-marquezas, de 10$ a 35$; colchões de clina, a 28$; colchões de capim bombeque, de seis palmos, de 8$ a 16$, guarda-vestidos de 45$ a 130$; ditos casacas, de 160$ a 180$; lavatorios-commodas 90$, 100$ e 110$; meias mobilias Sul-America, de 125$ a 280$; guarda-comidas, de canella, de 35$ a 45$; meias-commodas, novas, de canella ou peroba, a 50$; guarda-pratos, de 45$ a 130$; mesas de cabeceira, de 20$ a 30$, e outros artigos concernentes a este ramo de negocio, por preços excepcionaes; rua do Hospicio n. 235. 3314

VENDE-SE n'A MOEMA — Chapéos, plumas, azas, fitas, flôres, etc., e reformam-se espartilhos, chapéos e fôrmas; Haddock Lobo 73, moderno.

VENDE-SE um excellente pequira preto, marchador e muito manso, para creança, na rua Getulio n. 144, T. os Santos). Preço, razoavel. 623

VENDE-SE uma machina de costura Singer, por 40$000. Rua Catumby n. 69, loja. 659

VENDEM-SE muito em conta dois viveiros proprios para pombos ou gallinhas; para ver e tratar á rua Fernandes Guimarães n. 81, Botafogo. 725

VENDEM-SE canarios, filhos de francez. Ver e tratar na rua Treze de Maio n. 146, Engenho de Dentro. 359

VENDE-SE uma superior carabina de tiro ao alvo, 50$000; rua de Santa Luzia n. 224, casa Cesar Villar. 663

VENDE-SE uma vacca ingleza, com cria de dois dias, dá 20 garrafas de leite; trata-se com Carvalho, rua Visconde de Nictheroy 140, estação da Mangueira. 437

VENDEM-SE: por 35$, uma boa cama de casal; um guarda-vestidos por 70$ e um grande espelho de crystal bizauté, oval; rua Sergipe 43, venda. Engenho Velho. 735

VENDEM-SE, descontam-se promissorias na rua da Quitanda 63, 1º, de qualquer quantia, com Dart & Filhos

VENDE-SE um cinturão electrico em perfeito estado, preço barato; á rua Goyaz n. 95, Encantado.

B

VENDEM-SE duas charutarias, uma dellas tem barbearia, e os predios são novos, numa dellas é todo illuminado a luz electrica em todos os cinco compartimentos; ambas têm quintal, tanque, etc., e agua com abundancia; uma o aluguel é de 90$ e a outra é de 60$, e ambas estão em bom ponto e bem afreguezadas, e estão livres e desembaraçadas; a que tem luz electrica, preço 1:200$, e a fazenda a balanço, e a outra 600$000. Trata-se na rua Capitão Salomão 66, largo de Bemfica.

VENDE-SE uma vitrina propria para camisaria, movel, grande, com 1,45 de largura e 2,30 de comprimento, preço 500$; para tratar na rua Sete de Setembro 194, alfaiataria Minas Geraes. 699

Hygienico e antiseptico só o
"Sabonete Clarck"

VENDE-SE um casal de porcos do matto; rua XI ns. 81 e 83, Novo Mercado. 460

VENDEM-SE machinas de fazer cigarros, novas, a 28$; rua Marechal Floriano n. 100, moderno. 403

VENDE-SE um phaeton muito leve, logar para seis pessoas; na rua do Riachuelo n. 366.

VENDEM-SE um carrinho de cabrito, de quatro rodas, e dois velocipedes, em bom estado; na rua do Riachuelo 366. 676

VENDEM-SE cachorrinhos felpudos, raça pequena; rua Santa Clara n. 65 — Copacabana.

VENDEM-SE dois espelhos juntos ou separados no largo de S. Francisco de Paula n. 36, sobrado, alfaiataria. 741

VENDEM-SE e compram-se chapas e gramophones e concertam-se apparelhos; na rua de S. Pedro n. 214. 51

VENDEM-SE tecidos de arame para cercas e gallinheiros, a 400 réis o metro; caixas para agua e fogões; rua Maria Flora n. 148, Encantado. 45

VENDEM-SE, no Mercado Velho, vigamento com 6 metros, barrotes, sarrafos, portas, venezianas, uma boa e nova escada de peroba, calha de cobre, portões de ferro e grades, grande quantidade de ferro para obras, diversas cantarias, boas soleiras de qualquer tamanho, tijolos, telhas, alvenaria e pedra britada, piões para pedreiras e outros materiaes, tudo por preço baratissimo.

Vende-se baratissimo na casa "TEMPO E' DINHEIRO" especiaes colchões de crina e linho superior | Rua Marechal Floriano 229 — Fabrica D. Anna Nery 233. O. R. Cunha & Comp.

VENDE-SE tecido de arame a 400 réis o metro; rua Sete de Setembro n. 199.

VENDE-SE, por 4 contos, boa machina Marinoni, de reacção, para jornal ou impressões rapidas; na ladeira da Misericordia n. 74.

Acutis se aformosea só com o
"Sabonete Clarck"

VENDEM-SE armação e vitrine para chalet de loterias; rua Clapp n. 52, em frente ao Mercado Novo. 460

Dr. Claudio de Souza Leite

Partos, molestias da mulher, molestias venereas, tratamento da gonorrhéa por processo seu, tratamento da syphilis. Consultorio: praça Tiradentes 35 (sobre a Pharmacia Raspail), das 3 ás 5. Telephone 3.787. Gratis aos pobres

25$000 Um apparelho para chá e café, 31 peças, com dourado e fina pintura; no grande barateiro da rua Senador Euzebio n. 160. Praça 11 de Junho. 427

Quereis bellos e abundantes cabellos e a cabeça sem caspa? Usae o «INVICTUS», tonico vegetal; á venda no deposito, rua Visconde Itaúna n. 135, praça 11 de Junho.

DR. P. ALVES CARNEIRO, medico e parteiro, residente á rua Barão do Mesquita numero 591. Consultas: pharmacia Santa Maria, rua Barão de Mesquita, das 10 ás 11 horas da manhã. Pharmacia Oriente, S. Luiz Gonzaga numero 168, das 3 ás 4 horas da tarde. 408

Dr. Maurity Santos. Partos, molestias de senhoras e de creanças. Cons.: rua da Assembléa n. 46, das 12 ás 2. Res.: Benjamin Constant n. 30. Tel. 948.

ESTOMAGO — Poderoso especifico homœopathia. Vende-se na Pharmacia Cruzeiro do Sul, rua da Constituição n. 20.

Bronchites, tosses e coqueluche — Importantissimo preparado em homœpathia, na Pharmacia Cruzeiro do Sul, rua da Constituição n. 20.

GONORRHÉA Cura-se em poucos dias com os granulos homœopathicos que se vendem na Pharmacia Cruzeiro do Sul, rua da Constituição n. 20. Não tem dieta nem affectam os intestinos.

VERMES — Suave e innocente preparado homœopathia para expellios facilmente na Pharmacia Cruzeiro do Sul, rua da Constituição n. 20.

ERYSIPELA — Tintura homœopathica infallivel. Vende-se na Pharmacia Cruzeiro do Sul, rua da Constituição n. 20.

ANEMIA — Usae o Oleo de Figado de Bacalhão em hommopathia preparado especialmente na Pharmacia Cruzeiro do Sul; recommenda-se ás creanças.

Impotencia — Ejaculações prematuras, fraqueza sexual, emmagrecimento rapido, depauperamento de forças, curam-se rapida e radicalmente pelo poderoso tonico muscular VINHO de CACAO IODO PHOSPHATADO de A. A. CASTELLÕES. Vende-se á rua dos Andradas 95. Drogaria Pacheco

23$000 Um lindo apparelho para «toilette», com 7 peças, meia porcellana legitima, panellas ferro claro, kilo 1$900, no grande barateiro da rua Senador Euzebio n. 160 — Praça 11 de Junho.

Coqueluche — Tosses rebeldes bronchites, fraqueza pulmonar, curam-se radicalmente pelo poderoso tonico do apparelho respiratorio.— URIPE PIRANGA (Pulmol) Cura qualquer tosse e evita a tuberculose. Effeitos garantidos em quatro colheres. Vende-se na Drogaria Pacheco á rua dos Andradas 95.

GONORRHEA aguda ou chronica, tratamento rapido e efficaz, vias urinarias, doenças internas, Dr. Ed. Meirelles, rua da Carioca n. 29, sob., das ás 6 horas.

55$000 Um fino apparelho para jantar, com 72 peças rica pintura, com dourado colheres de aluminio para sopa, duzia 4$500, no grande barateiro da rua Senador Euzebio n. 160 — Praça Onze de Junho.

Dentista Adaptação de dentaduras completas. Sabem todos que além de gastar muito dinheiro em trabalhos mal feitos, tambem é muito incommodativo usar-se dentaduras mal adaptadas o que não acontece com o nosso systema. Os nossos trabalhos dentarios asseguram plena confiança á pessoa que os usar. Chapas 20$ — cada dente — 5$ — concerto de dentaduras 10$; trabalhos em ouro, granito, platina e brigdywork serão feitos a preços modicos e pelos systemas mais modernos; nenhum apparelho é entregue sem que seja verificada a sua perfeita adaptação. A's pessoas que pedirem facilitamos os pagamentos por prestações. Man spricht deutsch. Martins e Werner; rua da Quitanda n. 56, 1º andar.

DR. VITAL DUTHU da Faculdade de Paris, especialista das molestias genito-urinarias (urethra, bexiga, prostata, rins), molestias das Senhoras, e Syphilis. Cura radicalmente os estreitamentos sem operação cortante, e tambem a Hydrocele, tumôres genitaes, sem dôr, sem operação cortantes em ter o doente de interromper suas occupações. — Applica o 606 francez Consultorio, rua Uruguayana 62 — de 2 ás 5.

Ú

9$500 Duzia de talheres americanos, legitimos; na rua Senador Euzebio n. 160, Praça 11 de Junho.

LEOPOLDINENSE — Uma [illegible] pura e de creme pasteurisada, recebida diariamente; fabricada á vista do freguez; na rua da Quitanda n. 63, proximo á rua do Ouvidor, Companhia Letteria Leopoldinense.

Dr. Masson da Fonseca de volta de sua viagem á Europa: Consultorio «Jornal do Commercio», 1º andar, sala 9 das 4 ás 5 horas. Residencia, Laranjeiras 311.

Colorina, Tintura ideal garantida para restituir ao cabello a sua côr original **preta ou castanho.** — **Preço, 10$000; pelo correio, mais 2$000. Deposito geral, rua 7 de Setembro 127 R. Kanitz.**

DENTISTA. Dr. C. de Figueiredo e Euzebio Rabello, especialistas em extracções completamente sem dôr e outros trabalhos garantidos; systema americano, preços modicos e em prestações, das 8 da manhã ás 9 da noite, rua do Hospicio 222, canto da avenida Passos.

BERÇOS **Nickelados**, para presentes do Natal e Anno Bom, rua Sete de Setembro, 100; Paraiso das creanças.

Cartomante **Sciencia, Poder, Verdade e Luz** — tendo estado longo tempo na Bahia, onde adquiriu grandes conhecimentos, possue varios **talismans** infalliveis á sorte e um breve com o qual tudo consegue: casamentos, reconciliação de amantes, paz e felicidade no lar, sorte no jogo e no commercio, combatendo atrazos de vida privada e commercial —RUA FREI CANECA, 8 — sobrado.

DR. GOMES NETTO De volta da sua viagem á Europa, onde estudou os mais seguros processos de tratamento das molestias, é encontrado á rua do Carioca, 8, das 2 ás 4 horas. Tratamento especial dos **tumores e molestias da bexiga e estreitamento da urethra**. Cura das **fistulas, kystos e blenorrhagia** em poucos dias.

MEIAS para creanças, unica casa especial, na rua Sete de Setembro 100 — Paraiso das creanças.

Sabão Magico perfumado para toilette — Não ha reclame que destrua o facto consummado. As espinhas, os darthros seccos ou humidos, os eczemas ou pannos da prenhez e das impurezas do sangue, o fetido horrivel dos sovacos e de entre os dedos dos pés, as frieiras, sarnas, os piolhos, a caspa, as lendeas, as manifestações syphiliticas da pelle, sob differentes aspectos, a desinfecção especial de todo o corpo, só póde ser feita com o uso sempre crescente do **Sabão Magico**. Um 1$500, pelo Correio, 2$000. A' venda na rua Sete de Setembro 81, Hospicio n. 9 e 18, rua dos Andradas 91, e rua da Uruguayana 139, Primeiro de Março 14, Perfumaria Bazin, Hermany, e Nunes — rua do Theatro 25.

Para que viver? triste, miseravel, preoccupado, sem amor, sem alegrias, sem felicidades, *quando é tão facil obter* FORTUNA, SAUDE, SORTE, AMOR CORRESPONDIDO, GANHAR AOS JOGOS E LOTERIAS, pedindo a curiosa brochura GRATIS do professor YTALO, 35, BOULEVARD BONNE NOUVELLE — PARIS.

Maravilhoso só o **"Sabonete Clarck"**

Espirita Somnambulo- Consulta com clareza todos os segredos e mysterios da vida humana, fazendo desapparecer os atrazos, embaraços, rivalidades, por mais difficeis que sejam, e tratamento de qualquer molestia pelo espiritismo e sciencias occultas; diagnosticos e prognosticos scientificos e garantidos — Das 10 ás 4 da tarde e das 6 ás 8 da noite — Praça da Republica 193, sobrado.

Tumores dos seios e do ventre
Molestias de senhoras e das vias urinarias. Hernias — Hydroceles — Operações em geral
DR. JOAQUIM MATTOS
Cirurgião effectivo do Hospital da Saude — 12 annos de pratica
Dispõe de um serviço moderno e completo de cirurgia e de accommodações para doentes da Capital e do interior.
Consultorio: rua Rodrigo Silva n. 5, entre ruas da Assembléa e S. José. De 1 ás 4 horas.

CLACKS — Compram-se de particulares; na rua Uruguayana numero 128, sobrado.

Consultas Gratis Para propaganda, Medicos, especialistas, chegados de Paris, Berlim, Roma, Londres, Vienna e Lisbôa, curam todas as molestias nos homens, senhoras e creanças: 8 da manhã ás 10 da noite — Rua M. Floriano 55. Pharmacia.

DENTISTA Moreira Senna, especialista em extracções, completamente sem dôr; cura dentes abalados e gengivas purulentas, colloca dentes com e sem chapa, corôas de ouro, pivots, etc.; trabalho pelo systema americano e a preços razoaveis; garante todo e qualquer trabalho e acceita pagamentos em prestações; na rua Marechal Floriano n. 46, proximo á rua dos Andradas. Consultas das 8 da manhã ás 8 da noite.

DR. GOES FILHO DA SANTA CASA Operações, vias urinarias, tratamento rapido da blenorrhagia. Rua da Uruguayana 3, das 4 ás 5. 445

50.000$ — Emprestam-se com urgencia sob hypothecas de predios, na capital e suburbios; trata-se com o sr. Faria á rua do Hospicio n. 84, 1º andar. 412

Dr. Annibal Varges Clinica medica. Molestias das senhoras. Pelle e syphilis. Diagnostico e tratamento pratico da syphilis e tuberculose. Applicação de 606 nos casos indicados. Residencia: rua do Lavradio n. 26; Telephone 1202. Mudou-se para novo e bem installado consultorio, á rua da Carioca n. 62, sobrado. Das 2 ás 5 horas.
Aos pobres, das 5 ás 6 horas.

Creme Virginal — para amaciar a cutis, tirar rugas e manchas. Faz um completo embellezamento na cutis. E' encontrado á rua Frei Caneca 8.

Externato Minerva — Curso primario infantil, 1º e 2º gráos. Curso completo para admissão a qualquer escola superior. Aulas diurnas e nocturnas. Rua do Rosario n. 172 — sobrado.

Embriaguez, outros habitos viciosos e molestias nervosas. Tratamento sem soffrimento e sem prejudicar o doente. Dr. Cunha Cruz. Rua da Carioca n. 31 das 4 ás 5. 1.400.

Bilz **Delicioso refrigerante** Espumante sem alcool. Teleph. 1149 Caixa postal 211.

Cancros venereos e syphiliticos Cura radical em poucos dias, consultas medicas (gratis). Tratamentos aos doentes das 8 da manhã ás 9 da noite. Consultorio da **Tizana do Faro**. Rua da Carioca 49, sobrado, altos do cinema Soberano. Abre os Domingos.

Professora de bandolim — Disponde de algumas horas dá lições em sua residencia, á rua 24 de Maio, (estação do Sampaio) n. 394.

Gonorrhéas chronicas e recentes Por novos processos se garante a cura radical — Consultas gratis. — Tratamento das 8 da manhã ás 9 da noite. — Rua da Carioca 49, sobrado, altos do cinema Soberano — Abre ao Domingos.

A' Prophetisa do Bem não é cartomante. E' um trabalho desconhecido, cura qualquer doença, por mais antiga que seja, prophetizando o exito da cura, indicando o medico que tenha a intuição de fazer o diagnostico certo da molestia que fôr.
Prophetiza o Bem sobre qualquer assumpto particular ou publico, provando a todos que venham consultar a verdade e a seriedade deste trabalho, sem especulação e ao alcance e generosidade de todos.
Rua Barão de S. Felix, 125, sobrado.

Senhoras e Senhoritas
UZEM
LANOL
O melhor preparado para a belleza da cutis
O unico que faz desapparecer completamente as manchas do rosto, sardas, pannos e espinhas.
Vende-se em todas as Drogarias e Pharmacias
DEPOSITARIO
A. Manoel Coelho
Rua General Camara, 165 1º andar
RIO DE JANEIRO

ALUGA-SE uma boa sala mobilada, com tres sacadas para a rua, em casa de familia; na rua de Santo Amaro n. 57.

A. F.
MANCA
Para hoje
Está no bazar

FERIDAS e ulceras, curam-se infallivelmente com a BORALINA; á venda em todas as pharmacias. Deposito rua de S. Pedro n. 127. 2200

Darthros comichões e erupções desapparecem com a Boralina. Rua de S. Pedro n. 127. 333

ECZEMAS Cura radical com a Boralina; á venda em todas as pharmacias e drogarias. Rua de S. Pedro n. 127.

FRIEIRAS — Cura certa com a BORALINA, rua de S. Pedro n. 127.

PELAS CHAGAS DE CHRISTO
Uma senhora, achando-se doente ha annos, e impossibilitada de trabalhar, como prova com attestado medico, e com duas filhas, estando uma tuberculosa e não podendo trabalhar e sem ter meios para sustentar-se e ás suas duas filhas, passando as maiores necessidades, vem por isso pedir ás pessoas caridosas e ás almas bemfazejas, pães e mães de familia, por amor de seus filhos e por alma de seus parentes e pela Sagrada Paixão e Morte de Nosso Senhor Jesus Christo, uma esmola para o seu sustento e para alliviar os seus soffrimentos e de suas filhas, pois que Deus a todos dará recompensa. — Rua Senhor de Mattosinhos n. 34, antigo 26, primeira casa, bonde de Catumby «Itapiru». Esta caridosa redacção presta-se a receber toda e qualquer esmola com este destino caridoso.

VESTI Vossos filhos, sempre, no Paraiso das creanças, é onde se encontra maior sortimento, melhor qualidade e preços mais commodos R. 7 de Setembro 100 Casa unica especial.

VOSSOS Filhos e filhas, de preferencia do Paraiso das creanças, alli se encontra tudo quanto é necessario desde a meia ao chapéo. R. 7 de Setembro 100. Casa unica especial.

FILHOS E filhas, no Paraiso das creanças, colossal sortimento de vestidinhos, costumes e enxovaes para collegio e baptizados. Rua Sete Setembro n. 100. Casa unica especial.

Obesidade, Diabetes, Aneurismo, Impotencia, Febres etc. etc., e toda molestia **considerada incuravel** trata pela
REFLEXOTHERAPIA
o DR. ROMERO no seu consultorio: **Avenida Central 146 das 2 ás 5.**
Telephone: Villa 1015.

3$000 — Um bom par de sapatos em lona, marron cinza ou xadrez, para homens e senhoras — 120 A, Avenida Passos — Casa "Guiomar" (a que tem um macaco á porta).

Pharmacia Cardoso
CASCADURA
Completo sortimento de drogas, productos chimicos e pharmaceuticos, nacionaes e estrangeiros. Depositarios e fabricantes da acreditada Pasta e Pós RECORD, para o asseio e hygiene da bocca. Consultas medicas gratis, a cargo dos exmos. clinicos drs. Augusto Silva, das 8 ás 9; Herculano Pinheiro, das 10 ás 11; Samuel Esnaty, das 11 á 1 da tarde. — *J. M. Cardoso & C.*
PRAÇA DE CASCADURA N. 1126

**15$** Optimas e elegantissimas botas em kanguru envernizado, canos de camurça de cores, formato americano e francez, para homem — artigo que por ahi se vende a 25$ e 30$000: 120-A, Avenida Passos — casa «Guiomar» — (a que tem um macaco á porta).

ALLIVIO DA MOCIDADE!
Sr. pharmaceutico Bruzzi
Tendo vindo soffrendo ha 10 mezes de uma gonorrhéa, recorri a todos os medicamentos indicados sem obter a cura, hoje acho-me curado com o uso apenas de 2 vidros das Pilulas de BRUZZI. Juraria si preciso fôr o conteúdo acima. — *Manoel Barros H. Brazileiro* — Santa Thereza, rua Mauá n. 23. Sou empregado no commercio do Rio.
A' venda em todas as drogarias e pharmacias. Depositarios: BRUZZI & C., rua do Hospicio n. 144.

As senhoras gravidas ou que amamentam devem fazer uso do **VINHO BIOGENICO** (gerador da vida), que, como diz o seu ensaio E' UM VINHO QUE DÁ VIDA. Só assim ficarão fortes e terão o leite augmentado e melhorado para robustecer tambem os filhos.

O Vinho Biogenico é o melhor dos tonicos conhecidos até o presente, e portanto e mais util aos convalescentes, a todas as pessoas fracas e ás amas de leite. Vide a bulas. Encontra-se na rua Primeiro de Março n. 17 Drogaria Giffoni.

Mme. Zizina Grande cartomante brasileira, medium clarividente, trabalha ha 17 annos no Rio de Janeiro, onde se tornou notavel pelo acerto de suas predicções, sendo em 1903, 1904, 1906, 1910 e 1911 — distinguida com referencias honrosas pela illustrada imprensa desta capital e de Nictheroy. Mme. Zizina previne aos seus clientes que continúa a dar consultas das 11 da manhã ás 8 da noite, na **rua da Quitanda, n. 157**, moderno, 1º andar. 112

CARNAVAL
LANÇA-PERFUME

30 grammas duzia	. . . .	12$000
60 »	»	17$000
30 grammas, 3 vidros	. . .	3$500
60 »	3 vidros	5$000

Oculos protectores para lança-perfume, um $500, 1$000 e 1$500
Duzia 4$, 6$ e . . . . . . 11$000
Chapéus de brim branco duzia 12$ e 14$000
Um 1$500 e 2$000
Fitas elasticas para chapéos todas as cores, duzia 2$500
Chapéos de feltro branco para Pierrot ninguem vende pelo nosso preço
SORTIMENTO COLOSSAL
em fantasias totalmente novas que vendemos e alugamos por todo o preço
Bonets listrados, os mais modernos, duzia 8$000 — de 10 duzias para cima, duzia 7$000
Mascaras de meia para clown uma 2$, 3$, 4$ e 5$000
E todos os artigos para o Carnaval a preços sem concurrencia
NA
175, Rua Sete de Setembro, 175
Casa recuada junto aos Armazens Herminios

13$000 um fino apparelho de «toilette», com 6 peças, com lindas ramagens e dourados; pratos de granito, por duzia 9$500; no grande barateiro da rua Senador Euzebio n. 160; praça Onze de junho, porta larga.

EU ERA ASSIM

Cheguei a ficar quasi assim

Soffria horrivelmente dos pulmões: mas graças ao Jatahy-Prado, o rei dos remedios brasileiros, poderoso remedio contra tosses, bronchites, asthma e coqueluche.
CONSEGUI FICAR ASSIM

COMPLETAMENTE CURADO E BONITO
Vendas em grosso e a varejo
Drogaria ARAUJO & MALMO
Rua de S. Pedro n. 82 - Rio

Impotencia, neurasthenia, fraquezas mental e nervosa — Curam-se rapidamente com as **Gottas potencias**, do dr. William. Vidro, 5$. Deposito: rua do Hospicio n. 18.

RHEUMATISMO
O IPEUVÓL
Verdadeiro successo da therapeutica brasileira. O melhor remedio da actualidade para cura do rheumatismo.
O doente adquire grande allivio, logo após a ingestão da 2ª colher.
Rheumatismos: syphilitico articular agudo articular chronico gottoso arthritismo e dor sciatica.
Unicos depositarios:
Silva & Granado
Rua Assembléa, 34

9$000 Bellos sapatos de verniz salto á Cavalliera, com grandes fivellas douradas no lado; 120 — A, Avenida Passos, casa Guiomar (a que tem um macaco á porta).

GONORRHE'AS Chronicas ou recentes, cura certa e garantida, com o uso do **CAPSULOS**, especialmente preparado no Laboratorio Rio, cura rapida e radical. Vidro 3$000. — 2-B, rua Uruguayana, 208.

CONSULTAS GRATIS aos pobres e medicos especialistas, das 10 horas da manhã ás 4 da tarde. Tratamento das molestias de senhoras, creanças, syphilis, vias urinarias, molestias da pelle, clinica geral e cirurgia. Rua Uruguayana, 208 — Pharmacia Brasil.

Dr. Nathalio M. Duarte
Cirurgião dentista
Formado pela faculdade do Medicina do Rio de Janeiro
Rua dos Andradas 25 — A's segundas, quartas e sextas de 1 ás 5 da tarde.
Trabalho em prestações

MOLESTIAS DOS RINS, ALBUMINAS NAS URINAS
Tratamento efficaz das molestias renaes e das albuminas, tratamento este dirigido pelo exame constante da pressão circulatoria e pela prescripção das respectivas dietas alimentares.

Dr. Von Dollinger da Graça
Ex-Assistente dos Institutos de Pathologie e Hygiene de Berlim e do Dr. Dengler de Baden-Baden.
Diariamente das 11 ao meio dia e das 3 ás 6 — Avenida Mem de Sá n. 10, sobrado (Lapa).

Externato Maurell — Curso de admissão para qualquer Escola, Diurno e nocturno. Rua 7 de Setembro n. 170, 1º e 2º andares. 3966

Syphilis Rheumatismo, molestias venereas, ulceras, eczemas e feridas obtem-se cura radical com o uso do Depurativo ..., poderoso depurativo vegetal que expelle do sangue qualquer erupção, dando-lhe uma bella côr. Garrafa 3$500.
A' venda na Pharmacia Brasil. 208 RUA URUGUAYANA, 208.

CALÇADO POPULAR
NOVA FABRICAÇÃO
ROCHA
Pelica superior
formatos americanos
a 10$, 12$ e 14$
UNICOS DEPOSITOS
89 AVENIDA CENTRAL 89
114 Rua Marechal Floriano 114

CHLORO-ANEMIA
APPROVAÇÃO da ACADEMIA de MEDICINA de PARIS
EXIGIR os VERDADEIROS
Pilulas e Xarope BLANCARD de PARIS
Blancard — Assignatura e Etiqueta verde.
POBREZA DO SANGUE-ESCROFULAS

CLUBS DA CASA ANDRADE
Sorteio do dia 9 de fevereiro:
Club 28, 29ª prestação, n. 39, sr. Americo Avila, rua Soledade 87. Club 29, 27ª prestação, n. 39, d. Maria A. Peres, praia Gragoatá 13. Club 30, 24ª prestação, n. 39, mme. Paixão, rua Vera Cruz n. 6 A. Club 31, 22ª prestação, n. 39, sr. Henrique Viviani, Capivary. Club 32, 19ª prestação, n. 39, sr. Mario Thibau, em Tanguá. Club 33, 17ª prestação, n. 39, sr. José A. Peçanha, rua Capitão-Mór n. 68 A. Club 34, 13ª prestação, n. 39, rejeitado por falta de pagamento. Club 35, 8ª prestação n. 39, sr. Francisco Moreno, Petropolis. Club 36, 3ª prestação, n. 39, sr. José Joaquim Peixoto, rua S. João 78. Club 37, 1ª prestação, n. 39, sr. José G. Lopes, rua Conceição n. 24.
Club de chapéos de sol de cabo de prata:
Club 3, 24ª prestação, n. 39, sr. Francisco Figueiredo Junior, cartorio Pardal. Club 4, 19ª prestação, n. 39, sr. Alvaro Malheiros, rua S. Januario n. 34. Club 5, 15ª prestação, n. 39, d. Cecilia Penxoto, rua S. João 78, por haver sido roteada na 15ª prestação tem direito ao chapéo e ao premio de 40$ em fazendas. Club 6, 8ª prestação, n. 39, sr. Humberto Salonio, Petropolis. Club 7, 1ª prestação, n. 39, passado pela agencia de Petropolis.
Club de capas de borracha sob medida:
Club 1, 24ª prestação, n. 39, dr. Waldemar Pereira, rua Imperador 87. Club 2, 19ª prestação, n. 39, rejeitado por falta de pagamento. Club 3, 15ª prestação, n. 39, sr. Norival Trindade, Café Santa Cruz. Club 4, 8ª prestação, n. 39, sr. João Ferreira da Rocha, travessa Alencar n. 3. Club 5, está aberta a inscripção.
Nictheroy, 9 de fevereiro de 1912. — *Eleuterio F. Mona Varella*, fiscal do governo; *Vieira de Andrade & C.*, proprietarios.
Está aberta a inscripção de novos Clubs.
Peçam informações.

AVENIDA RIO BRANCO N. 217
PONTE CENTRAL DE NICTHEROY
Seriedade é o nosso lemma

CONSULTORIO SCIENTIFICO DE BELLEZA
DE MME. QUEZADA
BELLEZA ETERNA

JUVENTUDE CONSTANTE

Qual a mulher que não quer ser sempre jovem e bella?
A belleza domina o mundo, uma mulher jovem, e ao esplendor de sua belleza adquire gratuitamente a sympathia geral, tem sempre a seu lado um numeroso sequito de admiradores e vê sempre satisfeitos os seus maiores desejos.
A arte de ser formosa e conservar-se sempre jovem, para ser a rainha do seu lar e o encanto da sociedade.
Pelo meu tratamento, muito facil e economico, garanto que todas as senhoras e senhoritas podem conseguir a belleza do rosto, ..., e a formosura do corpo.
Eu mme. QUEZADA, garanto:
Si tendes rugas vinde ao meu consultorio e podereis apreciar vós mesmas os milagres obtidos com as massagens electricas ou manuaes scientificamente applicadas por mim, além do judicioso applicação de preparados de minha exclusiva propriedade e de effeitos rapidos, seguros e garantidos. Em menos de quatro semanas farei desapparecer as rugas e defeitos de vosso rosto, que ficará limpo, fresco, sem pregas e rejuvenescido.
Si tendes espinhas, cravos, sardas, pannos, manchas, etc., com o meu tratamento especial, vereis desapparecer esses defeitos desagradaveis que desfeiam o vosso lindo rosto.
Si tendes cabellos no rosto, pescoço, braços que vos prejudique vossa esthetica, vinde ao meu consultorio que farei desapparecel-os e a cutis se conserva fina e bella.
Si vossos seios estão frouxos, caindo ou estragados, si quereis que elles sejam desenvolvidos, firmes e bonitos, vinde ao meu consultorio e certificae-vos dos resultados.
Os preparados de que applico em meu consultorio são de minha exclusiva propriedade, nada contendo de drogas prejudiciaes nem corrosivos, sendo muitos reputados como indispensaveis para a belleza.
Uso prod. de qualidade superior, para mim especialmente preparados, e com o meu creme de minha exclusiva propriedade.

RUA FREI CANECA N. 8 (Sobrado)
Proximo ao Campo de Sant'Anna

HOMŒOPATHIA
COELHO BARBOSA & C.

Quitanda 106 e Ourives 83
Rio de Janeiro

ALUGA-SE
optimo sobrado novo com bons dormitorios e esplendida sala de jantar, bom terraço, com luz electrica e gaz, proprio para pequena familia; informações no mesmo; na rua Prefeito Barata, canto da avenida Mem de Sá (prolongamento). Trata-se á Avenida Central n. 37, 1º andar, com Fonseca.

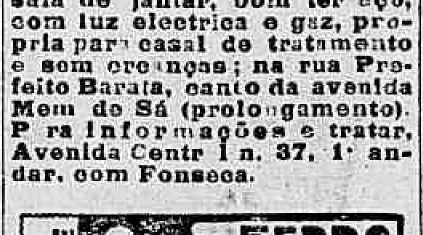

Aos caridosos
Maria de Nazareth, viuva, com 65 annos de edade, cega de um olho e sem recursos, sem arrimo, implora dos corações caridosos uma esmola que possa valer-lhe em sua desgraça.
Que Deus pague aos que se compadecerem da pobre que vive na maior miseria. Esta redacção recebe qualquer esmola para esse fim.

Marmoristas
Offerecem-se dois, chegados da Europa, ha dias; trata-se na rua ... n. 60.

Carnaval Barato
Novissimo *methodo* que ensina a encher em um minuto um vidro de lança-perfume, e qualquer pessoa pode encher e cavalgar muitas vezes o mesmo vidro de lança-perfume; vendem-se uns apparelhos para esse fim a 2$ cada um; vende-se o lança-perfume para a externa do theatro S. Pedro, lado da rua do Theatro.

Cartões postaes
Novas collecções chegadas nos ultimos vapores, tudo o que ha de novidade para todos os gostos e preços, convidamos os fregueses e o publico a visitar a nossa casa, que podem apreciar o variado sortimento. Avenida Passos n. 90, Pedro Speranza.

Especifico **"S"**
Cura rapidamente qualquer
GONORRHE'A

PENSÃO
Traspassa-se uma bem afreguezada e em excellente ponto; o seu dono de retirar-se para o interior de S. Paulo. Cartas neste jornal a F. J.

Acção entre amigos
de uma collecção de canetas de canella que devia correr-se hoje, 10 do corrente, ficará transferida para 10 de março do corrente anno.

Leilão de penhores
Em 13 de Fevereiro
JOSÉ CAHEN
3, Rua Silva Jardim, 3
Tendo de fazer leilão no dia 13 do corrente, dos penhores vencidos, previne aos srs. mutuarios que as suas cautelas podem ser reformadas até a vespera daquelle dia.

CARNAVAL
Alugam-se duas quartos sacadas para os tres dias de Carnaval; trata-se na Casa Rocha, avenida Central 89.

Xarope Bacurau

Empregado nas bronchites asthmaticas, tosses chronicas 1/2 frascos 3$ 0. Receitado e usado por medicos, acalma sempre o maior accesso do asthma nas primeiras colheres.

Lombrigueiro Cirne
Infallivel nas lombrigas, preferivel pelo seu effeito purgativo, para criança, 1$000
Rua Santo Christo 181
DEPOSITO
114 - Rua dos Ourives 88, drogaria

ALUGA-SE
o andar terreo de uma optima casa nova, com dois bons dormitorios, sala de visitas, sala de jantar, cozinha e dispensa, com luz electrica e gaz, a um casal de tratamento; na rua Prefeito Barata n. 41. Para tratar com o sr. Cerqueira, á Avenida Central n. 37, sobrado.

Armarinho
Precisa-se de um bom vendedor, que tenha bastante pratica do artigo e que esteja bem relacionado com a respectiva freguezia; offertas, indicando as casas em que trabalhou e outras referencias, nesta redacção, a Z.K. 7.

Encaixotador
Precisa-se de um, com pratica de ferragens e armarinho; offertas, com referencias e indicando quanto costuma ganhar, a "Armarinho", nesta redacção.

Florista
Precisa-se, com urgencia, de um ou dois, na rua Archias Cordeiro n. 176, Meyer (Casa Magnolia). 888

Cães de raça
Vendem-se tres filhotes (lindas estampas), de Ulmer cruzados com Dinamarquez. Esta raça é a melhor que existe para guarda de casas, devido á sua ferocidade e intrepidez sendo, entretanto, de uma mansidão absoluta para os seus donos; trata-se na rua do Carmo n. 71, das 9 ás 4 horas da tarde, com o sr. Paredes. 779

Escriptorio
Aluga-se um, na rua Assembléa 117, sobrado, por 100$, onde se trata. 811

Andar
Aluga-se um, na rua do Ouvidor n. 152.

Sacadas para o Carnaval
Alugam-se á Avenida Central, entre o trecho comprehendido pelas ruas 7 e Ouvidor. Para tratar com o sr. Marques, rua Gonçalves Dias n. 44, café.

Subscripção
Uma infeliz viuva, pobre e doente, implora aos bons corações uma esmola, por caridade, para se poder tratar. Podem enviar para esta redacção, a Maria Magdalena.

UROSOL
Cura todas as molestias das vias urinarias. Depositarios: Granado & C. — Pharmacia "Cerqueira Lima", rua Bella de S. João 91, S. Christovão. 630

MARAVILHOSO DESCOBRIMENTO
O Unico Remedio Inoffensivo
ASTHMATICOS
o só CURATIVO de ASTHMA é o
LIQUOR DA ESTRELLA
(L'IQUEUR DE L'ETOILE)
de MARIO LECHAUX
40, Rue Mazhenge, Paris.
VENDE-SE em todas as BOAS PHARMACIAS.

LEFEVRE JUNIOR & C.
Rua Primeiro de Março 102
TELEPHONE 3.411
Com material proprio, numeroso e de primeira qualidade, encarregam-se de:
Serviços de Estiva
Despachos na Alfandega
Armazenagens
Auto-Transporte
Adeantamos aos srs. commerciantes e industriaes os fundos necessarios ao pagamento de direitos aduaneiros. Aos srs. commerciantes e industriaes que nos encarregarem de todos estes serviços de estiva, despachos na Alfandega, armazenagens e carretos, garantimos a par de um serviço rapido e bem feito, 30 % de economia nas despesas que actualmente fazem para todos esses serviços.

DENTISTA
Armando Castro, trabalhos garantidos, preços modicos, pagamento em prestações; concertam-se dentaduras, ficando completamente novas, em tres horas; das 7 da manhã ás 7 da noite; domingos, até ás 2 horas. Praça Tiradentes 68.

Chapéos e vestidos
Ninguem faz ou reforma vestidos e chapéos de senhoras, melhor e mais barato que o "Atelier Rose". Praça Tiradentes, 38. Prepara alumnas em chapéos em 30 lições, a 2$ cada uma lição.

Maleta perdida
Extraviou-se no rapido paulista de 4 do corrente, do Cruzeiro á Central, uma maleta de mão com papeis e documentos e objectos de uso, que só servem ao dono. Quem a tiver achado e envial-a para Cachoeira, ao agente da estação, receberá uma gratificação. — A. TEIXEIRA PINTO.

Vendem-se e Compram-se Gramophones e Chapas. Concertam-se Apparelhos de todos os Fabricantes
Preços razoaveis
J. A. Madeira
RUA DE S. PEDRO, 214

Carnaval
Chapéos de fantasia com as côres dos Democraticos, Fenianos e Tenentes, a 2$500. Duzia, 14$000.
Chapéos enfeitados com flores, azas ou fantasias em todas as côres, ao preço unico de 10$000. 172, rua Sete de Setembro, 172.

COMMODO
Aluga-se um esplendido quarto para dormitorio, mobilado, com duas janellas e independente, em casa de familia, sem inquilinos, em rua saudavel e socegada, de São Christovão, muito proxima ao largo da Cancella, servido por tres linhas de bonde. Só se aluga a senhor ou senhora de tratamento e posição, dando referencias; informações, á rua do Carmo 70, 1º andar, com Siqueira.

Quem dá aos pobres empresta a Deus
A viuva Maria José, ficando no mundo com cinco filhas todas de tenra edade, balda de recursos, recorre aos nobres corações, solicitando um obulo afim de as poder sustentar. As esmolas, poderão ser entregues no escriptorio desta folha.

MINEIROS
Precisam-se de mineiros para minas de carvão, no Rio Grande do Sul; informações, Rio, rua da Candelaria n. 23, 1º andar.

Landaulet
Vende-se barato, um confortavel landaulet, por ter o dono de se ausentar desta capital; cartas a A. Q. 449

ACTOS FUNEBRES
Antonio Tito Castello Branco
Dario Tito Castello Branco, esposa e filhos, participam ás pessoas de sua amizade o fallecimento de seu querido irmão, cunhado e tio ANTONIO TITO CASTELLO BRANCO e convidam a todos para assistirem á missa de 7º dia que, por sua alma, será celebrada hoje, ás 9 horas do corrente, ás 9 1/2 horas, na egreja do Rosario.

Dr. Candido Barata Ribeiro
Os herdeiros da successão do Estacio de Sá, convidam a todos os seus collegas, parentes e amigos do sempre lembrado excelsior dr. CANDIDO BARATA RIBEIRO, para assistirem á missa de 2º anniversario de seu passamento, que será celebrada hoje, ás 10 horas, no altar-mór da egreja de S. Francisco de Paula, a todos antecipando seus agradecimentos. 37

Elisa Victorina Garcia da Silva
Os filhos, genros, netos, irmão, sobrinhos e demais parentes da sempre lembrada ELISA VICTORINA GARCIA DA SILVA, convidam as pessoas de suas relações a assistirem á missa do 1º anniversario de seu fallecimento, que será celebrada hoje, 10, ás 9 horas, na egreja de S. Joaquim, e, por esse acto, confessam eternamente gratos. 37

Alda Ferreira da Silva Pinto
(*Aldinha*)
FALLECIDA EM BAEPENDY
Seus paes, irmãos, irmãs e cunhados, mandam rezar missa, hoje, sabbado, 10 do corrente, na egreja de N. Senhora da Piedade, ás 9 horas, uma missa de 7º dia, por sua alma. Convidam os seus parentes e pessoas de suas amizades, a assistirem a esse acto de religião, convidam seus parentes e pessoas de sua amizade, pelo que desde já se confessam gratos. 305

Theolinda Couto
Brasgelina Couto de Oliveira, Gilberto Guimarães e senhora (ausentes), dr. Victor de Oliveira e senhora, João Carlos de Oliveira, Manoel Nascimento Ferreira e senhora e filhos (ausentes), Francisco Couto de Oliveira participam que falleceu em Portugal sua extremosa e idolatrada mãe, avó e bisavó THEOLINDA COUTO e communicam que o corpo se realizará hoje, sabbado, 10 do corrente, ás 8 horas da tarde, da casa n. 119 da rua da Paz, para o cemiterio de S. Francisco Xavier.

Torre Eiffel
97 RUA DO OUVIDOR 99
Artigos para luto
de homens e meninos
TERNOS de sobrecasaca, fraques, jaquetões e paletot
tudo o necessario para luto

Cabellos posticos
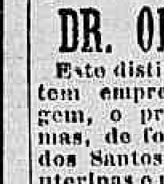
Antonio Popek executa perfeitamente qualquer trabalho de cabellos posticos. Rua do Rezende n. 113

As almas generosas
Gertrudes Maria da Silva, viuva, morando na praça D. Clara n. 1, achando-se entrevada ha 8 annos, impossibilitada de ganhar a vida, implora as almas generosas uma esmola para a sua subsistencia e tratamento, implora ás almas generosas uma esmola pelo amor de Deus para a pobre entrevada. Esta redacção recebe qualquer esmola. Deus pagará aos bons donativos que lhe seja enviado.

CASA DIXIE
Cortinados automaticos americanos unicos que evitam por completo as picadas dos mosquitos; vendem-se na rua do Rosario n. 147, telephone n. 1.890. 147

DR. OLVEIRA AGUIAR
Este distincto medico attesta que tem empregado, com real vantagem, na formula do Elixir das Damas, da formula do dr. Rodrigues dos Santos, em todas as affecções uterinas e outros incommodos.
A' venda em todas as pharmacias e drogarias. 352

ALUGAM-SE
á rua da Alfandega n. 144, o 1º e 2º andares (em conjunto); trata-se á rua Sete de Setembro n. 111.

CABELLOS
MME OLIVEIRA tinge cabellos ao natural, particularmente, com seu preparado completamente inoffensivo e composto só de vegetaes.
Não suja roupas nem impede de lavar a cabeça. Tratam-se por quatro mezes. Moradia: rua Sete de Setembro n. 113 ... Mem de Sá n. 113. Bondes da Lapa e de Silva Manoel.

PENSÃO HADDOCK LOBO
RUA HADDOCK LOBO N. 13
Alugam-se bons aposentos, sendo uma esplendida sala de frente com cinco janellas, para casaes ou cavalheiros de tratamento. Acceitam-se pensionistas commensaes.

Cura Garantida
As placas electricas americanas curam a ERYSIPELA, fazendo desapparecer as inchações rapidamente e evitando a reproducção desta terrivel molestia.
Vendem-se na rua do Rosario n. 147. Casa Dixie.

Vende-se
Uma armação grande envidraçada, propria para qualquer artigo, e tres vitrinas, bonitas, com espelhos, por preços baratissimos; é para liquidar: rua da Uruguayana n. 14. 467

Cofres de Milners
Milners são os mais afamados fabricantes inglezes. Seus cofres resistem no fogo e a qualquer tentativa de arrombamento.
Ha sempre grande deposito no armazem de P. S. NICOLSON & C.
56 Rua Visconde de Inhaúma 56

ANGELICA
ou
BELLEZA DA CUTIS
Torna a cutis clara, avelludada, tira as sardas, manchas e rugas. Conserva o pó de arroz e impede que o rosto se torne gorduroso. A' venda nas casas Hermanny, Bazin e principaes perfumarias.

HYGIENE DA BOCCA
Pasta dentifricia oxygenada, clareia os dentes, fortifica as gengivas e perfuma o halito, destróe a carie dentaria tornando a dentadura forte e vigorosa.
A' venda em todas as boas perfumarias e pharmacias. — Fabricada por
Causa & Medina
6, RUA LUIZ DE CAMÕES 6
Deposito — **DROGARIA RODRIGUES** Rua Gonçalves Dias 59.

RATAZANAS, BARATAS E RATOS
Destruição infallivel, com a PASTA PHOSPHORADA STEINER — Drogaria do Povo — Rua S. José n. 61. Vidro 1$500.

EMPREGADO
Precisa-se de um typographo, para guardar typos de uma casa importadora, que dê boas referencias de sua pessoa; trata-se na avenida Central 11.

Janellas para o Carnaval
Alugam-se um gabinete e duas janellas separadas, para os tres dias de Carnaval; na Avenida Central 146, com o sr. Luiz Pastor.

A BOTA FLUMINENSE

FABRICA DE CALÇADO

Rua Marechal Floriano 109

Canto da Avenida Passos

Sendo esta casa a maior e a mais conhecida em todo o Brasil, e a que mais barato vende, o proprietario avisa a todos os seus freguezes e amigos e ao povo em geral que adquiriu um colossal sortimento moderno e resolveu reduzir todos os preços do seu enorme *stock*, e pede para examinarem a pequena lista que se segue:

HOMENS		SENHORAS	
Botinas fortes a ponto, 5$ e	6$000	Sapatos de velludo, 10$ e	12$000
Botinas de pellica americana, 7$, 9$ e	10$000	Sapatos de lona branca, 3$000,	4$000
Botinas de pellica inteiriças, 8$, 10$ e	12$000	Sapatos pretos ou amarellos de abotoar do lado, 5$, 6$ e	8$000
Botinas Amarellas, 7$500, 9$ e	10$000	Sapatos brancos de pellica ou pello, 5$500, 7$, 8$ e	10$000
Botinas de bezerro sem botões, 6$ e	7$000	Sapatos de cordão ou entrada baixa, 4$000, 4$500, 5$ e	6$000
Botinas de Bezerro inteiriças, 7$, 9$ e	10$000	Meias botas fortes, 6$, 7$, 9$ e	10$000
Botinas de kanguru' superior, 10$, 12$000 e	14$000	Botas brancas de abotoar, 8$ e	10$000
Botinas de pellica de S. Paulo, feitas á mão, 12$, 15$ e	18$000	Borzeguins de pellica preta ou amarella, 9$000, 10$000, 12$000 e	15$000
Botinas de pellica Good Year, 8$, 10$ e	12$000	Borzeguins de pellica pretos e amarellos, 10$000, 12$000 e	15$000
Botinas de kanguru' envernizada, 15$ e	18$000	MENINOS E MENINAS	
Botas de pellica preta e amarella, 12$, 14$, 18$ e	20$000	Sapatos de n. 16 a 26, 1$500 e	2$000
Botas de abotoar de kanguru, envernizadas, 16$, 18$ e	20$000	Sapatos brancos, 2$, 2$500, 3$500 e	4$000
Borzeguins de bezerro superior, 9$000, 10$000 e	12$000	Sapatos pretos ou amarellos, com salto de n. 18 a 26, 2$ e	3$500
Borzeguins de pellica de S. Paulo, 9$, 12$000 e	15$000	Sapatos de verniz com fivella, 4$500, 5$000 e	6$000
Borzeguins de kanguru preto e amarello, 11$000 e	12$000	Borzeguins de S. Paulo, tudo sortido, 8$000, 10$000 e	12$000
Borzeguins de lona branca, 7$, 8$000, 10$000 e	12$000	Botinas pretas ou amarellas, 4$000, 5$000 e	6$000
Borzeguins de pellica feitos á mão, S. Paulo, 18$ e	20$000	Botinas de lona branca, 5$ e	6$000
Sapatos de duas cores, 8$ e	10$000	Calçado proprio para collegio, 6$000, 7$000, 8$000 e	10$000
Sapatos de verniz, 5$, 8$, 10$, 12$ e	14$000	CHINELLAS	
Sapatos de pellica americana, 8$ e	10$000	Chinellas de liga, 1$ e	1$500
Sapatos de pellica preta e amarella, 11$000 e	12$000	Chinellas Cara de Gato e de Charlot, 1$ e	1$400
Sapatos de kanguru' envernizado, 12$000 e	13$000	Chinellos de bezerrinho, pello ou fivelas, 1$800 e	2$000
Sapatos de lona branca, 4$, 6$, 8$000, 10$000 e	12$000	Chinellas com marroquim amarello, 2$000 e	2$500
Sapatos, systema Condor para marcineiros	8$000	Chinellas cara de gato e charlot de primeira, forrados	3$500
SENHORAS			
Borzeguins de pellica italiana, 5$ e	6$000		
Sapatos de verniz, 8$, 9$, 10$ e	12$000		

E muitas outras marcas que deixamos de annunciar

EXAMINAE E VEREIS A REALIDADE

Maior deposito dos calçados de S. Paulo

123, AVENIDA PASSOS, 123

Entrada pela rua Marechal Floriano

Rio de Janeiro

RIGOR DA MODA

Esta casa está vendendo todos os seus artigos com 20 o|o de abatimento menos que qualquer outra do mesmo ramo de negocio

Chapéos para senhora de 8$000, para cima
» » meninas » 6$000, » »
Formas » 3$500, » »

185, Rua Sete de Setembro, 185

C. Oliveira Vaz

LOTERIAS DA CAPITAL FEDERAL

Companhia de Loterias Nacionaes do Brasil

Extracções publicas, sob a fiscalização do governo federal, ás 2 1|2 e aos sabbados ás 3 horas, á rua Visconde do Itaborahy 45

HOJE — HOJE

231—17ª

50:000$000

POR 4$000

Grande e extraordinaria Loteria Federal

Sabbado, 17 do corrente ás 3 horas

233—1ª

200:000$000

Esta loteria é composta de 6000 bilhetes, divididos em inteiros a [illegible] quintos a 228 e quadragesimos a 2$800, inclusivo o sello de consumo, e será extrahida pelo systema de urnas e espheras.

Os bilhetes ou numeros encommendados entregam-se desde já, devendo, porém ser retirados impreterivelmente até o dia 15 do corrente.

Sabbado 9 de março

GRANDE E EXTRAORDINARIA LOTERIA

234—1ª

1º premio	100:000$000
2º »	100:000$000
3º »	100:000$000
4º »	100:000$000
5º »	100:000$000

Preço do bilhete $5500 em decimos

Os pedidos de bilhetes do interior devem ser acompanhados de mais 500 réis para o porte do Correio e dirigidos aos agentes geraes—NAZARETH & C. rua Nova do Ouvidor n. 16.—Caixa 817.—Teleg. LUSVEL

NEURON

O mais poderoso dos «Tonicos Reconstituintes e Fortificantes»

Producto obtido da associação camerada e meticulosa dos **Glycerophosphatos** de cal, de soda e de magnesia — ao acido phosphorico, aos extractos de kola e de coca e ao cacao soluvel desgordurado.

Deposito geral: PHARMACIA E DROGARIA CAMPOS HEITOR & C

RUA URUGUAYANA N. 35

Não pode soffrer de nervosismo, impotencia, anemia, palpitações, phosphatura ysteresia e fraqueza geral, quem usar o

DYNAMOGENOL

a preparação mais rica em glycerophosphatos.

As pessoas magras sentem-se felizes usando o Dynamogenol, pois tornam-se gordas e sadias. Nas senhoras os seios desenvolvem-se reconstituem-se conservando a conformação primitiva.

Pharmacia Marinho rua Sete de Setembro 186

CARNAVAL

Alugam-se sacadas na rua da Carioca numero 30, 1º andar, lado da sombra. 416

Couro de Onça

Vende-se um lindo, para uma sala de visitas; está cortido; tem cabeça, pés e mãos; tem um metro e oitenta centimetros de comprimento por um metro e dez de largura; para ver e tratar, á rua Dr. Carmo Netto 130 (antiga D. Feliciana).

CARNAVAL

Aluga-se uma boa sala de frente, no melhor ponto da avenida Central, só para os tres dias de Carnaval; casa de familia; avenida Central n. 149, 2º andar.

Fabricante

Precisa-se de um para fabricar doce de todas as qualidades, de frutas, que trabalhe com perfeição; rua General Castrioto n. 1, Nictheroy.

Carnaval

Alugam-se janellas para os tres dias do proximo Carnaval, no melhor ponto da cidade, á rua da Uruguayana n. 1, em frente ao largo da Carioca, e ás ruas da Uruguayana e da Carioca, lados ambos da sombra, preço modico; trata-se no sobrado n. 1, moderno.

Terrenos á venda

Proprios para construcções de fabricas, asylos ou obras de qualquer especie, logar saudavel, alto e baixo (á escolha do comprador); vende-se qualquer quantidade, até mil metros de extensão; para ver e tratar, na Parada do Collegio, freguezia de Irajá, E. F. Rio d'Ouro, com o sr. Antonio Joaquim Teixeira. 305

Anaphtina

Especifico contra a febre aphtosa. Cura com uma unica applicação. Deposito geral, rua Marechal Floriano n. 205.

Aos bons corações

Angela Pecoraro, viuva, de 85 annos de edade, paralytica e cega de ambos os olhos, sem meios de subsistencia, implora dos corações bem formados, pela sagrada paixão de Jesus, um obulo, que suavize as agruras de sua velhice.

Que Deus proteja e illumine os generosos que velam pela pobreza.

Esta redacção recebe por caridade, qualquer donativo que lhe seja enviado.

MOVEIS

Em prestações e entrega-se sem fiador, na fabrica, á rua General Caldwell n. 63, proximo á Estrada de Ferro. Telephone n. 4.168.

ALFAIATARIA LEÃO DA AMERICA

35$000 — Um superior terno de brim tussor feito a capricho e rigor da moda

AVENIDA PASSOS N. 113

Na curva para a

Rua Marechal Floriano Peixoto

Dão-se premios a todos os freguezes

N. B.—Si não tivermos roupa que sirva ao freguez fazemol-a sob medida pelos mesmos preços assim como remetteremos amostras para o interior.

35$000 Superiores ternos de sarja e sarjão	40$000 Ricos ternos de superior casemira feitos pelo ultimo figurino	40$000 Importantissimo terno de diagonal preto ou azul (sarja de pura lã)	35$000 Um bom terno de casemira de diversos padrões	25$000 Um elegante terno de brim moderno ultimos padrões
12$000 Uma calça de casemira a escolher no enorme e variado sortimento que possuimos	10$000 Uma calça de casemira pura lã (saldo)	6$000 Uma superior calça de brim de linho pardo ou de cor	7$000 Um superior dolman ou paletot de brim de linho pardo ou de cor	12$000 Um superior dolman e calça e brim branco as duas peças)
30$000 Um rico terno de casemira italiana padrões modernissimos	10$000 Uma superior calça de sarja	12$000 uma superior calça de diagonal preto ou azul ultimos padrões	23$000 Um bom terno de diagonal preto, ricos padrões e variados	33$000 Um superior terno do legitimo brim tussor

MARCENARIA BRASILEIRA

(Antiga Moreira Santos)

Dormitorios para solteiros

Typo americano

SOLIDOS, ELEGANTES

RS. 300$000

DEPOSITO:

11, Rua da Constituição, 11

INSTITUTO Physiotherapico

DO

Dr. Gustavo Armbrust

Com pratica dos hospitaes de Vienna, onde trabalhou como assistente na clinica hydrotherapica do professor Winternitz. Tratamento das febres, molestias do estomago e intestinos, dyspepsia, prisão de ventre, diarrhéa, anemia, obesidade, arthritismo, neurasthenia, hysteria, nevralgias, paralysias, tabes, bronchite e rheumatismo, pela hydrotherapia (duchas, envolturas, banho de ar quente etc.) massagem, methodo de Bier, reeducação dos movimentos, dietetica e aerotherapia. As applicações são feitas das 7 ás 11 da manhã. Consultas das 2 ás 3. Rua Senador Dantas n. 48.

Banco Hypothecario do Brasil

CAPITAL 16.000:000$000

Carteira de credito popular

(Operações bancarias, operações usuaes do commercio e industria, caixa economica, emprestimos sob penhores.

Carteira hypothecaria

(Decretos n. 1066 A de [illegible] de novembro de 1 90 e n. 1312 de 10 de março de 1893).

Rua Primeiro de Março, 51

CASA AFFONSO REGO

AO GRANDE BARATEIRO

Preços nunca vistos

O proprietario deste bem montado estabelecimento, tem a honra de communicar a v. ex. que tendo um stock muito Grande de Fazendas Armarinho, Roupas Feitas, Camisas de sol e de chuva, grande variedade em brinquedos, perfumarias e muitos outros artigos e tendo grande encommendas feitas é por esse motivo obrigado a liquidar todos os artigos por qualquer preço.

Venham ver para se certificarem da realidade. — 30, rua Desenove de Fevereiro n. 30. Entre ás ruas Voluntarios e S. Clemente, Botafogo. 997

PARTEIRA

Mme. Maria Preciosa Pinto, parteira, formada pela Escola Medico Cirurgica do Porto, e pela Faculdade de Medicina do Rio de Janeiro, faz saber as suas clientes e amigas, que regressou de Paris, e outras capitaes da Europa, para onde tinha ido, e onde estudou todos os seus processos de molestias de senhoras, concepção, etc., por novos processos que são permittidos. Não se deixem illudir, esta é que sempre têm dado de si as melhores provas como são de sobra conhecidas, faz partos e recebe parturientes em sua casa, em pensão, á praça dos Governadores n. 6, 1º andar. 5556

"Ao Vale Quem Tem"

LOTERIAS

Na venda de premios, não tem competidor.

Nesta agencia encontram-se todas as loterias diarias, e remette-se bilhetes para o interior.

Habilitem-se no "Ao Vale Quem Tem".

Rua do Rosario 96

Esquina da rua da Quitanda

José Labanca.

Rio de Janeiro.

SENHORAS!

E SENHORITAS!

Não comprem mais chapéos! sem primeiro visitar o grandioso sortimento! e os baratissimos preços!! do Magazin des Modes, á rua Gonçalves Dias n. 20 A.

Automovel

Doublephaeton, 4 cylindros, 30 H. P., marca Lancia, em perfeito estado, vende-se por motivo do proprietario retirar-se para a Europa; ver e mais informações, das 7 ás 11 horas da manhã, na Garage Baptista, rua Ferreira Vianna 71. 703

CALLOS

Com applicação do remedio de R. S. Pinto fica-se livre desse flagello. Vende-se na Garrafa Grande, rua da Uruguayana 60.

AOS SRS. CHEFES DE FAMILIA

Não comprem roupas de brins para vossos filhos sem verificar nossos artigos

Ternos completos de brins pardo, branco e listados, calção, collete e paletot, a 12$, 13$, 14$ e 15$000

Costumes de brins pardos, brancos e listados, a 9$, 10$, 11$ e 12$000

Dolman ou paletot

Ternos de casemira variado sortimento

Confecciona-se sob-medida roupas para creanças

Aceitam-se encommendas de uniformes simples para collegio

Alfaiataria Santos Dumont

192 — RUA SETE DE SETEMBRO — 192

Telephone 4150 — Casemiro de Almeida

ASCARIDOL

VERMIFUGO INFALLIVEL

maravilha do seculo XX!!

GRANDIOSA DESCOBERTA

— DO —

CHIMICO-PHARMACEUTICO BENJAMIN DE MORAES

Approvado pela Directoria Geral de Saude Publica nos termos do Dec. n. 5156 de 8 de Março de 1904

Este extraordinario remedio tem sobre os outros vermifugos a grande vantagem de ser DOSADO de accordo com a idade das creanças, evitando-se assim os *frequentes erros de dosagens por colheres*, porque estas variam constantemente de tamanho.

O CONTEUDO do vidro é a DOSE DEFINIDA que se dá de uma só vez segundo as indicações seguintes:

N. 1 dá-se ás creanças de 1 anno	N. 4 dá-se ás creanças de 4 annos
N. 2 » » » » 2 annos	N. 5 » » » » 5 »
N. 3 » » » » 3 »	N. 6 » » » » 6 »

Dá-se com café, com agua

NOTA IMPORTANTE:

O n. 6 dá-se tambem ás creanças de 7 annos em diante — A' venda em todas as pharmacias e drogarias.

DEPOSITARIO: Rodolpho Hess, Rua 7 de Setembro n. 61 — Rio de Janeiro.

Contra a TOSSE

as BRONCHITES, os CATARRHOS CHRONICOS

os Medicos mais eminentes receitam as

CAPSULAS COGNET

Remedio insuperavel contra as

MOLESTIAS DO PEITO

43, Rue de Saintonge, PARIS, e PHARMACIAS.

UM VIDRO SO'!!!

DA MARAVILHOSA

INJECÇÃO SECCATIVA

Marca da fabrica

ABREU IRMÃOS - Senador Dantas n. 6, Rio

Cura infallivel e rapida da Gonorrhéa aguda em 48 horas e da Gonorrhéa chronica em seis dias — Vidro 2$000

Deposito: Araujo & Balmo — Rua de S. Pedro, 82; Freire Guimarães & C. Rua [illegible]picio, 22; Casa Huber—Rua Sete de Setembro, 61.

AMASSADEIRA PENSOTTI

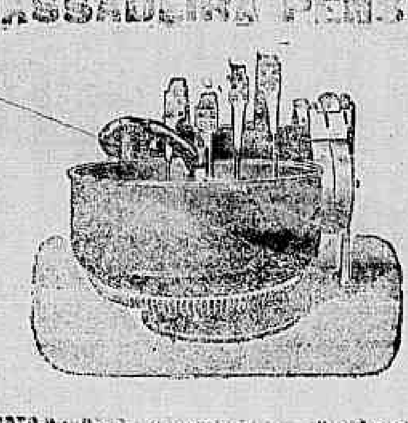

A unica que prepara a massa [illegible] de braço humano

UNICOS IMPORTADORES

GASMOTOREN-FABRIK DEUTZ

Succursal brasileira

Rua 1º de Março, 104 e 106

CAIXA POSTAL 1.304

CALÇADO DADO

CASA GUIOMAR

120 A, AVENIDA PASSOS, 120 A (A que tem um macaco á porta)

Vende baixada cerca de 50 o|o as vendas de commercio a varejo, fazendo prever para breve a ruina quasi total dos commerciantes a retalho, em virtude da lei de fechamento das portas ás 7 horas da tarde, resolvemos em quanto durar a referida lei, liquidar todo o nosso stock pelo que convidamos todas as pessoas economicas a fazerem uma visita ao nos o estabelecimento, afim de se certificarem das nossas asserções.

Não se annunciam descontos de 20, 30 o|o etc., porque nunca vencemos com lucro superior a 10 o|o consistindo o nosso resultado apenas nos descontos que nos fazem os productores.

Diariamente publicamos neste jornal pequenos annuncios, com preços á margem, pelos quaes ficará o publico economico sabendo que o que asseveramos é verdade e não **pour épater les bourgeois**, como fazem os outros.

Para prova do que allegamos, damos o preço de algumas de nossas marcas:

2$000 Um par de chinellos de chagrin amarello ou preto e envernizado para homens e senhoras, artigos que outros estabelecimentos vendem habitualmente a 2$500 e 3$000.

3$500 4$, 5$ e 5$500 — Elegantissimos sapatos de lona, branco, cinza, beije e marron, abotinados e com botões para senhoras.

5$500 Borzeguins Condor de bezerro, para collegio, de 25 a 33, obra de duração eterna e do impermeabilidade absoluta.

15$500 Finissimas botas de kanguru envernizado, canos de camurça marron e cinza, formas americana e franceza, artigo que se vende a 25$ nas ruas da Carioca, Uruguayana e Ouvidor.

1$400 Bellos sapatinhos pretos e amarellos, sem salto, de ns. 16 a 26.

4$500 Bellos sapatinhos de verniz com fivela, para creança, (de 17 a 27).

11$000 12$000, e 13$000 — Chics e superiores sapatos de pellica preta e amarella e de kanguru, tambem preto e amarello, para homens, senhoras e rapazes. Só quem for muito perdulario deixará de aproveitar a occasião.

8$500 Superiores sapatos de verniz com fivela e de atacar, para senhora.

2$000 Chinellos de bezerrinho, alto relevo, bellbutinas e chagrin, para senhora — artigo que outras casas vendem a 3$500.

14$000 Optimas e elegantissimas botas de kanguru envernizado, para homem, de abotoar ao lado, formato americano, custam 25$ 00 nas casas de luxo.

4$000 e 4$500, superiores sapatos pretos e amarellos, para senhoras, salto baixo, de amarrar e com botões.

3$000 Um bom par de sapatos em lona, marron, cinza ou xadrez, para homens e senhoras — o quaes são vendidos a 5$000 em toda parte

7$500 Um bom par de botinas de pellica italiana, para homem diversos formatos.

15$000 Elegantissimos sapatos de camurça preta, marron e «beije» com grandes e artisticas fivelas douradas, salto a Luiz XV.

1$800 Sapatinhos de pellica branca, sem salto, de ns. 15 a 27.

5$000 Lindos sapatos de pellica italiana, pretos e amarellos, salto alto, de abotoar ao lado—artigo que outras casas vendem a 8$000.

9$000 Um bellissimo par de sapatos de verniz, com grande fivela dourada ao lado, salto Cavalliere, para senhora — artigo que outras casas vendem a 11$ e 15$000.

Remette-se para o interior, mediante vale postal da importancia accrescida de 1$500 para porte por par.

Carlos Graeff & C.

A MEDICINA NATURAL

SALSEPAREILLE ROUGE KROMELINK

Unicos depositarios para o BRASIL — DU BOIS & C.

RUA DO HOSPICIO N. 93 — RIO DE JANEIRO

CLUBS DA CASA DUBOIS

Séde, Rua do Hospicio, 93 Carta Patente n. 19

COFRES FICHET

Moveis elegantes desafiando o fogo a dynamite e as astucias de Arsenio Lupin!

Reunindo o util ao agradavel! Belleza e segurança absoluta!

Está aberta a inscripção para o Club A

FEÇAM PROSPECTOS

Divisa: Dorme, Fichet vela!

BORALINA

Cura radical das feridas, ulceras e frieiras. Rua de S. Pedro n. 127.

RHEUMATICOS E GOTTOSOS

Na Europa não se toma outro remedio para curar os casos mais tenazes de arthritismo, rheumatismo chronico, gotta ou lumbago do que o Licor de Colchicina Salicylat de Hapk useu, approvado e licenciado pela exma. directoria geral da Saude Publica. Este maravilhoso preparado causou muito interesse durante o ultimo Congresso do British Medical Association. Numerosos certificados de pessoas curadas continuam a ser enviados aos fabricantes. Encontra-se á venda nas principaes drogarias e pharmacias, ou com os proprietarios e unicos fabricantes, os srs. Haiss Brother & Stevenson Ltd Jewry Street, Londres E. C. e Walter Brothers & C., á rua da Quitanda n. 141.

SOLUÇÃO COIRRE

com base de *CHLORHYDRO-PHOSPHATO de CAL*

TISICA — ANEMIA — RACHITISMO — ENFERMIDADES dos OSSOS, CACHEXIA — ESCROFULAS — INAPPETENCIA — DYSPEPSIA ESTADO NERVOSO

O melhor alimento para as creanças debeis e amas de leite.

LEVADURA COIRRE

(LEVADURA SECCA DE CERVEJA)

ANTHRAZES, FURUNCULOS e FURUNCULOSE, GASTRO-ENTERITE, DYSENTERIA, PNEUMONIA, FEBRE TYPHOIDE, DIABETES ACNÉA, FLEUMÕES, SUPPURAÇÕES, LEUCORRHEAS e VAGINITES e todas as AFFECÇÕES que dão logar a Suppurações.

COIRRE, 5, Boulᵈ du Montparnasse, 5, PARIS

E NAS BOAS PHARMACIAS DO MUNDO INTEIRO.

MÃES EXTREMOSAS se quizerdes preservar os vossos queridos filhinhos das molestias da pelle que os affligem, banhae-os com o **SABONETE RIFGER.** Rua S. Pedro 127.

Elixir das amas

do Dr. Rodrigues dos Santos

Cura colicas uterinas

TEINTURERIE PARISIENNE

CASA DE 1ª ORDEM

Especialidade na lavagem chimica das flanellas, palha de seda e na limpeza a secco.

Matriz: *Rua Marquez de Abrantes, 22*

Filial: Rua da Assembléa 74

ILEGIVEL · MUTILADO · MELHOR EXEMPLAR ENCONTRADO

Alfaiataria Cintra da Beira 56 Rua Marechal Floriano Peixoto

Quereis vestir bem e barato? Eis o que está ao vosso alcance comprando as vossas roupas no 56 da rua Larga (ALFAIATARIA) a unica que por 50$000 faz sob medida ternos de legitimas casemiras inglezas (recebidas directamente) Ternos de legitimo brim tussor por 29$000 (o brim de linho) 56, Rua Marechal Floriano Peixoto, 56 (Antiga rua Larga de S. Joaquim) RIO DE JANEIRO

Marca Registrada — Alfaiataria Cintra da Beira 56 Rua Marechal Floriano Peixoto — Marca Registrada

Casa em Icarahy

Casal de tratamento, de nacionalidade ingleza, precisa alugar uma casa que tenha quatro quartos, mobilada ou sem mobilia, em Icarahy, Gragoatá, Canto do Rio ou adjacencias; cartas a E. P., caixa do Correio n. 115.

Fabrica de luvas

A Porta Larga — Sortimento completo de luvas fio de Escocia, seda, algodão, etc., leques, perfumarias, bijouterias e objectos para presente — Largo de S. Francisco de Paula n. 4. Lava-se luvas.

PARC-CENTRAL
16, RUA DA CARIOCA, 16

IMPORTAÇÃO DIRECTA

Preços correntes e sem competidor

Camisaria e roupas brancas		Perfumarias finas	
Camisas brancas, peito fustão, a	2$500	Extractos, Pompeia, Floramye, a	2$800
Camisas brancas, peito musselina	3$500	Extractos Lierre Fleuri, Asterna	2$800
Camisas brancas, portuguezas a	6$000	Extractos, Rôse Soleil, Muguet	9$000
Camisas beige, fantasia, a 3$500	4$000	Loções, Pompeia, Trefle, etc.	3$500
Camisas zephir, novidade, a 5$5	6$000	Pó de arroz, Trefle, Floramye	2$800
Camisas brancas, para menino, a	2$200	Pó de arroz, Rostris, Azurea.	2$800
Collarinhos, linho, 3 por.	1$800	Oleo Trefle, Pompeia, Azurea	3$000
Collarinhos Santos Dumont, 3.	2$000	Sabonete, Floramye, Azurea, etc.	2$000
Punhos de linho superior, 3 pares	4$000	Agua Colonia, L. T. Piver, 1|2 l.	9$500
Ceroulas, cretone inglez, a 3$200	3$500	Extr.º Heliotrope, Bt. Amours	2$800
Ceroulas, musseline fina, a 3$ e	3$500	Extractos Peau d'Espagne.	2$800
Ceroulas, zephir superior, 1$300	1$500	Extractos, Rêve Fleuri, etc.	9$500
Camisas de meia, listadas, 1$500	2$000	Pó de arroz, Bt. Amours, etc.	3$000
Camisas de meia, brancas, 1$200	1$500	Pó de arroz, F. Amour, Rêve.	4$500
Lenços de bretanha, 1|2 duzia	1$000	Pó de arroz, Violeta Merveille	4$500
Lenços de Cedaline, 1|2 duzia.	2$500	Oleo Anthéa, Gallia.	2$000
Lenços inglezes, 1|2 duzia 3$500	4$000	Sabonetes, perfumados, caixa.	4$000
Lenços mercerisados, 1|2 dª. 1$5	2$000	Agua da Colonia, 1|4 de litro	5$000
Meias para homens, 1|2 duzia a	3$500	Extractos Cyclamen Royal.	6$000
Meias para homens, 1|2 duzia.	4$500	Extracto Camebys, com caixa.	4$500
Meias para meninos, a $400 e	$800	Extracto, Aglaia, Synhá.	6$000
Meias para meninos, a 2$ e.	2$500	Extracto, Esóra, com caixa.	17$000
Meias para senhora, a $800 e.	1$000	Extracto Edelweiss, novidade	5$000
Meias para senhora, a 1$ e.	1$500	Extracto Royal Oeillet, novidade	6$000
Toalhas felpudas, a $600, $700 e	$800	Extracto New Mown Hay.	3$500
Toalhas felpudas, de cores, a.	1$200	Extracto Royal Legrand.	9$000
Toalhas inglezas, 3 por 2$, 1|2 d.	3$800	Extracto L'Idole, novidade.	10$000
Toalhas francezas, 1|2 d. 4$800 e	5$300	Extracto Rêve d'Ossian.	11$000
Guardanapos para chá, duzia.	1$600	Extracto Royal Houbt, sem caixa	8$000
Guardnapos grandes, duzia.	4$800	Extracto Cœur de Jeannetté.	6$000
Colchas de cores e brancas, a	4$500	Extracto Royal Cyclamen.	10$000
Colchas adamascadas, casal, a.	6$500	Extracto Bouton d'Or.	5$000
Colchas de fustão, artigo fino, a	9$500	Loção Royal Cyclamen.	6$000
Atoalhado para mesa, sup. met.	2$200	Loção Royal Hauht.	6$000
Atoalhado para mesa, linho, met.	4$200	Loção Royal Begonia.	6$000
Atoalhado para mesa, côr, metro	1$900	Pó de Arroz Royal Cyclamen.	7$000
Cretone inglez, metro 1$560 e	1$800	Pó de arroz Peau d'Espagne.	3$500
Cretone inglez, metro 2$300 e	2$500	Pó de arroz Moika.	3$800
Morim francez, peça 20 metros	8$800	Brilhantina, todos os perfumes.	4$500
Camisas para senhora, a 2$ e	2$500	Pixavon, para lavar a cabeça.	4$000
Camisas francezas para senhora	3$200	Agua da Colonia leg. "4711". l.	12$000
Calças bordadas, para senhora, a	3$500	Brilhantina concreta, vidro.	1$800
Saias bordadas, para senhora, a	4$500	Estojos com perfumaria para todo preço. Escovas inglezas e francezas, a	$600

ULTIMAS NOVIDADES DE PARIS PARA PRESENTES

Completo sortimento de vestuarios para meninos e meninas desde 3$000

61, RUA DA CARIOCA, 16

Esquina do Mercado das Flores
PARADA DE BONDES

Electro-Therapia

BELLEZA E SAUDE

Por Mme. Barreto

DIPLOMADA PELA ACADEMIA DE PARIS

Tendo obtido os mais brilhantes resultados como provam os innumeros attestados de suas exmas. clientes, nas principaes capitaes dos Estados Unidos do Brasil, actualmente nesta capital, attende á qualquer chamado em sua residencia. (Tratamento completo, pelos processos mais modernos sobre a esthetica das senhoras).

Massagens electricas e injecções hypodermicas com garantido exito, nas seguintes enfermidades: rheumatismo, gota, obesidade, dyspepsia (dilatação do estomago), neurasthenia nevralgias faciaes, sciatica e outras doenças da pelle (quéda do cabello), lymphatismo, doenças dos ossos das articulações, enfraquecimento geral, chlorose e anemia, destruição por completo dos pellos do rosto, pela "Electrolyse". Corrige qualquer defeito do nariz e das orelhas; desenvolvimento dos seios, assim como quaesquer alterações necessarias para o embellezamento das senhoras, tal qual como as ultimas creações da grande *élite* parisiense. Tira signaes de bexiga, qualquer mancha, papada e rugas; tambem possue tonicos especificos contra a caspa, quéda do cabello. Descoloração e pintura para todas as côres, evitando fazel-os brancos. O unico que se póde lavar, sem que prejudique a côr e a saude. Trata cavalheiros, para o que tem uma pessoa habilitada. Fornece seus preparados —RUA DO HOSPICIO n. 103, sobrado.

M. F. Violeta

A NOTRE-DAME DE PARIS

Grande venda com o

Desconto geral de 25 o|o

sobre os preços marcados em todas as mercadorias

Predio

Vende-se o da travessa D. Mathilde n. 10, Fabrica das Chitas, com tres quartos, duas salas, cozinha, etc., completamente reformado, de accordo com o regulamento sanitario; trata-se com o proprietario, á rua Uruguay n. 353, até ás 11 horas. Preço 12:000$000.

Agua fria sem gelo

Só se consegue com os filtros e talhas Refrigerante (marca registrada): Mercado Novo 107 e 109, M. J. Gonçalves. 364

Oculos para o Carnaval

Brancos e azul-claro, a preços baixos; Casa Silva, rua Uruguayana n. 56. 368

PATEK-PHILIPPE & C.

O melhor relogio do mundo a prestações semanaes sem augmento de preço

Unicos agentes no Brasil inteiro SONDOLO & LABOURIAU RELOJOEIROS 71 RUA DA QUITANDA 71

PRIVILEGIOS

LECLERC & C

Succes. de Jules Geraud, Leclerc & Comp. Rua do Rosario, 156 — Rio de Janeiro

Encarregam-se de obter patentes de invenção no Brasil e as compras de registro para fabrica, do commercio, obras artisticas e litterarias.

METADE DE UM SOBRADO

O senhor que pretendeu alugar os aposentos da casa da rua Frei Caneca 8, pode ir combinar o aluguel por 2 vezes pode ir alugal-o pelo mesmo preço, visto estar sem effeito o outro compromisso.

Batalha a Lança

LANÇA-PERFUME

1|2 duzia, 60 grammas, 8$500; 1|2 duzia, grammas, 63; rua dos Andradas 9. Casa Linhas

Antonio dos Santos Chiquillo

Precisa-se falar com a viuva ou herdeiros do sr. Antonio dos Santos Chiquillo, para negocio de seus interesses, á rua Archias Cordeiro n. 202, barbeiro, E. Meyer.

A dona de casa intelligente

LIVRARIA ALVES — OUVIDOR 166

Livro precioso para saberem dirigir suas cartas, sem erro, contendo um precioso diccionario, simplificado. "O meu cozinheiro" de ... de todas as receitas.

CINEMA IDEAL

60-Rua da Carioca-62 Empreza M. PINTO
Telephone n. 1937 — Endereço teleg. "IDEAL"

HOJE - MAGESTOSO PROGRAMMA - HOJE

Apresentação dos melhores films dos mais acreditadas fabricas NORDISK, PATHÉ FRERES, AMBROSIO e ITALA destacando-se o deslumbrante film ARTE N. 11 da acreditada fabrica DINAMARQUEZA NORDISK FILM com 1.200 metros dividido em tres partes: 6 quadros

ANNIE BELL

A encenação deste film como todas as grandes creações da NORDISK é de um capricho inegualavel resultando os menores detalhes e os mais difficultosos effeitos photographicos.

Completam o programma

Max Lança a Moda — Bellissimo film comico pelo querido Max Linder — O ilel do riso.

A Rosa Tentadora — Emocionante drama pelos artistas da comedia franceza, film da série artistica Pathé Frères

O Sextuplo Duello de Did — Engraçadissimo film ... sendo protogonista o conhecido comico acrobata Amaró Did

Terça-feira — A BOHEMIA — Grandioso film com 1.000 metros

JUVENTUDE ALEXANDRE

Evita a caspa e a quéda do cabello, dá-lhe vigor e rejuvenesce

E' o unico tonico que, não tendo nitrato de prata, faz com que os cabellos brancos voltem á cor primitiva e não queima a pelle. A JUVENTUDE tem merecido os melhores louvores das pessoas cuidadosas na conservação do cabello. O grande consumo e o grande numero de attestados que possuimos nos animam a recommendar a JUVENTUDE como o melhor dos tonicos para desenvolver o crescimento do cabello, tornando-o abundante e macio.

A caspa é uma das maiores causas da calvice; a JUVENTUDE extingue-a em quatro dias. Preço 2$000. A' venda em todas as boas perfumarias, e drogarias do Rio e em S. PAULO — Barsel & C. Cuidado com as imitações.

Peçam JUVENTUDE ALEXANDRE

MANEQUINS

DE

todos os talhes, feitios modernos. Rs. 32$

NA

CASA RAUNIER

Acção entre amigos

A rifa de um gramophone e um par de brincos de ouro, que devia correr hoje, 10 de fevereiro, fica transferida para o dia 13 de abril de 1912.

CINEMA AVENIDA

Unico que tem a exclusividade de exhibir nesta capital o maravilhoso

KINEMACOLOR

Unanimemente elogiado e declarado pela illustrada imprensa desta cidade como a ultima palavra em belleza cinematographica

MATINÉE -- HOJE — ASSOMBROSO PROGRAMMA KINEMACOLOR: — HOJE -- SOIRÉE

Continuarão a ser exhibidos, só até domingo, os importantes films que tanto successo e admiração têm causado:

Inauguração do monumento á rainha Victoria — Em Londres — com assistencia de toda côrte ingleza e principes reaes.

AS CATARATAS DO NIAGARA — Ultimo assombro em belleza cinematographica! Maravilhosa vista!

O rei Jorge V, da Inglaterra e o imperador da Allemanha passando revista aos corpos d'élite da guarnição de Londres

Programma novo, de incomparaveis films americanos

Astucia salvadora — Interessante episodio dramatico, da importante fabrica Vitagraph Co., of America.

O ROUBO DO COLLAR — Espirituosa e alegre comedia americana BIOGRAPH Co., New York.

Com acompanhamento de orchestra

O SELLIM AMERICANO

E' A CASA QUE MAIS BARATO VENDE:

Arreios, malas, bolsas, cintos, oleados, tapetes e artigos para viagem

69 - RUA DOS OURIVES - 69

Malas de mão para viagem desde 4$000 a... 70$000
Idem abaulados ou chatas grandes desde 10$000 a... 22$000
Bolsas a Petropolis ou quadradas finas desde 6$000 a... 28$000
Cintos para senhora desde $200 a... 15$000
Idem para homem desde 1$000 a... 8$000
Oleado preto ou com ramagens metro desde 3$000 a... 4$000
Tapetes finissimos para cama desde 5$000 a... [illegible]
Um sellim finissimo com todos os pertences desde 40$000 a... [illegible]
Um toradinho superior com todos os pertences desde 40$000 a... 15$000
Um lombilho superior com todos os pertences desde 30$000 a... 40$000

Esta casa tem sempre grande sortimento de capachos, pastas para advogados, carteiras para dinheiro, polainas, perneiras e tudo mais concernente a este ramo de commercio, por preços assombrosamente baratos.

CINEMA-THEATRO RIO BRANCO

Empresa William & C. — AVENIDA GOMES FREIRE 13 a 21
Grande Companhia Nacional de Magicas, Revistas e Operetas Director e ensaiador, actor Brandão (o popularissimo). Regente da orchestra maestro S. Dornellas

HOJE! SABBADO, 10 de fevereiro de 1912 HOJE!

Inexgotavel é o successo obtido com a apotheose em homenagem á Classe Caixeiral!

61ª, 82ª e 83ª representações da espectaculosa burleta-revista em 1 prologo, 2 actos e 3 apotheoses, poema de João Claudio

O CARNAVAL!...

Lindas musicas de F. Baroni, Sophonias Dornellas, Adalberto de Carvalho, Luiz Moreira e Raul Martins. Mise-en-scène do actor Brandão.

Fazem parte do elenco desta companhia a actriz ALBERTINA RAMIREZ e o intelligente actor FONSECA.

Guarda-roupa de F. Storino. Adereços de J. Costa. Scenarios de J. Silva e Deodoro de Abreu. Contra-regra Domingos Guimarães.

Os espectaculos terão começo ás 7,30 8,50 e 10 20

Na peça a seguir estréa do estimado actor Olympio Nogueira, Grande successo! Brevemente centenario!..

Os bilhetes á venda na bilheteria, das 11 horas em deante. Preços: Cadeiras numeradas 1$500; ditas de 1ª classe, 1$000; ditas de 2ª classe, 500 réis.

A seguir OS MILHÕES DA INGLEZA — opereta de Alpinio Niagar. Musica de F. Baroni

CINEMA ODEON

Alugam-se films de todos fabricantes, preços vantajosos

Ultimas novidades de Gaumont, Cines e films de successo

Empresa ZAMBELLI & C.

Hoje — Programma Novo — Hoje

Assumptos escolhidos e delicados, proprios da estação que atravessamos, de pequena extensão, porém, seleccionados, que offerecem magnifico confronto:

Gaumont Journal N. 2 do III anno — Revista semanal em que se destaca a moda de Paris em côres

Fogo no campo — Electrizante episodio americano, desenvolvido todo ao ar livre. Paizagens encantadoras

Paizagens Alpestres — Lindissimo film do vivo em côres. E' um verdadeiro mimo

Irmã complacente — Viva e fina comedia de Cines de rara graciosidade. — Film de Cines

SEU ENCARGO DESEMPENHADO — Scena dramatica, que nos é dado vêr a dedicação de um velho escravo

ENTRE QUATRO FOGOS — Humorismo e muita graça

BÉBÉ TRAQUINAS - Comedia pelo menino ABELARDO e sua irmã

THEATRO RECREIO

Companhia do Theatro Apollo de Lisboa

Partindo a Companhia para os Estados do Sul, na proxima semana, vão realizar-se os ultimos espectaculos.

HOJE--A querida revista portugueza--HOJE

AGULHA EM PALHEIRO

Um dos maiores successos desta companhia

O papel do Galapito, no quadro da cozinha, será desempenhado pelo actor RAUL SOARES. O policia 123, pelo actor A. GHIRA.

Amanhã:—Ultima matinée—ás 2 horas.
A' NOITE—Ultimo domingo— « O FADO»

SABBADO, 17, DOMINGO, 18, 2ª-FEIRA, 19 e 3ª-FEIRA, 20 — 4 Grandes e pomposos BAILES á PHANTASIA-Banda de musica do couraçado «Minas Geraes»

PALACE-THEATRE

(SOUTH AMERICAN TOUR)
Temporada de Café-concerto

Hoje! Sabbado, 10 de fevereiro de 1912 A'S 8 3|4 EM PONTO Hoje!

Esplendido espectaculo de variedades!!!

Exito! Exito! Exito!

Ver para crer!

O Circulo da Morte!!! Pelo non plus ultra Trio Davies! com motocycletas
Todos no Palace Todos no Palace

15 minutos em Espanto!!!

Successo sem igual dos artistas

The Techerans!!!
Toskini!!!
The Leona Sister!!!

e da maravilhosa troupe de attracções e cançonetistas

Preços e horas do costume

Bilhetes á venda na bilheteria do theatro das 10 horas da manhã em deante.

ESCRIPTORIOS: Avenida Central, 183 — Rio. Alugam-se e vendem-se films e apparelhos cinematographicos. Rue Grétry, 3 — Paris Escriptorio de Representação

Cinematographo Parisiense

Proprietario: J. R. STAFFA
Avenida Central, 179

FILIAES: Rua da Imperatriz 63, Recife. Rua dos Andradas 281, Porto Alegre. Onde alugam-se e vendem-se films e apparelhos cinematographicos, para o norte e Sul do Brasil.

HOJE — Segunda exhibição do grandioso film — HOJE

ANNIE BELL

(Deslumbrante film d'arte n. II da afamada FABRICA NORDISK, de Copenhague)

Protagonista Wuppschlander, o afamado e elegantissimo actor dinamarquez

Successo em toda amplitude!! Successo em toda amplitude!!

Para além da espectativa, foram as previsões do CINEMA PARISIENSE, que, ante o

FORMIDAVEL SUCCESSO

do film em exhibição, só tem a agradecer ao publico carioca as homenagens prestadas com a comparencia de seu alto apreço e testemunho.

2ª parte — O PEQUENO ENGRAXATE — Film de Ambrosio. Drama de profunda these moral.

3ª parte — Primeira fita — BORNHOLM — Fita do natural, surprehendida em todas as suas manifestações empolgantes.

Como extra na matinée — Sextuplo duello de DID.

Segunda-feira — Reprise do emocionante film Tentações das grandes cidades — Drama de sensação que a sociedade carioca aureolou com a sua extraordinaria apotheose de applausos.

EMPRESA PASCHOAL SECRETO

Espectaculos por sessões

HOJE --Sabbado 10 de Fevereiro de 1912 -- HOJE

No Pavilhão Internacional

Companhia Popular do Theatro da rua dos Condes, de Lisboa

A's 8 e ás 10 horas da noite

79ª e 80ª representações da hilariante revista em dois actos, original de Daniel Moreira e C. Leal

JA' TE PINTEI!

Ampliada com um novo quadro dos mesmos autores, musica do maestro brasileiro Adalberto de Carvalho, intitulado:

Os festejos de outubro

O duetto da Viuva Alegre, por Virginia Aço e Ladisláo Albuquerque

RIR! RIR! RIR!

A seguir —um novo quadro carnavalesco

No Cinema Theatro S. José

Companhia nacional, de que faz parte a distincta actriz brasileira CINIRA POLONIO — Direcção scenica do actor Domingos Braga. Maestro director da orchestra José Nunes.

—(—)—

A mais completa victoria do theatro popular!

A's 7, ás 9 3|4 e ás 10 1|2 da noite

4ª, 5ª, e 6ª representação da engraçadissima revista carnavalesca de F. Cardoso S. Menezes, musica do maestro José Nunes.

ZE' PEREIRA

Os tres grandes clubs carnavalescos em scena! Scenarios absolutamente novos. Guarda roupa riquissimo. Espectaculos da mais rigorosa moralidade, começando sempre por um programma novo de cinematographo. Amanhã e todas as noites ZE' PEREIRA

PREÇOS DE CINEMA — AVISO — Continúa aberto todos os dias o Museu Scientifico Anatomico com a mais completa exposição de figuras de cera.

THEATRO S. PEDRO

Empresa MORAES & C.

Companhia Christiano de Souza, da qual fazem parte os artistas LUCILIA PERES e FERREIRA DE SOUZA

HOJE — Sabbado, 10 de fevereiro — HOJE

Inauguração da epoca de Carnaval — Rir! Rir!

Espectaculos por sessões -- A's 7 1|2, 9 e 10,20

Representação do vaudeville em 3 actos original de Feydeau e Desvallieres

NOIVOS IRMÃOS

Caprichoso desempenho de todos os artistas

Amanhã — Matinée ás 2 1|2 da tarde

CARNAVAL DE 1912

Sabbado 17 — Domingo 18 — Segunda-feira 19 — Terça-feira 20

4 DESLUMBRANTES BAILES DE MASCARAS

IMPERIAL LINENIZED *As mais bellas, as mais solidas, as mais praticas de todas as musicas em rolo para AUTO PIANO SEVERO DANTAS, Auto Piano Gunther ou outro piano pneumatico. AS MAIS BARATAS E MELHORES.*

Agentes: SEVERO DANTAS & C. -- Rua Sete de Setembro, 41 -- Rio de Janeiro

ILEGIVEL · MELHOR EXEMPLAR ENCONTRADO